

Statistische Berichte

LDS-Bestell-Nr. A 66 3 8722
(Kennziffer A VI 5 – hj 2/87)

Sozialversicherungspflichtig beschäftigte Arbeitnehmer in Nordrhein-Westfalen am 31. Dezember 1987

Ergebnisse der Beschäftigten- und
Entgeltstatistik nach Verwaltungsbezirken

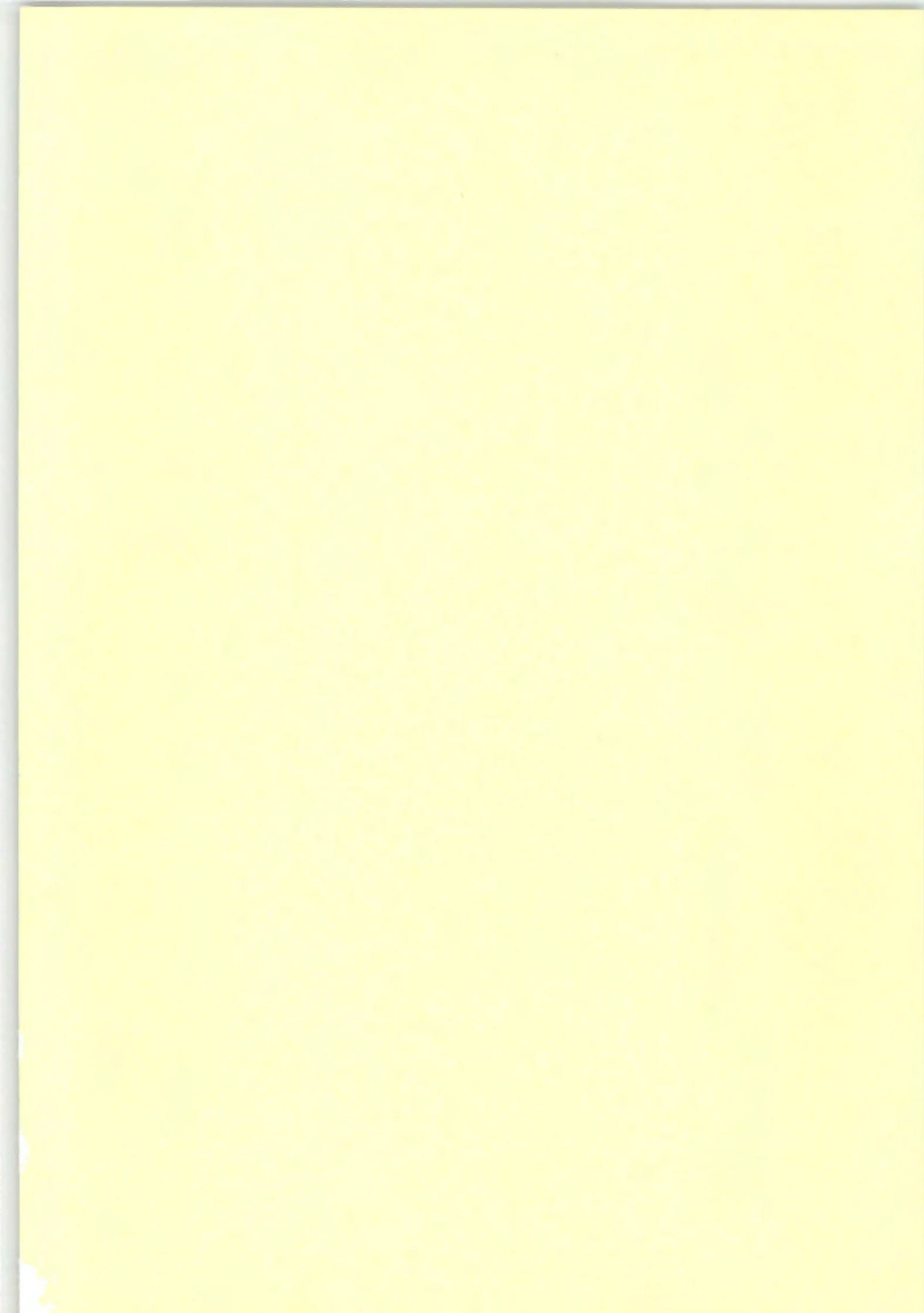

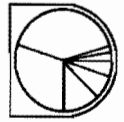

Statistische Berichte

LDS-Bestell-Nr. A 66 3 8722
(Kennziffer A VI 5 – hj 2/87)

Sozialversicherungspflichtig beschäftigte Arbeitnehmer in Nordrhein-Westfalen am 31. Dezember 1987

Ergebnisse der Beschäftigten- und
Entgeltstatistik nach Verwaltungsbezirken

Landesamt für Datenverarbeitung und Statistik Nordrhein-Westfalen (LDS)
Postfach 1105, Mauerstraße 51, 4000 Düsseldorf 1, Telefon (0211) 4 49 71

Erschienen im November 1988

Statistische Berichte mit * vor der bundeseinheitlichen Kennziffer enthalten
Angaben, die alle statistischen Landesbehörden für ihren Bereich veröffentlichen.
Preis dieser Ausgabe 13,00 DM.

Nachdruck, auch im Auszug, nur mit Quellenangabe gestattet.

Inhalt

Seite

Vorbemerkungen

Grundlagen und Inhalt der Beschäftigtenstatistik	5
Definition von Begriffen und Merkmalen	7

Wirtschaftssystematischer Teil

Sozialversicherungspflichtig beschäftigte Arbeitnehmer am 31. 12. 1987 nach Wirtschaftsabteilungen und -gruppen

Ergebnisse für

	Seite		Seite
Land Nordrhein-Westfalen	12	Regierungsbezirk Münster	42
		Kreisfreie Städte	
Regierungsbezirk Düsseldorf	13	Bottrop	43
		Gelsenkirchen	44
Kreisfreie Städte		Münster	45
Düsseldorf	14	Kreise	
Duisburg	15	Borken	46
Essen	16	Coesfeld	47
Krefeld	17	Recklinghausen	48
Mönchengladbach	18	Steinfurt	49
Mülheim a. d. Ruhr	19	Warendorf	50
Oberhausen	20		
Remscheid	21	Regierungsbezirk Detmold	51
Solingen	22		
Wuppertal	23	Kreisfreie Stadt	
		Bielefeld	52
Kreise		Kreise	
Kleve	24	Gütersloh	53
Mettmann	25	Herford	54
Neuss	26	Höxter	55
Viersen	27	Lippe	56
Wesel	28	Minden-Lübbecke	57
		Paderborn	58
Regierungsbezirk Köln	29		
		Regierungsbezirk Arnberg	59
Kreisfreie Städte			
Aachen	30	Kreisfreie Städte	
Bonn	31	Bochum	60
Köln	32	Dortmund	61
Leverkusen	33	Hagen	62
		Hamm	63
Kreise		Herne	64
Aachen	34	Kreise	
Düren	35	Ennepe-Ruhr-Kreis	65
Erfthkreis	36	Hochsauerlandkreis	66
Euskirchen	37	Märkischer Kreis	67
Heinsberg	38	Olpe	68
Oberbergischer Kreis	39	Siegen-Wittgenstein	69
Rheinisch-Bergischer Kreis	40	Soest	70
Rhein-Sieg-Kreis	41	Unna	71

Berufssystematischer Teil

Sozialversicherungspflichtig beschäftigte Arbeitnehmer am 31. 12. 1987 nach Berufsbereichen und -abschnitten

Ergebnisse für

	Seite		Seite
Land Nordrhein-Westfalen	74	Regierungsbezirk Münster	104
Regierungsbezirk Düsseldorf	75	Kreisfreie Städte	
Kreisfreie Städte		Bottrop	105
Düsseldorf	76	Gelsenkirchen	106
Duisburg	77	Münster	107
Essen	78	Kreise	
Krefeld	79	Borken	108
Mönchengladbach	80	Coesfeld	109
Mülheim a. d. Ruhr	81	Recklinghausen	110
Oberhausen	82	Steinfurt	111
Remscheid	83	Warendorf	112
Solingen	84	Regierungsbezirk Detmold	113
Wuppertal	85	Kreisfreie Stadt	
Kreise		Bielefeld	114
Kleve	86	Kreise	
Mettmann	87	Gütersloh	115
Neuss	88	Herford	116
Viersen	89	Höxter	117
Wesel	90	Lippe	118
Regierungsbezirk Köln	91	Minden-Lübbecke	119
Kreisfreie Städte		Paderborn	120
Aachen	92	Regierungsbezirk Arnberg	121
Bonn	93	Kreisfreie Städte	
Köln	94	Bochum	122
Leverkusen	95	Dortmund	123
Kreise		Hagen	124
Aachen	96	Hamm	125
Düren	97	Herne	126
Erftkreis	98	Kreise	
Euskirchen	99	Ennepe-Ruhr-Kreis	127
Heinsberg	100	Hochsauerlandkreis	128
Oberbergischer Kreis	101	Märkischer Kreis	129
Rheinisch-Bergischer Kreis	102	Olpe	130
Rhein-Sieg-Kreis	103	Siegen-Wittgenstein	131
		Soest	132
		Unna	133

Vorbemerkung

Seit 1976 werden halbjährlich Ergebnisse der Beschäftigten- und Entgeltstatistik der Bundesanstalt für Arbeit über sozialversicherungspflichtig beschäftigte Arbeitnehmer in den Verwaltungsbezirken Nordrhein-Westfalen in wirtschaftsfachlicher Gliederung veröffentlicht.

Mit Stichtag 30. 6. 1986 wird zusätzlich die Berufsstruktur der Beschäftigten dargestellt.

Grundlagen und Inhalt der Beschäftigtenstatistik

Einführung

Mit Wirkung vom 1. Januar 1973 ist das neue integrierte Meldeverfahren zur Sozialversicherung (gesetzliche Kranken- und Rentenversicherung) und zur Bundesanstalt für Arbeit (Arbeitslosenversicherung) eingeführt und damit die Möglichkeit zum Aufbau einer neuen Beschäftigtenstatistik geschaffen worden. Dieses Verfahren verlangt von den Arbeitgebern für alle sozialversicherungspflichtig beschäftigten Arbeitnehmer eine einheitliche und automationsgerechte Lieferung von Meldungen über demographische, wirtschaftliche und sozialversicherungsrechtliche Tatbestände der Versicherten.

Datenerfassung, -speicherung und -verarbeitung können nunmehr unter Einsatz von elektronischen Datenverarbeitungsanlagen erfolgen. Diese Umstellung eröffnete die Möglichkeit, die im Rahmen des Meldeverfahrens anfallenden Meldebelege auch sekundärstatistisch auszuwerten.

Die kurzfristigen Informationen sollen der laufenden Arbeitsmarkt- und Konjunkturbeobachtung dienen. Von Bedeutung sind hierfür in erster Linie Angaben über Beschäftigte in wirtschaftssystematischer und regionaler Gliederung. Jahresangaben werden für Strukturuntersuchungen und zur Analyse der Arbeitsmarktentwicklung benötigt. Sie enthalten neben den kurzfristigen Informationen auch Angaben über Beschäftigungszeiten und Entgelte.

Die gesetzliche Grundlage zur Durchführung der Beschäftigtenstatistik bildet das Arbeitsförderungsgesetz (AFG) vom 25. Juni 1969. Danach hat die Bundesanstalt für Arbeit Umfang und Art der Beschäftigung sowie Lage und Entwicklung des Arbeitsmarktes, der Berufe und der beruflichen Bildungsmöglichkeiten im allgemeinen und in den einzelnen Wirtschaftszweigen und Wirtschaftsgebieten auch nach der sozialen Struktur zu beobachten, zu untersuchen und für die Durchführung der Aufgaben der Bundesanstalt auszuwerten (Arbeitsmarkt- und Berufsforschung). Als Ergänzung dazu haben das Statistische Bundesamt und die Statistischen Landesämter vor allem die Aufgabe, die für allgemeine Zwecke wichtigen Tabellen aufzustellen und sie mit den Beschäftigten- und Entgeltangaben aus anderen Quellen zu koordinieren.

Das Meldesystem in der Sozialversicherung

Auskunftspflichtige

Auskunftspflichtige sind die Arbeitgeber. Sie müssen an die Träger der gesetzlichen Kranken- und Rentenversicherungen sowie an die Bundesanstalt für Arbeit Meldungen verschiedenen Inhalts erstatten über die in ihrem Betrieb sozialversicherungspflichtig beschäftigten Arbeitnehmer.

Die Träger der gesetzlichen Kranken- und Rentenversicherungen und die Bundesanstalt für Arbeit haben zu diesem Zweck einen Datenverbund geschlossen, der eine gemeinsame Datenerfassung und einen gegenseitigen Datenaustausch zum Inhalt hat. Als Voraussetzung dazu wurden neue Meldebelege entwickelt, deren Daten maschinell gelesen, auf individuellen Konten fortlaufend gespeichert und für statistische Zwecke in einer Versichertendatei weiterverarbeitet werden. Die Meldung kann von den Arbeitgebern entweder auf maschinenlesbaren Vordrucken oder auf anderen maschinell auswertbaren Datenträgern erstattet werden. Meldepflichten, Form, Inhalt und Fristen für die Meldungen an die Träger der Sozialversicherung und die Bundesanstalt für Arbeit sind in der Datenerfassungs-Verordnung (DEVO)¹⁾ bzw. in der Datenübermittlungs-Verordnung (DÜVO)²⁾ gesetzlich geregelt.

Erfasster Personenkreis

Nach der DEVO (§ 2) sind von den Arbeitgebern Meldungen zu erstatten für alle „Arbeitnehmer einschl. der zu ihrer Berufsausbildung Beschäftigten, die krankenversicherungspflichtig, rentenversicherungspflichtig oder beitragspflichtig nach dem Arbeitsförderungsgesetz sind oder für die Beitragsanteile zu den gesetzlichen Rentenversicherungen zu entrichten sind“, kurz, über alle in ihrem Betrieb sozialversicherungspflichtig Beschäftigten. Aus dieser Abgrenzung heraus ergibt sich, daß in der Beschäftigtenstatistik in der Regel alle Arbeiter und Angestellten (einschl. der Beschäftigten in beruflicher Ausbildung), zusammen rd. 75 % aller Erwerbstätigen, erfaßt werden. Unberücksichtigt bleiben Beamte, Selbständige und Mithelfende Familienangehörige und alle geringfügig beschäftigten Arbeitnehmer, die nur eine sog. Nebenbeschäftigung oder Nebentätigkeit ausüben und nicht der Sozialversicherungspflicht unterliegen (siehe Abschnitt 2).

1) Verordnung über die Erfassung von Daten für die Träger der Sozialversicherung und für die Bundesanstalt für Arbeit (Datenerfassungs-Verordnung – DEVO –) vom 24. 11. 1972 (BGBl. I S. 2159) bzw. 2. DEVO vom 29. 5. 1980 (BGBl. I S. 593). – 2) Verordnung über die Datenübermittlung auf maschinell verwertbaren Datenträgern im Bereich der Sozialversicherung und der Bundesanstalt für Arbeit (Datenübermittlungs-Verordnung – DÜVO –) vom 18. 12. 1972 (BGBl. I S. 2482) bzw. 2. DÜVO vom 29. 5. 1980 (BGBl. I S. 616).

Art der Meldungen

Das neue Verfahren verlangt von den Arbeitgebern für alle sozialversicherungspflichtig Beschäftigten in einheitlicher und automationsgerechter Form (lesefähige Belege) im wesentlichen folgende Meldungen:

eine **Anmeldung** bei

- Aufnahme einer sozialversicherungspflichtigen Beschäftigung
- Übergang aus einer anderen Beitragsgruppe oder Kasse

eine **Abmeldung** bei

- Ende einer sozialversicherungspflichtigen Beschäftigung
- Übergang in eine andere Beitragsgruppe oder Kasse

eine **Jahresmeldung** für alle Beschäftigten, die am Jahresende in einem sozialversicherungspflichtigen Beschäftigtenverhältnis standen

eine **Unterbrechungsmeldung** für die Beschäftigten, die z. B. wegen Ableistung des Wehr- oder Zivildienstes oder wegen Krankheit ihre Beschäftigung ohne Kündigung des Arbeitsverhältnisses unterbrochen haben.

Bei den Meldungen handelt es sich im einzelnen um:

- die Bescheinigungen des Versicherungszweiges, der Beschäftigungsdauer sowie des Entgelts gegenüber den Trägern der gesetzlichen Rentenversicherung
- die An- und Abmeldungen bei den Trägern der Krankenversicherung
- die Anzeigen der Einstellung und Entlassung gegenüber dem Arbeitsamt.

Seit Inkrafttreten der 2. Datenerfassungs-Verordnung (2. DEVO) werden Anmeldungen, Abmeldungen, Unterbrechungsmeldungen sowie Jahresmeldungen für Arbeiter und Angestellte auf einheitlichen Meldebelegen („Versicherungsnachweisen“) vorgenommen. Die Arbeitgeber senden die Meldeformulare an die zuständigen Träger der Krankenkassen. Diese prüfen die Meldungen auf formale und inhaltliche Richtigkeit, nehmen – falls erforderlich – Korrekturen vor und leiten die Unterlagen an die Datenerfassungstellen der Rentenversicherungsträger weiter. Anmeldungen auf DEVO-Belegen müssen nach spätestens 2 Wochen, Abmeldungen nach 6 Wochen und Jahresmeldungen zum 31. 3. des Folgejahres abgegeben werden.

Nach der maschinellen Bearbeitung der Meldungen bei den zuständigen Stellen der Rentenversicherungsträger werden die Datenträger der Bundesanstalt für Arbeit zur weiteren Aufbereitung und Auswertung übermittelt. Anonymisierte Auszüge aus diesen Datensätzen werden für statistische Zwecke dem Statistischen Bundesamt zur Verfügung gestellt und von dort an die statistischen Landesämter weitergeleitet.

Erhebungsmerkmale

Der Inhalt der Beschäftigtenstatistik läßt sich am besten durch die in den im Statistischen Bundesamt auswertbaren Merkmale beschreiben. Ein Teil der für die Statistik relevanten Tatbestände wird aus der Versicherungsnummer

Tatbestände in den Versicherungsnachweisen	
Anmeldung	Abmeldung/Jahresmeldung Unterbrechungsmeldung
Versicherungsnummer daraus: Träger der Rentenversicherung Geburtsdatum (Altersjahr) Geschlecht	
Betriebsnummer Wirtschaftszweig Arbeitsort	
Angaben zur Tätigkeit Ausgeübte Tätigkeit (Beruf) Stellung im Beruf Ausbildung	
Staatsangehörigkeit	Beginn der Beschäftigung Ende der Beschäftigung Beitragspflichtiges Bruttoarbeitsentgelt
Grund der Abgabe	

abgeleitet; darüber hinaus wird der Wirtschaftszweig und der Arbeitsort aus der Betriebsdatei bzw. Ortsdatei entnommen. Bis auf die Tatbestände „beitragspflichtiges Bruttoarbeitsentgelt“ sowie „Ende der Beschäftigung“, die nur in der Abmeldung, Unterbrechungsmeldung und Jahresmeldung enthalten sind, und der Staatsangehörigkeit, die nur aus den Anmeldungen entnommen wird, sind alle Tatbestände in allen Versicherungsnachweisen enthalten. In diesem Heft werden Ergebnisse des sogenannten Stichtagsmaterials der Beschäftigtenstatistik dargestellt.

Die Bundesanstalt für Arbeit (BA) führt für jeden Versicherten unter seiner Versicherungsnummer ein sog. Versichertenkonto, auf dem alle Meldungen zu der jeweiligen Versicherungsnummer (mit allen auswertbaren Merkmalen aus der Anmeldung und der Versicherungskarte) in chronologischer Reihenfolge nach dem Wirksamkeitsdatum gespeichert werden. Diese Versichertendatei ist die Grundlage aller Auszahlungen. In der Versichertendatei ist die Versicherungsnummer das Identifikationsmerkmal für den Versicherten. Sie ist zwölfstellig und beinhaltet u. a. die Zugehörigkeit zum Träger der Rentenversicherung, das Geburtsdatum und das Geschlecht des Versicherten.

Die BA hat zur Ergänzung der aus dem neuen Meldeverfahren zur Sozialversicherung gewonnenen Daten für die Beschäftigtenstatistik ferner eine – auf den Daten der Arbeitsstättenzählung 1970 basierende – Betriebsdatei aufgebaut. Sie hat zu diesem Zweck an jeden Betrieb eine Betriebsnummer vergeben. (Die Betriebe werden als örtliche Einheit definiert. Niederlassungen eines Unternehmens können zu einem Betrieb zusammengefaßt werden, sofern sie in derselben Gemeinde liegen, denselben wirtschaftlichen Schwerpunkt haben und die Meldungen zur Sozialversicherung von einer zentralen Stelle abgegeben werden). Neben der Betriebsnummer enthält die Betriebsdatei insbesondere den Wirtschaftszweig des Betriebes und einen Postortschlüssel (Zustellbezirke). Um die Postorte zu entschlüsseln und auch die amtlichen Gemeindekennziffern umzuschlüsseln, wurde die Ortsdatei eingerichtet. Nur mit Hilfe dieser beiden Dateien der Bundesanstalt für Arbeit ist die Beschäftigtenstatistik in fachlicher und regionaler Gliederung – nach dem Arbeitsort – möglich: An jedem Auswertungstichtag erfolgt maschinell eine Abfrage eines jeden in der Versichertendatei geführten Versichertenkontos danach, ob der dahinterstehende Versicherte in einem Beschäftigungsverhältnis steht oder nicht. Die Auflistung aller Personen, die nach den vorliegenden Meldungen am Stichtag in einem Beschäftigungsverhältnis stehen, in der Gliederung nach persönlichen und erwerbsstatistischen Merkmalen stellt die Grundlage der Beschäftigtenstatistik dar für die Erstellung der Bestandsergebnisse am Stichtag. Dieser Ausdruck – allerdings ohne Versicherungsnummer – wird der amtlichen Statistik für Auswertungen zur Verfügung gestellt.

Definition von Begriffen und Merkmalen

Sozialversicherungspflichtig beschäftigte Arbeitnehmer

Arbeitnehmer einschl. der zu ihrer Berufsausbildung Beschäftigten (Auszubildende u. a.), die krankenversicherungspflichtig, rentenversicherungspflichtig und/oder beitragspflichtig sind zur Bundesanstalt für Arbeit (Arbeitslosenversicherung nach dem Arbeitsförderungsgesetz) oder für die von den Arbeitgebern Beitragsteile zu den gesetzlichen Rentenversicherungen zu entrichten sind. Zu diesem Personenkreis gehören: Arbeiter, Angestellte und Auszubildende, sofern es sich bei ihrer Erwerbstätigkeit nicht um eine sog. geringfügige Beschäftigung bzw. geringfügige selbständige Tätigkeit handelt³⁾. Eine solche ist weder versicherungspflichtig noch beitragspflichtig. Eine Erwerbstätigkeit wird versicherungsrechtlich dann als eine geringfügige Beschäftigung bzw. geringfügige selbständige Tätigkeit bezeichnet⁴⁾, wenn sie nur „kurzfristig“ ausgeübt oder nur „geringfügig entlohnt“ wird. Eine Tätigkeit gilt als

- **kurzfristig**, wenn sie im Laufe eines Jahres ihrer Eigenschaft nach oder im voraus vertraglich auf eine Dauer von höchstens zwei Monaten oder 50 Arbeitstage begrenzt ist. (Bis 31. 12. 1978 waren noch Tätigkeiten versicherungsfrei, die auf 75 Arbeitstage oder 3 Monate beschränkt waren).
- **geringfügig entlohnt**, wenn sie zwar laufend oder in regelmäßiger Wiederkehr ausgeübt wird, die vereinbarte Wochenarbeitszeit aber unter 15 Stunden liegt (bis 31. 12. 1978 = unter 20 Stunden). Der Bundesminister für Arbeit und Sozialordnung gibt die Bezugsgröße und die maximale Höhe des Entgeltes, das jeweils als „geringfügig entlohnt“ gilt, bekannt. Danach waren in den Jahren 1977 bis 1987 folgende Beschäftigungen mit einem Entgelt bis einschl. . . . DM versicherungsfrei:

Zeitraum	Beschäftigungen	
	außerhalb	innerhalb
	des Bergbaus	
1. 1. 1977 – 30. 6. 1977	425	525
1. 7. 1977 – 31. 12. 1977	370	370
1. 1. 1978 – 31. 12. 1984	390	390
1. 1. 1985 – 31. 12. 1985	400	400
1. 1. 1986 – 31. 12. 1986	410	410
1. 1. 1987 – 31. 12. 1987	430	430

3) Viertes Buch des Sozialgesetzbuches (SGB IV) vom 23. 12. 1976 (BGBl. I S. 3845) – Gemeinsame Vorschriften für die Sozialversicherung –, am 1. Juli 1977 in Kraft getreten, früher als Nebenbeschäftigung oder Nebentätigkeit bezeichnet. – 4) Im nachfolgenden werden nur für diese Veröffentlichung bedeutsamen versicherungsrechtlichen Bestimmungen dargelegt, die seit dem Inkrafttreten des Vierten Buches des Sozialgesetzbuches gelten.

Studenten, die einer Beschäftigung nachgehen, sind dann versicherungsfrei, wenn sie eingeschrieben sind (Immatrikulationsnachweis) und bei ihnen das Studium, nicht die Beschäftigung im Vordergrund steht. Wird regelmäßig – nicht nur in den Semesterferien – eine Beschäftigung von mindestens 20 Stunden wöchentlich ausgeübt, so wird vermutet, daß das Studium nicht mehr im Vordergrund stehen kann. In diesen Fällen besteht Versicherungspflicht.

Wehr- oder Zivildienstleistende gelten dann als sozialversicherungspflichtig Beschäftigte, wenn sie ihre Dienste aus einem auch weiterhin bestehenden Beschäftigungsverhältnis heraus angetreten haben und nur wegen des Wehr- oder Zivildienstes kein Entgelt fortbezahlt erhalten.

Mehrfachbeschäftigte, die gleichzeitig zwei oder mehr versicherungspflichtigen Beschäftigungen nachgehen, werden nur nach den Merkmalen der zuletzt aufgenommenen Beschäftigung erfaßt.

Ausländer

Als Ausländer gelten alle Personen, die nicht Deutsche im Sinne des Artikels 116 Abs. 1 GG sind. Dazu zählen auch die Staatenlosen und die Personen mit „ungeklärter“ Staatsangehörigkeit.

Arbeiter/Angestellte (zusammengefaßte Gliederung)

Die Differenzierung der sozialversicherungspflichtig beschäftigten Arbeitnehmer nach Arbeitern und Angestellten erfolgt nach der Zugehörigkeit des Beschäftigten zum jeweiligen Träger der Rentenversicherung.

Beruf

Maßgebend für die Berufsbezeichnung ist allein die ausgeübte Tätigkeit und nicht der erlernte bzw. früher ausgeübte Beruf. Die Berufsbezeichnungen zur ausgeübten Tätigkeit beruhen auf der „Klassifizierung der Berufe“ (Ausgabe 1970 bzw. 1975), herausgegeben vom Statistischen Bundesamt im Einvernehmen mit dem Bundesministerium für Arbeit und Sozialordnung und der Bundesanstalt für Arbeit.

Beschäftigte in beruflicher Ausbildung

Personen, die als Auszubildende oder zu ihrer Ausbildung im Angestellten- oder Arbeiterverhältnis beschäftigt sind. Zu diesem Kreis zählen neben den Auszubildenden nach dem Berufsbildungsgesetz vom 14. August 1969 (BBiG) auch Anlernlinge, Praktikanten, Volontäre, Schüler an Schulen des Gesundheitswesens sowie Teilnehmer an den von der Bundesanstalt für Arbeit geförderten Maßnahmen zur beruflichen Fortbildung, Umschulung und betrieblichen Einarbeitung.

Facharbeiter

Beschäftigte, die aufgrund ihrer Lehr-/Anlernausbildung bzw. auch ohne abgeschlossene Lehr-/Anlernausbildung aber durch ihre „Berufspraxis“ als solche beschäftigt und entlohnt werden.

In den Facharbeiterzahlen sind auch Meister/Poliere enthalten, sofern sie in der Arbeiterrentenversicherung pflichtversichert sind. Meister/Poliere sind Arbeitnehmer, die aufgrund der abgelegten Prüfung bzw. ihrer beruflichen Qualifikation als solche eingesetzt sind. Sie können je nach dem Arbeitsverhältnis in der Arbeiter- oder Angestelltenrentenversicherung pflichtversichert sein. Als Meister zählen auch die als Lehrmeister, Ausbildungsmeister, Betriebsmeister und dergleichen Beschäftigte.

Wirtschaftszweig

Die Verschlüsselung des Wirtschaftszweigs wird nach dem „Verzeichnis der Wirtschaftszweige für die Statistik der Bundesanstalt für Arbeit – Ausgabe 1973“ vorgenommen. Die Zuordnung der Beschäftigten erfolgt nach dem wirtschaftlichen Schwerpunkt des Betriebes (örtliche Einheit), in dem der sozialversicherungspflichtige Arbeitnehmer beschäftigt ist.

In dieser Veröffentlichung erfolgt die Darstellung der Ergebnisse nach der Systematik der Wirtschaftszweige, Fassung für die Berufszählung 1970 (Umsteigeschlüssel siehe Anhang). Dadurch soll der Vergleich der Ergebnisse mit anderen amtlichen Erwerbstätigkeitsstatistiken erleichtert werden.

Regionale Zuordnung

Der Nachweis der sozialversicherungspflichtig beschäftigten Arbeitnehmer erfolgt nach dem sog. Arbeitsortprinzip. Die Beschäftigten werden der Gemeinde zugeordnet, in der der Betrieb liegt, in dem sie beschäftigt sind.

Zeichenerklärung

(nach DIN 55 301)

- nichts vorhanden (genau null)
- Zahlenwert unbekannt oder geheimzuhalten

**Meldeweg der Daten im Meldeverfahren zur Sozialversicherung
und zur Bundesanstalt für Arbeit**

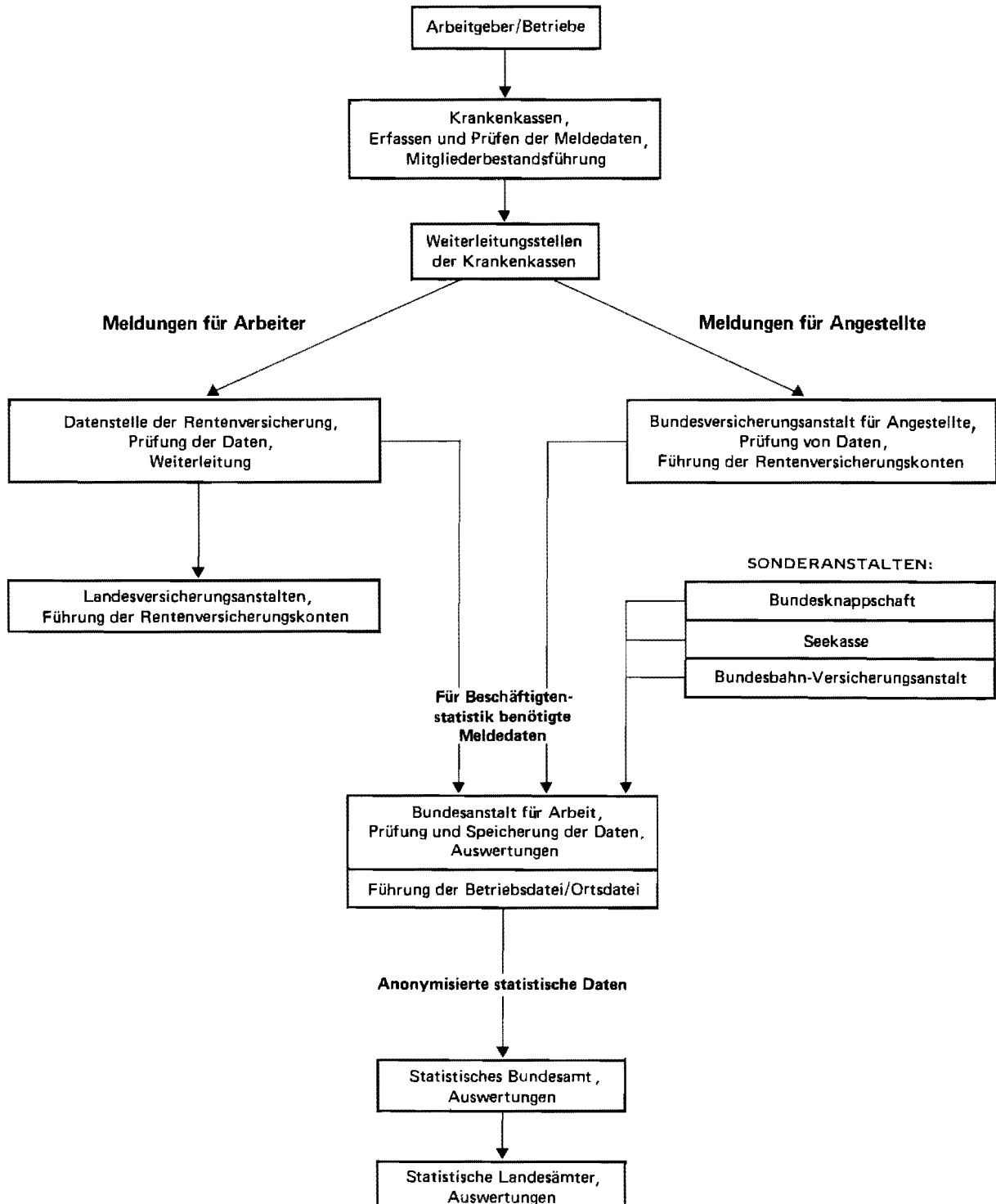

Wirtschaftssystematischer Teil

SOZIALVERSICHERUNGSPFLICHTIG BESCHAEFTIGTE ARBEITNEHMER, DARUNTER AUSLAENDER IN DEN
 WIRTSCHAFTSABTEILUNGEN UND -GRUPPEN SOWIE ARBEITER UND ANGESTELLTE AM 31.12.87

WIRTSCHAFTSABTEILUNG ----- WIRTSCHAFTSUNTERABTEILUNG	BESCHAEFTIGTE					DARUNTER AUSLAENDER				
	INSGESAMT	DAVON			ZUSAMMEN	DAVON				
		ARBEITER	DARUNTER WEIBLICH	ANGEST.		ARBEITER	DARUNTER WEIBLICH	ANGEST.		
LAND NORDRHEIN-WESTFALEN										
LAND- UND FORSTWIRTSCHAFT, TIERHALTUNG UND FISCHEREI	41095	35217	9043	5878	3158	2335	2243	312	92	35
ENERGIEWIRTSCHAFT UND WASSERVER- SORGUNG, BERGBAU	244686	175294	2915	69392	13471	28729	27842	109	887	95
CHEMISCHE INDUSTRIE U. MINERALOEL- VERARBEITUNG	209469	111282	13356	98187	29371	12028	9885	1437	2143	564
KUNSTSTOFF-, GUMMI- UND ASBESTVERARBEITUNG	97517	70761	18706	26756	9510	13762	13238	3672	524	154
GEWINNUNG UND VERARBEITUNG VON STEINEN UND ERDEN, FEINKERAMIK, GLAS	63770	46155	2661	17615	5435	7303	7025	431	278	78
EISEN- UND NE-METALLERZEUGUNG, GIESSEREI UND STAHLVERFORMUNG	315723	238308	15192	77415	23167	48803	47827	3810	976	216
STAHL-, MASCHINEN- UND FAHRZEUGBAU, ADV	585994	390111	23470	195883	56112	58280	54388	4816	3892	852
ELEKTROTECHNIK, (OHNE ADV), FEINMECHANIK, EBM-W., OPTIK	391627	267454	82847	124173	42212	40335	38150	14730	2185	605
HOLZ-, PAPIER- UND DRUCKGEWERBE	203976	152591	24064	51385	20051	15698	15098	3037	600	198
LEDER-, TEXTIL- UND BEKLEIDUNGSGEWERBE	132593	98816	58933	33777	16213	13667	13083	6249	584	191
NAHRUNGS- UND GENUSSMITTELGEWERBE	162398	95669	26336	66729	44411	11824	10959	5359	865	490
VERARBEITENDES GEWERBE (OHNE BAUGEWERBE)	2163067	1471147	265565	691920	246402	221700	209653	43541	12047	3348
BAUHauptGEWERBE	219089	177917	1178	41172	13471	21966	21262	84	704	134
AUSBAU- UND BAUHILFSGEWERBE	106035	88330	2991	17705	11088	3768	3610	152	158	82
BAUGEWERBE	325124	266247	4169	58877	24559	25734	24872	236	862	216
GROSSHANDEL	274890	91552	17214	183338	77093	13073	8591	1821	4482	1473
HANDELSVERMITTLUNG	45877	14437	2567	31440	15176	2113	1098	199	1015	350
EINZELHANDEL	461434	94328	33107	367106	272427	11883	5584	1754	6299	4095
HANDEL	782201	200317	52888	581884	364696	27069	15273	3774	11796	5918
EISENBAHNEN	33999	29615	1054	4384	1754	4336	4290	149	46	14
DEUTSCHE BUNDESPOST	51746	40005	17096	11741	9307	1694	1583	319	111	76
VERKEHR (OHNE EISENBAHNEN UND DEUTSCHE BUNDESPOST)	162191	101171	6367	61020	28319	8332	6322	375	2010	863
VERKEHR- UND NACHRICHTENUEBERMITTLUNG	247936	170791	24517	77145	39380	14362	12195	843	2167	953
KREDIT- UND SONSTIGE FINANZIERUNGS- INSTITUTE	145743	7296	4653	138447	73238	1596	214	163	1382	788
VERSICHERUNGSGEWERBE	66114	2507	1226	63607	27587	862	132	91	730	322
KREDITINSTITUTE UND VERSICHERUNGS- GEWERBE	211857	9803	5879	202054	100825	2458	346	254	2112	1110
GASTSTAETTEN- UND BEHERBERGUNGSGEWERBE	158415	95421	59572	62994	46849	19924	17216	8109	2708	1624
REINIGUNG UND KOERPERPFLEGE	89299	81318	46361	7981	5477	9254	9100	6998	154	84
WISSENSCHAFT, BILDUNG, KUNST UND PUBLIZISTIK	218907	58205	33614	160702	97566	10833	3318	1895	7515	3258
GESUNDHEITS- UND VETERINAERWESEN	334131	50009	36848	284122	231817	17515	6197	5288	11318	7959
RECHTS- UND WIRTSCHAFTSBERATUNG	183939	20255	5014	163684	92310	4868	1481	343	3387	1276
SONSTIGE DIENSTLEISTUNGEN	88640	56773	9181	31867	14887	6196	5245	614	951	380
DIENSTLEISTUNGEN, A.N.G.	1073331	361981	210590	711350	488906	68590	42557	23247	26033	14581
ORGANISATIONEN OHNE ERWERBSCHARAKTER UND PRIVATE HAUSHALTE	143079	34259	21997	108820	73488	5651	2728	1426	2923	1686
GEBIETSKOERPERSCHAFTEN	292802	104622	30334	188180	107190	10054	5847	1656	4207	1891
SOZIALVERSICHERUNG	48271	3246	2109	45025	27180	413	85	55	328	201
GEBIETSKOERPERSCHAFTEN UND SOZIAL- VERSICHERUNG	341073	107868	32443	233205	134370	10467	5932	1711	4535	2092
OHNE ANGABE	5984	4825	3641	1159	858	399	349	162	50	30
INSGESAMT	5579433	2837749	633647	2741684	1490193	407494	343990	75615	63504	30064

WIRTSCHAFTSABTEILUNG ----- WIRTSCHAFTSUNTERABTEILUNG	BESCHAEFTIGTE					DARUNTER AUSLAENDER				
	INSGESAMT	DAVON			ZUSAMMEN	DAVON				
		ARBEITER	DARUNTER WEIBLICH	ANGEST.		ARBEITER	DARUNTER WEIBLICH	ANGEST.	DARUNTER WEIBLICH	
REG.-BEZ. DUESSELDORF										
LAND- UND FORSTWIRTSCHAFT, TIERHALTUNG UND FISCHEREI	12065	10369	2794	1696	899	881	847	168	34	15
ENERGIEWIRTSCHAFT UND WASSERVER- SORGUNG, BERGBAU	74394	49831	1139	24563	5146	8291	7871	58	420	48
CHEMISCHE INDUSTRIE U. MINERALOEL- VERARBEITUNG	71476	36826	4526	34650	10563	4464	3614	574	850	227
KUNSTSTOFF-, GUMMI- UND ASBESTVERARBEITUNG	20489	14048	4562	6441	2299	2924	2761	956	163	42
GEWINNUNG UND VERARBEITUNG VON STEINEN UND ERDEN, FEINKERAMIK, GLAS	20901	14890	546	6011	1779	2802	2712	97	90	23
EISEN- UND NE-METALLERZEUGUNG, GIESSEREI UND STAHLVERFORMUNG	122665	91202	5548	31463	8692	21118	20636	1574	482	99
STAHL-, MASCHINEN- UND FAHRZEUGBAU, ADV	177466	111388	6083	66078	18489	18560	16984	1784	1576	353
ELEKTROTECHNIK, (OHNE ADV), FEINMECHANIK, EBM-W., OPTIK	132555	86622	24296	45933	15489	16194	15316	5394	878	249
HOLZ-, PAPIER- UND DRUCKGEWERBE	45931	32968	6310	12963	5143	4173	3958	927	215	65
LEDER-, TEXTIL- UND BEKLEIDUNGSGEWERBE	41826	30152	16495	11674	5512	5094	4857	2152	237	80
NAHRUNGS- UND GENUSSMITTELGEWERBE	46683	25899	6598	20784	13829	3445	3056	1348	389	217
VERARBEITENDES GEWERBE (OHNE BAUGEWERBE)	679992	443995	74964	235997	81795	78774	73894	14806	4880	1355
BAUHAUPTGEWERBE	65889	51720	366	14169	4296	7986	7689	25	297	55
AUSBAU- UND BAUHILFSGEWERBE	33970	28394	774	5576	3403	1418	1356	53	62	28
BAUGEWERBE	99859	80114	1140	19745	7699	9404	9045	78	359	83
GRDSSHANDEL	113772	34252	7160	79520	34246	6362	3581	758	2781	872
HANDELSVERMITTLUNG	18937	5409	1030	13528	6691	1024	425	48	599	189
EINZELHANDEL	153200	31772	11069	121428	87613	4778	2278	668	2500	1596
HANDEL	285909	71433	19259	214476	128550	12164	6284	1474	5880	2657
EISENBAHNEN	12642	11099	351	1543	699	1965	1946	56	19	3
DEUTSCHE BUNDESPOST	18255	14096	6687	4159	3228	683	648	142	35	17
VERKEHR (OHNE EISENBAHNEN UND DEUTSCHE BUNDESPOST)	67568	38754	2508	28814	13055	4214	3057	191	1157	479
VERKEHR- UND NACHRICHTENUEBERMITTLUNG	98465	63949	9546	34516	16982	6862	5651	389	1211	499
KREDIT- UND SONSTIGE FINANZIERUNGS- INSTITUTE	53102	2898	1545	50204	27286	822	126	86	696	390
VERSICHERUNGSGEWERBE	18667	639	322	18028	7973	232	32	18	200	89
KREDITINSTITUTE UND VERSICHERUNGS- GEWERBE	71769	3537	1867	68232	35259	1054	158	104	896	479
GASTSTAETTEN- UND BEHERBERGUNGSGEWERBE	49634	29846	17744	19788	14440	7553	6493	3059	1060	601
REINIGUNG UND KOERPERPFLEGE	29741	26908	21603	2833	1907	3289	3221	2525	68	35
WISSENSCHAFT, BILDUNG, KUNST UND PUBLIZISTIK	59608	15090	8846	44518	27904	3072	862	436	2210	1055
GESUNDHEITS- UND VETERINAERWESEN	99414	14476	10637	84938	69292	6545	2492	2129	4053	2925
RECHTS- UND WIRTSCHAFTSBERATUNG	74233	9088	2022	65145	34855	2391	722	166	1469	584
SONSTIGE DIENSTLEISTUNGEN	33776	21468	3317	12308	5806	2338	2003	240	335	161
DIENSTLEISTUNGEN, A.N.G.	346406	116876	64169	229530	154204	25188	15793	8555	9395	5361
ORGANISATIONEN OHNE ERWERBSCHARAKTER UND PRIVATE HAUSHALTE	42586	9951	6577	32635	22817	1755	837	467	918	543
GEBIETSKOEPERSCHAFTEN	83461	29199	9775	54262	31300	3463	1994	598	1469	629
SOZIALVERSICHERUNG	18595	1199	688	17396	10687	206	36	21	170	98
GEBIETSKOEPERSCHAFTEN UND SOZIAL- VERSICHERUNG	102056	30398	10463	71658	41987	3669	2030	619	1639	727
OHNE ANGABE	2005	1502	1041	503	405	158	140	64	18	11
INSGESAMT	1815506	881955	192959	933551	495743	148200	122550	26782	25650	11778

SOZIALVERSICHERUNGSPFLICHTIG BESCHAEFTE ARBEITNEHMER, DARUNTER AUSLAENDER IN DEN
 WIRTSCHAFTSABTEILUNGEN UND -GRUPPEN SOWIE ARBEITER UND ANGESTELLTE AM 31.12.87

WIRTSCHAFTSABTEILUNG ----- WIRTSCHAFTSUNTERABTEILUNG	BESCHAEFTE					DARUNTER AUSLAENDER				
	INSGESAMT	DAVON				ZUSAMMEN	DAVON			
		DARUNTER ARBEITER	WEIBLICH	ANGEST.	WEIBLICH		DARUNTER ARBEITER	WEIBLICH	ANGEST.	WEIBLICH
DUESSELDORF, STADT										
LAND- UND FORSTWIRTSCHAFT, TIERHALTUNG UND FISCHEREI	756	534	151	222	113	74	66	6	8	6
ENERGIEWIRTSCHAFT UND WASSERVER- SORGUNG, BERGBAU	4274	2506	62	1768	453	65	52	2	13	5
CHEMISCHE INDUSTRIE U. MINERALOEL- VERARBEITUNG	16795	6469	1257	10326	3633	1165	924	295	241	76
KUNSTSTOFF-, GUMMI- UND ASBESTVERARBEITUNG	1520	1016	265	504	169	358	336	104	22	8
GEWINNUNG UND VERARBEITUNG VON STEINEN UND ERDEN, FEINKERAMIK, GLAS	2930	2002	61	928	300	373	358	17	15	6
EISEN- UND NE-METALLERZEUGUNG, GIESSEREI UND STAHLVERFORMUNG	9536	5991	188	3545	1135	1765	1711	51	54	14
STAHL-, MASCHINEN- UND FAHRZEUGBAU, ADV	33793	19534	975	14259	3407	4111	3715	340	396	80
ELEKTROTECHNIK, (OHNE ADV), FEINMECHANIK, EBM-W., OPTIK	8198	3686	716	4512	1331	502	404	117	98	22
HOLZ-, PAPIER- UND DRUCKGEWERBE	7173	4489	703	2684	976	826	757	84	69	19
LEDER-, TEXTIL- UND BEKLEIDUNGSGEWERBE	1830	1328	688	502	357	203	190	102	13	6
NAHRUNGS- UND GENUSSMITTELGEWERBE	4805	2597	543	2208	1426	423	381	136	42	26
VERARBEITENDES GEWERBE (OHNE BAUGEWERBE)	86580	47112	5396	39468	12734	9726	8776	1246	950	257
BAUHAUPTGEWERBE	12201	9098	58	3103	791	2174	2098	9	76	17
AUSBAU- UND BAUHILFSGEWERBE	4408	3661	69	747	436	281	269	2	12	7
BAUGEWERBE	16609	12759	127	3850	1227	2455	2367	11	88	24
GROSSHANDEL	31714	6632	1457	25082	10362	2298	993	274	1305	385
HANDELSVERMITTLUNG	3773	626	69	3147	1608	349	63	7	286	95
EINZELHANDEL	27415	5230	1982	22185	14333	1476	700	225	776	444
HANDEL	62902	12488	3508	50414	26303	4123	1756	506	2367	924
EISENBAHNEN	1312	1181	46	131	71	360	359	17	1	-
DEUTSCHE BUNDESPOST	6037	4511	2064	1526	1105	403	385	90	18	6
VERKEHR (OHNE EISENBAHNEN UND DEUTSCHE BUNDESPOST)	16388	8117	700	8271	4081	1590	1009	107	581	274
VERKEHR- UND NACHRICHTENUEBERMITTLUNG	23737	13809	2810	9928	5257	2353	1753	214	600	280
KREDIT- UND SONSTIGE FINANZIERUNGS- INSTITUTE	19003	1191	431	17812	9231	448	78	54	370	207
VERSICHERUNGSGEWERBE	10189	286	145	9903	4354	134	20	12	114	52
KREDITINSTITUTE UND VERSICHERUNGS- GEWERBE	29192	1477	576	27715	13585	582	98	66	484	259
GASTSTAETTEN- UND BEHERBERGUNGSGEWERBE	12066	8105	3900	3961	2584	3054	2669	1118	385	184
REINIGUNG UND KOERPERPFLEGE	5622	4953	3803	669	437	1053	1030	783	23	12
WISSENSCHAFT, BILDUNG, KUNST UND PUBLIZISTIK	14186	2492	934	11694	6513	986	343	121	643	309
GESUNDHEITS- UND VETERINAERWESEN	16247	2318	1503	13929	11354	1691	933	767	758	583
RECHTS- UND WIRTSCHAFTSBERATUNG	22430	2056	567	20374	10561	989	229	61	760	263
SONSTIGE DIENSTLEISTUNGEN	8809	4297	610	4512	2173	670	519	50	151	70
DIENSTLEISTUNGEN, A.N.G.	79360	24221	11317	55139	33622	8443	5723	2900	2720	1421
ORGANISATIONEN OHNE ERWERBSCHARAKTER UND PRIVATE HAUSHALTE	10284	1441	942	8843	5484	450	177	116	273	130
GEBIETSKOERPERSCHAFTEN	19166	4527	1697	14639	8748	772	436	209	336	181
SOZIALVERSICHERUNG	6139	297	138	5842	3390	89	16	10	73	36
GEBIETSKOEPERSCHAFTEN UND SOZIAL- VERSICHERUNG	25305	4824	1835	20481	12138	861	452	219	409	217
OHNE ANGABE	237	191	124	46	30	32	28	10	4	2
INSGESAMT	339236	121362	26848	217874	110946	29164	21248	5296	7916	3525

WIRTSCHAFTSABTEILUNG ----- WIRTSCHAFTSUNTERABTEILUNG	BESCHAEFTIGTE					DARUNTER AUSLAENDER				
	INSGESAMT	DAVON				ZUSAMMEN	DAVON			
		ARBEITER	DARUNTER WEIBLICH	ANGEST.	DARUNTER WEIBLICH		ARBEITER	DARUNTER WEIBLICH	ANGEST.	DARUNTER WEIBLICH
DUISBURG, STADT										
LAND- UND FORSTWIRTSCHAFT, TIERHALTUNG UND FISCHEREI	598	498	111	100	56	72	69	10	3	2
ENERGIEWIRTSCHAFT UND WASSERVER- SORGUNG, BERGBAU	13051	5953	128	7098	1024	1270	1113	9	157	5
CHEMISCHE INDUSTRIE U. MINERALOEL- VERARBEITUNG	4416	2658	112	1758	471	150	120	6	30	11
KUNSTSTOFF-, GUMMI- UND ASBESTVERARBEITUNG	527	340	79	187	92	61	60	19	1	-
GEWINNUNG UND VERARBEITUNG VON STEINEN UND ERDEN, FEINKERAMIK, GLAS	2656	1880	49	776	200	367	360	-	7	2
EISEN- UND NE-METALLERZEUGUNG, GIESSEREI UND STAHLVERFORMUNG	43414	31831	915	11583	2569	5772	5627	68	145	28
STAHL-, MASCHINEN- UND FAHRZEUGBAU, ADV	11785	6352	174	5433	1433	1046	922	16	124	25
ELEKTROTECHNIK, (OHNE ADV), FEINMECHANIK, EBM-W., OPTIK	5198	3221	695	1977	641	315	283	63	32	6
HOLZ-, PAPIER- UND DRUCKGEWERBE	3550	2781	486	769	285	267	255	98	12	2
LEDER-, TEXTIL- UND BEKLEIDUNGSGEWERBE	435	357	225	78	47	38	36	24	2	-
NAHRUNGS- UND GENUSSMITTELGEWERBE	3811	1897	344	1914	1351	162	136	19	26	16
VERARBEITENDES GEWERBE (OHNE BAUGEWERBE)	75792	51317	3079	24475	7089	8178	7799	313	379	90
BAUHAUPTGEWERBE	6336	4996	38	1340	386	948	913	1	35	5
AUSBAU- UND BAUHILFSGEWERBE	3896	3238	103	658	398	176	169	12	7	3
BAUGEWERBE	10232	8234	141	1998	784	1124	1082	13	42	8
GROSSHANDEL	9185	3412	602	5773	2493	459	333	66	126	43
HANDELSVERMITTLUNG	1219	432	68	787	519	62	46	4	16	11
EINZELHANDEL	14088	3230	959	10858	8222	448	243	67	205	139
HANDEL	24492	7074	1629	17418	11234	969	622	117	347	193
EISENBAHNEN	5359	4726	78	633	149	1053	1042	13	11	-
DEUTSCHE BUNDESPOST
VERKEHR (OHNE EISENBAHNEN UND DEUTSCHE BUNDESPOST)
VERKEHR- UND NACHRICHTENUEBERMITTLUNG	16455	11278	1038	5177	1984	1623	1505	32	118	34
KREDIT- UND SONSTIGE FINANZIERUNGS- INSTITUTE	3743	235	151	3508	2140	41	4	-	37	26
VERSICHERUNGSGEWERBE	801	27	14	774	316	10	1	-	9	2
KREDITINSTITUTE UND VERSICHERUNGS- GEWERBE	4544	262	165	4282	2456	51	5	-	46	28
GASTSTAETTEN- UND BEHERBERGUNGSGEWERBE	3291	1969	1352	1322	1111	413	351	174	62	42
REINIGUNG UND KOERPERPFLEGE	3699	3316	2812	383	222	268	261	209	7	4
WISSENSCHAFT, BILDUNG, KUNST UND PUBLIZISTIK	4489	1072	595	3417	1862	281	35	18	246	85
GESUNDHEITS- UND VETERINAERWESEN	10772	1476	1107	9296	7720	717	184	160	533	417
RECHTS- UND WIRTSCHAFTSBERATUNG	4254	742	160	3512	2177	115	55	9	60	27
SONSTIGE DIENSTLEISTUNGEN	4208	3092	331	1116	454	360	337	31	23	11
DIENSTLEISTUNGEN, A.N.G.	30713	11667	6357	19046	13546	2154	1223	601	931	586
ORGANISATIONEN OHNE ERWERBSCHARAKTER UND PRIVATE HAUSHALTE	4081	1200	286	2881	2105	163	100	64	63	43
GEBIETSKOERPERSCHAFTEN	6141	1929	1011	4212	2649	179	92	37	87	52
SOZIALVERSICHERUNG	1336	80	59	1256	815	11	3	2	8	5
GEBIETSKOERPERSCHAFTEN UND SOZIAL- VERSICHERUNG	7477	2009	1070	5468	3464	190	95	39	95	57
OHNE ANGABE	164	123	97	41	19	29	29	18	-	-
INSGESAMT	187599	99615	14701	87984	43761	15823	13642	1216	2181	1046

SOZIALVERSICHERUNGSPFLICHTIG BESCHAEFTIGTE ARBEITNEHMER, DARUNTER AUSLAENDER IN DEN
 WIRTSCHAFTSABTEILUNGEN UND -GRUPPEN SOWIE ARBEITER UND ANGESTELLTE AM 31.12.87

WIRTSCHAFTSABTEILUNG ----- WIRTSCHAFTSUNTERABTEILUNG	BESCHAEFTIGTE					DARUNTER AUSLAENDER				
	INSGESAMT	DAVON			ZUSAMMEN	DAVON				
		ARBEITER	DARUNTER WEIBLICH	ANGEST.		ARBEITER	DARUNTER WEIBLICH	ANGEST. WEIBLICH		
ESSEN, STADT										
LAND- UND FORSTWIRTSCHAFT, TIERHALTUNG UND FISCHEREI	1092	948	172	144	85	86	85	1	1	1
ENERGIEWIRTSCHAFT UND WASSERVER- SORGUNG, BERGBAU	13700	5475	341	8225	2058	689	551	16	138	24
CHEMISCHE INDUSTRIE U. MINERALOEL- VERARBEITUNG	2039	796	67	1243	456	33	17	1	16	5
KUNSTSTOFF-, GUMMI- UND ASBESTVERARBEITUNG	2774	2016	362	758	256	323	310	70	13	3
GEWINNUNG UND VERARBEITUNG VON STEINEN UND ERDEN, FEINKERAMIK, GLAS	2902	2226	106	676	181	482	473	18	9	5
EISEN- UND NE-METALLERZEUGUNG, CIESSEREI UND STAHLVERFORMUNG	3891	2667	70	1224	369	402	385	6	17	3
STAHL-, MASCHINEN- UND FAHRZEUGBAU, ADV	12412	7904	164	4508	1193	679	603	10	76	13
ELEKTROTECHNIK, (OHNE ADV), FEINMECHANIK, EBM-W., OPTIK	16739	10106	1399	6633	1752	980	902	187	78	18
HOLZ-, PAPIER- UND DRUCKGEWERBE	6448	4419	717	2029	735	276	256	64	20	7
LEDER-, TEXTIL- UND BEKLEIDUNGSGEWERBE	1729	1212	850	517	300	128	125	71	3	1
NAHRUNGS- UND GENUSSMITTELGEWERBE	4492	2181	381	2311	1483	164	119	54	45	17
VERARBEITENDES GEWERBE (OHNE BAUGEWERBE)	53426	33527	4116	19899	6725	3467	3190	481	277	72
BAUHAUPTGEWERBE	10830	7435	80	3395	824	1026	971	7	55	5
AUSBAU- UND BAUHILFSGEWERBE	6072	5008	75	1064	551	270	260	2	10	1
BAUGEWERBE	16902	12443	155	4459	1375	1296	1231	9	65	6
GROSSHANDEL	13781	4347	732	9434	4218	480	322	42	158	76
HANDELSVERMITTLUNG	1580	513	80	1067	596	62	48	1	14	6
EINZELHANDEL	23180	4802	1662	18378	12745	377	177	51	200	123
HANDEL	38541	9662	2474	28879	17559	919	547	94	372	205
EISENBAHNEN	1062	664	57	398	262	60	58	8	2	1
DEUTSCHE BUNDESPOST	2594	1796	828	798	673	20	14	2	6	2
VERKEHR (OHNE EISENBAHNEN UND DEUTSCHE BUNDESPOST)	7480	4615	244	2865	1094	193	156	6	37	14
VERKEHR- UND NACHRICHTENUEBERMITTLUNG	11136	7075	1129	4061	2029	273	228	16	45	17
KREDIT- UND SONSTIGE FINANZIERUNGS- INSTITUTE	5892	184	101	5708	3157	29	3	3	26	17
VERSICHERUNGSGEWERBE	2514	123	66	2391	1044	24	4	3	20	9
KREDITINSTITUTE UND VERSICHERUNGS- GEWERBE	8406	307	167	8099	4201	53	7	6	46	26
GASTSTAETTEN- UND BEHERBERGUNGSGEWERBE	7046	3948	2532	3098	2194	879	742	414	137	80
REINIGUNG UND KÖRPERPFLEGE	3570	3216	2615	354	237	280	273	228	7	4
WISSENSCHAFT, BILDUNG, KUNST UND PUBLIZISTIK	12190	3656	2137	8534	4784	427	121	57	306	143
GESUNDHEITS- UND VETERINAERWESEN	14423	2253	1638	12170	9670	874	350	307	524	345
RECHTS- UND WIRTSCHAFTSBERATUNG	15470	2379	391	13091	5536	394	139	39	255	68
SONSTIGE DIENSTLEISTUNGEN	5555	3550	419	2005	893	245	222	20	23	13
DIENSTLEISTUNGEN, A.N.G.	58254	19002	9732	39252	23314	3099	1847	1065	1252	653
ORGANISATIONEN OHNE ERWERBSCHARAKTER UND PRIVATE HAUSHALTE	7932	1781	1088	6151	4316	303	100	58	203	138
GEBIETSKÖRPERSCHAFTEN	7333	2124	656	5209	2781	134	91	34	43	18
SOZIALVERSICHERUNG	1934	101	68	1833	1091	11	2	1	9	6
GEBIETSKÖRPERSCHAFTEN UND SOZIAL- VERSICHERUNG	9267	2225	724	7042	3872	145	93	35	52	24
OHNE ANGABE	79	73	40	6	4	8	8	4	-	-
INSGESAMT	218735	92518	20138	126217	65538	10338	7887	1785	2451	1166

WIRTSCHAFTSABTEILUNG ----- WIRTSCHAFTSUNTERABTEILUNG	BESCHAEFTIGTE					DARUNTER AUSLAENDER				
	INSGESAMT	DAVON				ZUSAMMEN	DAVON			
		ARBEITER	DARUNTER WEIBLICH	ANGEST.	DARUNTER WEIBLICH		ARBEITER	DARUNTER WEIBLICH	ANGEST.	DARUNTER WEIBLICH
KREFELD, STADT										
LAND- UND FORSTWIRTSCHAFT, TIERHALTUNG UND FISCHEREI	605	537	174	68	39	21	21	8	-	-
ENERGIEWIRTSCHAFT UND WASSERVER- SORGUNG, BERGBAU	1104	387	15	717	178	16	6	-	10	2
CHEMISCHE INDUSTRIE U. MINERALOEL- VERARBEITUNG	12286	7900	797	4386	910	541	420	24	121	25
KUNSTSTOFF-, GUMMI- UND ASBESTVERARBEITUNG	340	257	119	83	35	79	79	49	-	-
GEWINNUNG UND VERARBEITUNG VON STEINEN UND ERDEN, FEINKERAMIK, GLAS	849	681	18	168	36	238	236	-	2	-
EISEN- UND NE-METALLERZEUGUNG, GIESSEREI UND STAHLVERFORMUNG	8374	6043	284	2331	737	1455	1410	88	45	11
STAHL-, MASCHINEN- UND FAHRZEUGBAU, ADV	10377	6138	188	4239	1163	739	637	17	102	26
ELEKTROTECHNIK, (OHNE ADV), FEINMECHANIK, EBM-W., OPTIK	4582	2975	1516	1607	517	468	425	219	43	5
HOLZ-, PAPIER- UND DRUCKGEWERBE	2593	1724	397	869	371	272	259	71	13	4
LEDER-, TEXTIL- UND BEKLEIDUNGSGEWERBE	4809	3187	1757	1622	730	608	574	268	34	10
NAHRUNGS- UND GENUSSMITTELGEWERBE	2422	1355	333	1067	638	124	108	42	16	10
VERARBEITENDES GEWERBE (OHNE BAUGEWERBE)	46632	30260	5409	16372	5137	4524	4148	778	376	91
BAUHAUPTGEWERBE	3269	2662	9	607	178	304	291	-	13	3
AUSBAU- UND DAUHILFSGEWERBE	981	829	28	152	90	26	22	-	4	1
BAUGEWERBE	4250	3491	37	759	268	330	313	-	17	4
GROSSHANDEL	3422	1270	177	2152	985	138	99	5	39	10
HANDELSVERMITTLUNG	2033	683	156	1350	525	59	30	6	29	7
EINZELHANDEL	7773	1665	644	6108	4485	237	119	32	118	66
HANDEL	13228	3618	977	9610	5995	434	248	43	186	83
EISENBAHNEN	1630	1582	44	48	21	131	129	8	2	1
DEUTSCHE BUNDESPOST
VERKEHR (OHNE EISENBAHNEN UND DEUTSCHE BUNDESPOST)
VERKEHR- UND NACHRICHTENUEBERMITTLUNG	5491	4262	391	1229	605	326	300	14	26	13
KREDIT- UND SONSTIGE FINANZIERUNGS- INSTITUTE	2144	78	34	2066	1128	28	1	1	27	15
VERSICHERUNGSGEWERBE	529	12	8	517	174	5	-	-	5	2
KREDITINSTITUTE UND VERSICHERUNGS- GEWERBE	2673	90	42	2583	1302	33	1	1	32	17
GASTSTAETTEN- UND BEHERBERGUNGSGEWERBE	2002	1421	878	581	478	250	231	107	19	10
REINIGUNG UND KOERPERPFLEGE	1717	1566	1310	151	118	372	368	345	4	4
WISSENSCHAFT, BILDUNG, KUNST UND PUBLIZISTIK	2787	854	456	1933	1278	194	38	22	156	76
GESUNDHEITS- UND VETERINAERWESEN	3995	748	517	3247	2587	223	92	80	131	82
RECHTS- UND WIRTSCHAFTSBERATUNG	2753	307	106	2446	1607	73	18	5	55	27
SONSTIGE DIENSTLEISTUNGEN	1162	835	81	327	187	77	73	1	4	3
DIENSTLEISTUNGEN, A.N.G.	14416	5731	3348	8685	6255	1189	820	560	369	202
ORGANISATIONEN OHNE ERWERBSCHARAKTER UND PRIVATE HAUSHALTE	2790	499	324	2291	1972	170	82	27	88	72
GEBIETSKOERPERSCHAFTEN	3983	1416	279	2567	1374	178	73	24	105	40
SOZIALVERSICHERUNG	786	36	19	750	434	7	-	-	7	4
GEBIETSKOERPERSCHAFTEN UND SOZIAL- VERSICHERUNG	4769	1452	298	3317	1808	185	73	24	112	44
OHNE ANGABE	139	129	120	10	9	6	5	4	1	1
INSGESAMT	96097	50456	11135	45641	23568	7234	6017	1459	1217	529

WIRTSCHAFTSABTEILUNG ----- WIRTSCHAFTSUNTERABTEILUNG	BESCHAEFTE					DARUNTER AUSLAENDER				
	INSGESAMT	DAVON			ZUSAMMEN	DAVON				
		ARBEITER	DARUNTER WEIBLICH	ANGEST.		ARBEITER	DARUNTER WEIBLICH	ANGEST.		
MOENCHENGLADBACH, STADT										
LAND- UND FORSTWIRTSCHAFT, TIERHALTUNG UND FISCHEREI	385	341	96	44	24	14	13	2	1	1
ENERGIEWIRTSCHAFT UND WASSERVER- SORGUNG, BERGBAU	1623	1045	51	578	145	35	30	-	5	-
CHEMISCHE INDUSTRIE U. MINERALDEL- VERARBEITUNG	438	185	30	253	98	17	11	1	6	2
KUNSTSTOFF-, GUMMI- UND ASBESTVERARBEITUNG	485	328	64	157	69	44	34	4	10	4
GEWINNUNG UND VERARBEITUNG VON STEINEN UND ERDEN, FEINKERAMIK, GLAS	285	213	6	72	31	23	17	2	6	3
EISEN- UND NE-METALLERZEUGUNG, GIESSEREI UND STAHLVERFORMUNG	1015	814	87	201	85	130	122	1	8	5
STAHL-, MASCHINEN- UND FAHRZEUGBAU, ADV	12622	7783	264	4839	1329	1056	953	52	103	26
ELEKTROTECHNIK, (OHNE ADV), FEINMECHANIK, EBM-W., OPTIK	7496	5119	733	2377	659	881	831	96	50	6
HOLZ-, PAPIER- UND DRUCKGEWERBE	3298	2403	381	895	318	245	231	44	14	3
LEDER-, TEXTIL- UND BEKLEIDUNGSGEWERBE	7592	5782	3186	1810	739	1074	1046	442	28	11
NAHRUNGS- UND GENUSSMITTELGEWERBE	2292	1350	376	942	687	131	117	66	14	10
VERARBEITENDES GEWERBE (OHNE BAUGEWERBE)	35523	23977	5127	11546	4015	3601	3362	708	239	70
BAUHAUPTGEWERBE	2306	1956	9	350	158	91	86	-	5	1
AUSBAU- UND BAUHILFSGEWERBE	1798	1484	53	314	192	42	40	1	2	1
BAUGEWERBE	4104	3440	62	664	350	133	126	1	7	2
GROSSHANDEL	5123	1413	233	3710	1695	206	123	19	83	32
HANDELSVERMITTLUNG	703	165	42	538	265	47	26	6	21	6
EINZELHANDEL	8353	1835	559	6518	4747	208	77	27	131	94
HANDEL	14179	3413	834	10766	6707	461	226	52	235	132
EISENBAHNEN
DEUTSCHE BUNDESPOST
VERKEHR (OHNE EISENBAHNEN UND DEUTSCHE BUNDESPOST)	2488	1274	212	1214	765	136	92	11	44	28
VERKEHR- UND NACHRICHTENUEBERMITTLUNG	3828	2250	524	1578	1025	176	130	14	46	30
KREDIT- UND SONSTIGE FINANZIERUNGS- INSTITUTE	2245	51	40	2194	1188	32	-	-	32	18
VERSICHERUNGSGEWERBE	396	19	10	377	129	10	3	-	7	4
KREDITINSTITUTE UND VERSICHERUNGS- GEWERBE	2641	70	50	2571	1317	42	3	-	39	22
GASTSTAETTEN- UND BEHERBERGUNGSGEWERBE	2628	1542	956	1086	880	301	254	131	47	30
REINIGUNG UND KOERPERPFLEGE	1557	1419	1177	138	99	137	131	114	6	1
WISSENSCHAFT, BILDUNG, KUNST UND PUBLIZISTIK	2302	813	537	1489	1079	117	25	12	92	53
GESUNDHEITS- UND VETERINAERWESEN	5631	769	587	4862	3905	236	55	50	181	133
RECHTS- UND WIRTSCHAFTSBERATUNG	2270	340	53	1930	1256	82	38	5	44	26
SONSTIGE DIENSTLEISTUNGEN	1392	1091	208	301	154	75	66	4	9	6
DIENSTLEISTUNGEN, A.N.G.	15780	5974	3518	9806	7373	948	569	316	379	249
ORGANISATIONEN OHNE ERWERBSCHARAKTER UND PRIVATE HAUSHALTE	1252	258	189	994	646	42	16	11	26	7
GEBIETSKOERPERSCHAFTEN	6077	3090	630	2987	1323	756	425	86	331	109
SOZIALVERSICHERUNG	771	36	18	735	422	5	-	-	5	1
GEBIETSKOERPERSCHAFTEN UND SOZIAL- VERSICHERUNG	6848	3126	648	3722	1745	761	425	86	336	110
OHNE ANGABE	134	103	82	31	23	8	5	2	3	1
INSGESAMT	86297	43997	11181	42300	23370	6221	4905	1192	1316	624

SOZIALVERSICHERUNGSPFLICHTIG BESCHAEFTIGTE ARBEITNEHMER, DARUNTER AUSLAENDER IN DEN
 WIRTSCHAFTSABTEILUNGEN UND -GRUPPEN SOWIE ARBEITER UND ANGESTELLTE AM 31.12.87

WIRTSCHAFTSABTEILUNG ----- WIRTSCHAFTSUNTERABTEILUNG	BESCHAEFTIGTE					DARUNTER AUSLAENDER				
	INSGESAMT	DARUNTER				ZUSAMMEN	DARUNTER			
		ARBEITER	WEIBLICH	ANGEST.	WEIBLICH		ARBEITER	WEIBLICH	ANGEST.	WEIBLICH
MUELHEIM A. D. RUHR, STADT										
LAND- UND FORSTWIRTSCHAFT, TIERHALTUNG UND FISCHEREI	286	254	60	32	17	24	23	4	1	-
ENERGIEWIRTSCHAFT UND WASSERVER- SORGUNG, BERGBAU	4127	3033	35	1094	154	1098	1046	2	52	1
CHEMISCHE INDUSTRIE U. MINERALOEL- VERARBEITUNG	68	13	1	55	20	1	1	-	-	-
KUNSTSTOFF-, GUMMI- UND ASBESTVERARBEITUNG	293	202	25	91	34	46	44	3	2	-
GEWINNUNG UND VERARBEITUNG VON STEINEN UND ERDEN, FEINKERAMIK, GLAS	276	179	14	97	34	15	13	-	2	2
EISEN- UND NE-METALLERZEUGUNG, GIESSEREI UND STAHLVERFORMUNG	7806	6129	116	1677	381	827	801	9	26	4
STAHL-, MASCHINEN- UND FAHRZEUGBAU, ADV	7564	4557	131	3007	884	555	471	18	84	18
ELEKTROTECHNIK, (OHNE ADV), FEINMECHANIK, EBM-W., OPTIK	3075	2295	1371	780	242	277	270	199	7	1
HOLZ-, PAPIER- UND DRUCKGEWERBE	721	516	69	205	106	52	49	4	3	-
LEDER-, TEXTIL- UND BEKLEIDUNGSGEWERBE	1277	915	385	362	186	282	275	96	7	2
NAHRUNGS- UND GENUSSMITTELGEWERBE	2667	1737	979	930	652	330	320	229	10	8
VERARBEITENDES GEWERBE (OHNE BAUGEWERBE)	23747	16543	3091	7204	2539	2385	2244	558	141	35
BAUHAUPTGEWERBE	1938	1561	12	377	125	204	198	-	6	-
AUSBAU- UND BAUHILFSGEWERBE	1220	1034	11	186	105	48	47	-	1	-
BAUGEWERBE	3158	2595	23	563	230	252	245	-	7	-
GROSSHANDEL	4266	1369	317	2897	1261	196	150	21	46	21
HANDELSVERMITTLUNG	572	86	6	486	247	13	2	-	11	2
EINZELHANDEL	7841	1730	467	6111	4022	160	94	26	66	45
HANDEL	12679	3185	790	9494	5530	369	246	47	123	68
EISENBAHNEN
DEUTSCHE BUNDESPOST
VERKEHR (OHNE EISENBAHNEN UND DEUTSCHE BUNDESPOST)	1840	1237	54	603	264	87	74	2	13	5
VERKEHR- UND NACHRICHTENVERMITTLUNG	2094	1457	170	637	289	93	80	3	13	5
KREDIT- UND SONSTIGE FINANZIERUNGS- INSTITUTE	1096	84	66	1012	586	7	1	1	6	5
VERSICHERUNGSGEWERBE	433	10	5	423	234	5	-	-	5	2
KREDITINSTITUTE UND VERSICHERUNGS- GEWERBE	1529	94	71	1435	820	12	1	1	11	7
GASTSTAETTEN- UND BEHERBERGUNGSGEWERBE	1766	996	639	770	557	232	190	115	42	19
REINIGUNG UND KOERPERPFLEGE	742	683	543	59	47	45	45	33	-	-
WISSENSCHAFT, BILDUNG, KUNST UND PUBLIZISTIK	1681	513	325	1168	762	78	28	18	50	19
GESUNDHEITS- UND VETERINAERWESEN	2622	415	322	2207	1868	213	107	99	106	84
RECHTS- UND WIRTSCHAFTSBERATUNG	2381	199	79	2182	1184	40	10	2	30	8
SONSTIGE DIENSTLEISTUNGEN	508	347	40	161	77	41	40	1	1	-
DIENSTLEISTUNGEN, A.N.G.	9700	3153	1948	6547	4495	649	420	268	229	130
ORGANISATIONEN OHNE ERWERBSCHARAKTER UND PRIVATE HAUSHALTE	1115	289	199	826	542	41	21	17	20	10
GEBIETSKOERPERSCHAFTEN	2457	1113	473	1344	791	78	52	26	26	17
SOZIALVERSICHERUNG	285	16	15	269	181	1	-	-	1	1
GEBIETSKOERPERSCHAFTEN UND SOZIAL- VERSICHERUNG	2742	1129	488	1613	972	79	52	26	27	18
OHNE ANGABE	97	95	77	2	2	3	3	1	-	-
INSGESAMT	61274	31827	6952	29447	15590	5005	4381	927	624	274

SOZIALVERSICHERUNGSPFLICHTIG BESCHAEFTIGTE ARBEITNEHMER, DARUNTER AUSLAENDER IN DEN
 WIRTSCHAFTSABTEILUNGEN UND -GRUPPEN SOWIE ARBEITER UND ANGESTELLTE AM 31.12.87

WIRTSCHAFTSABTEILUNG ----- WIRTSCHAFTSUNTERABTEILUNG	BESCHAEFTIGTE					DARUNTER AUSLAENDER				
	INSGESAMT	DAVON				ZUSAMMEN	DAVON			
		DARUNTER ARBEITER	WEIBLICH	ANGEST.	WEIBLICH		DARUNTER ARBEITER	WEIBLICH	ANGEST.	WEIBLICH
OBERHAUSEN, STADT										
LAND- UND FORSTWIRTSCHAFT, TIERHALTUNG UND FISCHEREI	440	400	101	40	18	11	10	-	1	1
ENERGIEWIRTSCHAFT UND WASSERVER- SORGUNG, BERGBAU	4611	4216	21	395	104	864	862	-	2	-
CHEMISCHE INDUSTRIE U. MINERALOEL- VERARBEITUNG	3422	2245	54	1177	262	159	148	1	11	2
KUNSTSTOFF-, GUMMI- UND ASBESTVERARBEITUNG	676	404	140	272	138	53	50	25	3	1
GEWINNUNG UND VERARBEITUNG VON STEINEN UND ERDEN, FEINKERAMIK, GLAS	483	329	5	154	44	37	33	-	4	-
EISEN- UND NE-METALLERZEUGUNG, GIESSEREI UND STAHLVERFORMUNG	3554	2457	91	1097	245	367	353	13	14	1
STAHL-, MASCHINEN- UND FAHRZEUGBAU, ADV	12529	7131	242	5398	1310	810	712	12	98	15
ELEKTROTECHNIK, (OHNE ADV), FEINMECHANIK, EBM-W., OPTIK	636	414	83	222	113	22	16	1	6	3
HOLZ-, PAPIER- UND DRUCKGEWERBE	868	658	120	210	102	46	46	19	-	-
LEDER-, TEXTIL- UND BEKLEIDUNGSGEWERBE	263	203	135	60	48	34	30	20	4	3
NAHRUNGS- UND GENUSSMITTELGEWERBE	1698	944	327	754	673	189	173	139	16	15
VERARBEITENDES GEWERBE (OHNE BAUGEWERBE)	24129	14785	1197	9344	2935	1717	1561	230	156	40
BAUHAUPTGEWERBE	3012	2419	20	593	203	285	273	1	12	3
AUSBAU- UND BAUHILFSGEWERBE	1629	1398	30	231	152	55	53	1	2	1
BAUGEWERBE	4641	3817	50	824	355	340	326	2	14	4
GROSSHANDEL	2066	869	76	1197	456	90	71	8	19	7
HANDELSVERMITTLUNG	103	35	3	68	32	3	3	-	-	-
EINZELHANDEL	6007	1176	379	4831	3656	128	69	12	59	37
HANDEL	8176	2080	458	6096	4144	221	143	20	78	44
EISENBAHNEN	942	900	22	42	18	91	91	1	-	-
DEUTSCHE BUNDESPOST
VERKEHR (OHNE EISENBAHNEN UND DEUTSCHE BUNDESPOST)
VERKEHR- UND NACHRICHTENUEBERMITTLUNG	2911	2390	372	521	241	148	144	2	4	2
KREDIT- UND SONSTIGE FINANZIERUNGS- INSTITUTE	1447	113	76	1334	814	10	-	-	10	7
VERSICHERUNGSGEWERBE	161	4	2	157	88	2	1	-	1	1
KREDITINSTITUTE UND VERSICHERUNGS- GEWERBE	1608	117	78	1491	902	12	1	-	11	8
GASTSTAETTEN- UND BEHERBERGUNGSGEWERBE	1471	858	591	613	471	158	139	67	19	15
REINIGUNG UND KOERPERPFLEGE	2270	2124	1772	146	113	128	128	110	-	-
WISSENSCHAFT, BILDUNG, KUNST UND PUBLIZISTIK	1841	520	299	1321	827	110	19	7	91	30
GESUNDHEITS- UND VETERINAERWESEN	4273	769	609	3504	2967	265	49	44	216	162
RECHTS- UND WIRTSCHAFTSBERATUNG	1677	183	75	1494	872	34	12	10	22	11
SONSTIGE DIENSTLEISTUNGEN	1071	696	70	375	142	55	49	-	6	1
DIENSTLEISTUNGEN, A.N.G.	12603	5150	3416	7453	5392	750	396	238	354	219
ORGANISATIONEN OHNE ERWERBSCHARAKTER UND PRIVATE HAUSHALTE	1378	469	248	909	645	59	46	20	13	6
GEBIETSKOERPERSCHAFTEN	3235	1379	840	1856	1323	69	50	27	19	12
SOZIALVERSICHERUNG	572	37	28	535	368	3	-	-	3	1
GEBIETSKOERPERSCHAFTEN UND SOZIAL- VERSICHERUNG	3807	1416	868	2391	1691	72	50	27	22	13
OHNE ANGABE	42	33	25	9	9	1	1	-	-	-
INSGESAMT	64346	34873	4834	29473	16436	4195	3540	539	655	337

SOZIALVERSICHERUNGSPFLICHTIG BESCHAEFTIGTE ARBEITNEHMER, DARUNTER AUSLAENDER IN DEN
 WIRTSCHAFTSABTEILUNGEN UND -GRUPPEN SOWIE ARBEITER UND ANGESTELLTE AM 31.12.87

WIRTSCHAFTSABTEILUNG ----- WIRTSCHAFTSUNTERABTEILUNG	BESCHAEFTIGTE					DARUNTER AUSLAENDER				
	INSGESAMT	DAVON				ZUSAMMEN	DAVON			
		DARUNTER ARBEITER	WEIBLICH	ANGEST.	WEIBLICH		DARUNTER ARBEITER	WEIBLICH	ANGEST.	DARUNTER WEIBLICH
REMSCHIED, STADT										
LAND- UND FORSTWIRTSCHAFT, TIERHALTUNG UND FISCHEREI
ENERGIEWIRTSCHAFT UND WASSERVER- SORGUNG, BERGBAU
CHEMISCHE INDUSTRIE U. MINERALOEL- VERARBEITUNG	316	225	130	91	35	25	24	19	1	-
KUNSTSTOFF-, GUMMI- UND ASBESTVERARBEITUNG	573	430	172	143	70	86	83	28	3	2
GEWINNUNG UND VERARBEITUNG VON STEINEN UND ERDEN, FEINKERAMIK, GLAS	100	78	14	22	9	13	12	4	1	-
EISEN- UND NE-METALLERZEUGUNG, GIESSEREI UND STAHLVERFORMUNG	6216	4878	199	1338	396	1783	1763	72	20	6
STAHL-, MASCHINEN- UND FAHRZEUGBAU, ADV	6802	4270	279	2532	791	828	779	57	49	17
ELEKTROTECHNIK, (OHNE ADV), FEINMECHANIK, EBM-W., OPTIK	13635	9331	2148	4304	1609	2405	2345	600	60	24
HOLZ-, PAPIER- UND DRUCKGEWERBE	798	601	166	197	101	89	87	29	2	1
LEDER-, TEXTIL- UND BEKLEIDUNGSGEWERBE	1096	835	521	261	114	222	218	95	4	-
NAHRUNGS- UND GENUSSMITTELGEWERBE	1086	621	187	465	338	96	83	27	13	9
VERARBEITENDES GEWERBE (OHNE BAUGEWERBE)	30622	21269	3816	9353	3463	5547	5394	931	153	59
BAUHAUPTGEWERBE	1522	1209	8	313	106	201	200	1	1	-
AUSBAU- UND BAUHILFSGEWERBE	791	683	19	108	76	25	24	-	1	-
BAUGEWERBE	2313	1892	27	421	182	226	224	1	2	-
GROSSHANDEL	1862	504	116	1358	704	65	32	11	33	19
HANDELSVERMITTLUNG	276	86	7	190	108	6	5	-	1	-
EINZELHANDEL	3389	670	238	2719	2121	113	46	13	67	51
HANDEL	5527	1260	361	4267	2933	184	83	24	101	70
EISENBAHNEN	-	-	-	-	-	-	-	-	-	-
DEUTSCHE BUNDESPOST
VERKEHR (OHNE EISENBAHNEN UND DEUTSCHE BUNDESPOST)
VERKEHR- UND NACHRICHTENUEBERMITTLUNG	1338	921	198	417	229	39	30	6	9	4
KREDIT- UND SONSTIGE FINANZIERUNGS- INSTITUTE	1176	48	24	1128	636	17	4	4	13	8
VERSICHERUNGSGEWERBE	118	3	3	115	59	-	-	-	-	-
KREDITINSTITUTE UND VERSICHERUNGS- GEWERBE	1294	51	27	1243	695	17	4	4	13	8
GASTSTAETTEN- UND BEHERBERGUNGSGEWERBE	1015	592	403	423	328	130	115	63	15	8
REINIGUNG UND KOERPERPFLEGE	663	594	501	69	47	60	59	45	1	1
WISSENSCHAFT, BILDUNG, KUNST UND PUBLIZISTIK	1427	490	347	937	650	78	29	23	49	22
GESUNDHEITS- UND VETERINAERWESEN	2946	520	392	2426	1958	210	75	66	135	104
RECHTS- UND WIRTSCHAFTSBERATUNG	860	82	19	778	526	17	6	1	11	5
SONSTIGE DIENSTLEISTUNGEN	454	341	94	113	59	53	51	12	2	2
DIENSTLEISTUNGEN, A.N.G.	7365	2619	1756	4746	3568	548	335	210	213	142
ORGANISATIONEN OHNE ERWERBSCHARAKTER UND PRIVATE HAUSHALTE	639	198	158	441	303	32	12	11	20	13
GEBIETSKOERPERSCHAFTEN	1310	436	80	874	529	43	42	2	1	-
SOZIALVERSICHERUNG	223	19	14	204	146	5	3	2	2	2
GEBIETSKOERPERSCHAFTEN UND SOZIAL- VERSICHERUNG	1533	455	94	1078	675	48	45	4	3	2
OHNE ANGABE	8	7	-	1	-	1	1	-	-	-
INSGESAMT	51789	29423	6503	22366	12175	6681	6165	1193	516	299

SOZIALVERSICHERUNGSPFLICHTIG BESCHAEFTIGTE ARBEITNEHMER, DARUNTER AUSLAENDER IN DEN
 WIRTSCHAFTSABTEILUNGEN UND -GRUPPEN SOWIE ARBEITER UND ANGESTELLTE AM 31.12.87

WIRTSCHAFTSABTEILUNG ----- WIRTSCHAFTSUNTERABTEILUNG	BESCHAEFTIGTE					DARUNTER AUSLAENDER				
	INSGESAMT	DAVON				ZUSAMMEN	DAVON			
		DARUNTER ARBEITER	WEIBLICH	ANGEST. WEIBLICH	DARUNTER ARBEITER		WEIBLICH	ANGEST. WEIBLICH		
b SOLINGEN, STADT										
LAND- UND FORSTWIRTSCHAFT, TIERHALTUNG UND FISCHEREI
ENERGIEWIRTSCHAFT UND WASSERVER- SORGUNG, BERGBAU
CHEMISCHE INDUSTRIE U. MINERALOEL- VERARBEITUNG	463	107	38	356	146	19	12	9	7	2
KUNSTSTOFF-, GUMMI- UND ASBESTVERARBEITUNG	1013	752	373	261	114	231	222	109	9	3
GEWINNUNG UND VERARBEITUNG VON STEINEN UND ERDEN, FEINKERAMIK, GLAS	98	64	10	34	13	12	12	1	-	-
EISEN- UND NE-METALLERZEUGUNG, GIESSEREI UND STAHLVERFORMUNG	4662	3745	578	917	312	1384	1368	252	16	4
STAHL-, MASCHINEN- UND FAHRZEUGBAU, ADV	6350	4668	311	1682	552	1257	1225	108	32	9
ELEKTROTECHNIK, (OHNE ADV), FEINMECHANIK, EBM-W., OPTIK	12774	8842	3124	3932	1617	1956	1869	814	87	30
HOLZ-, PAPIER- UND DRUCKGEWERBE	1359	1016	272	343	155	120	113	25	7	4
LEDER-, TEXTIL- UND BEKLEIDUNGSGEWERBE	594	460	198	134	77	195	188	31	7	2
NAHRUNGS- UND GENUSSMITTELGEWERBE	1122	768	271	354	311	131	128	80	3	3
VERARBEITENDES GEWERBE (OHNE BAUGEWERBE)	28435	20422	5175	8013	3297	5305	5137	1429	168	57
BAUHAUPTGEWERBE	1610	1354	13	256	111	218	217	2	1	-
AUSBAU- UND BAUHILFSGEWERBE	1243	1056	50	187	132	81	78	15	3	2
BAUGEWERBE	2853	2410	63	443	243	299	295	17	4	2
GROSSHANDEL	2790	1072	199	1718	794	153	122	25	31	16
HANDELSVERMITTLUNG	282	100	19	182	113	8	5	-	3	2
EINZELHANDEL	4370	1083	483	3287	2560	151	81	25	70	46
HANDEL	7442	2255	701	5187	3467	312	208	50	104	64
EISENBAHNEN
DEUTSCHE BUNDESPOST
VERKEHR (OHNE EISENBAHNEN UND DEUTSCHE BUNDESPOST)	1258	908	28	350	146	60	57	2	3	2
VERKEHR- UND NACHRICHTENUEBERMITTLUNG	1758	1369	228	389	177	99	95	6	4	3
KREDIT- UND SONSTIGE FINANZIERUNGS- INSTITUTE	1384	107	85	1277	753	21	8	6	13	8
VERSICHERUNGSGEWERBE	156	3	1	153	92	4	1	1	3	1
KREDITINSTITUTE UND VERSICHERUNGS- GEWERBE	1540	110	86	1430	845	25	9	7	16	9
GASTSTAETTEN- UND BEHERBERGUNGSGEWERBE	1490	856	531	634	438	174	159	83	15	9
REINIGUNG UND KOERPERPFLEGE	691	625	516	66	52	74	73	59	1	1
WISSENSCHAFT, BILOGUNG, KUNST UND PUBLIZISTIK	1274	404	289	870	641	78	38	23	40	20
GESUNDHEITS- UND VETERINAERWESEN	2716	388	307	2328	2023	180	76	67	104	78
RECHTS- UND WIRTSCHAFTSBERATUNG	1225	171	42	1054	753	23	10	4	13	8
SONSTIGE DIENSTLEISTUNGEN	571	373	67	198	108	38	33	14	5	3
DIENSTLEISTUNGEN, A-N.G.	7967	2817	1752	5150	4015	567	389	250	178	119
ORGANISATIONEN OHNE ERWERBSCHARAKTER UND PRIVATE HAUSHALTE	1011	252	195	759	584	46	27	22	19	12
GEBIETSKOERPERSCHAFTEN	2151	863	305	1288	755	104	77	37	27	10
SOZIALVERSICHERUNG	524	130	32	394	270	5	2	1	3	3
GEBIETSKOERPERSCHAFTEN UND SOZIAL- VERSICHERUNG	2675	993	337	1682	1025	109	79	38	30	13
OHNE ANGABE	106	72	43	34	30	6	3	2	3	2
INSGESAMT	54895	31354	8829	23541	13838	6814	6286	1836	528	282

SOZIALVERSICHERUNGSPFLICHTIG BESCHAEFTIGTE ARBEITNEHMER, DARUNTER AUSLAENDER IN DEN
 WIRTSCHAFTSABTEILUNGEN UND GRUPPEN SOWIE ARBEITER UND ANGESTELLTE AM 31.12.87

WIRTSCHAFTSABTEILUNG ----- WIRTSCHAFTSUNTERABTEILUNG	BESCHAEFTIGTE					DARUNTER AUSLAENDER				
	INSGESAMT	DAVON				ZUSAMMEN	DAVON			
		ARBEITER	DARUNTER WEIBLICH	ANGEST.	DARUNTER WEIBLICH		ARBEITER	DARUNTER WEIBLICH	ANGEST.	DARUNTER WEIBLICH
WUPPERTAL, STADT										
LAND- UND FORSTWIRTSCHAFT, TIERHALTUNG UND FISCHEREI	479	422	75	57	25	84	84	4	-	-
ENERGIEWIRTSCHAFT UND WASSERVER- SORGUNG, BERGBAU	897	560	72	337	64	13	11	1	2	1
CHEMISCHE INDUSTRIE U. MINERALOEL- VERARBEITUNG	10022	4204	559	5818	1953	739	606	98	133	33
KUNSTSTOFF-, GUMMI- UND ASBESTVERARBEITUNG	3690	2795	1029	895	385	723	709	245	14	6
GEWINNUNG UND VERARBEITUNG VON STEINEN UND ERDEN, FEINKERAMIK, GLAS	685	377	10	308	96	24	24	2	-	-
EISEN- UND NE-METALLERZEUGUNG, GIESSEREI UND STAHLVERFORMUNG	3389	2435	389	954	408	674	657	134	17	4
STAHL-, MASCHINEN- UND FAHRZEUGBAU, ADV	12320	8341	575	3979	1336	1452	1381	89	71	20
ELEKTROTECHNIK, (OHNE ADV), FEINMECHANIK, EBM-W., OPTIK	21003	13912	4017	7091	2554	3317	3201	1107	116	41
HOLZ-, PAPIER- UND DRUCKGEWERBE	4752	3280	981	1472	577	521	500	158	21	8
LEDER-, TEXTIL- UND BEKLEIDUNGSGEWERBE	7364	5007	3036	2357	1215	914	875	469	39	23
NAHRUNGS- UND GENUSSMITTELGEWERBE	2866	1521	269	1345	937	203	187	33	16	9
VERARBEITENDES GEWERBE (OHNE BAUGEWERBE)	66091	41872	10865	24219	9461	8567	8140	2355	427	144
BAUHAUPTGEWERBE	3145	2573	26	572	226	351	338	-	13	3
AUSBAU- UND BAUHILFSGEWERBE	2636	2175	58	461	297	77	74	5	3	1
BAUGEWERBE	5781	4748	84	1033	523	428	412	5	16	4
GROSSHANDEL	6255	2278	728	3977	1830	220	175	44	45	18
HANDELSVERMITTLUNG	1720	422	97	1298	669	53	27	2	26	12
EINZELHANDEL	11558	2421	936	9137	6913	298	143	46	155	106
HANDEL	19533	5121	1761	14412	9412	571	345	92	226	136
EISENBAHNEN	1467	1266	48	221	158	139	138	5	1	-
DEUTSCHE BUNDESPOST	1976	1586	705	390	320	163	160	26	3	1
VERKEHR (OHNE EISENBAHNEN UND DEUTSCHE BUNDESPOST)	5447	3006	173	2441	1158	182	134	1	48	25
VERKEHR- UND NACHRICHTENUEBERMITTLUNG	8910	5858	926	3052	1636	484	432	32	52	26
KREDIT- UND SONSTIGE FINANZIERUNGS- INSTITUTE	3586	198	89	3388	1820	44	15	10	29	15
VERSICHERUNGSGEWERBE	2150	143	61	2007	841	22	2	2	20	7
KREDITINSTITUTE UND VERSICHERUNGS- GEWERBE	5736	341	150	5395	2661	66	17	12	49	22
GASTSTAETTEN- UND BEHERBERGUNGSGEWERBE	3650	2097	1356	1553	1173	477	390	222	87	66
REINIGUNG UND KÖRPERPFLEGE	2130	1913	1550	217	139	285	280	226	5	2
WISSENSCHAFT, BILDUNG, KUNST UND PUBLIZISTIK	4489	942	518	3547	2297	220	43	26	177	80
GESUNDHEITS- UND VETERINAERWESEN	6099	791	570	5308	4389	500	251	220	249	174
RECHTS- UND WIRTSCHAFTSBERATUNG	3903	385	122	3518	2302	80	33	10	47	22
SONSTIGE DIENSTLEISTUNGEN	2330	1808	345	522	279	270	250	44	20	7
DIENSTLEISTUNGEN, A.N.G.	22601	7936	4461	14665	10579	1832	1247	748	585	351
ORGANISATIONEN OHNE ERWERBSCHARAKTER UND PRIVATE HAUSHALTE	3250	668	460	2582	1904	116	58	29	58	44
GEBIETSKÖRPERSCHAFTEN	5320	1779	490	3541	2091	130	81	12	49	18
SOZIALVERSICHERUNG	3492	251	141	3241	2045	44	6	2	38	25
GEBIETSKÖRPERSCHAFTEN UND SOZIAL- VERSICHERUNG	8812	2030	631	6782	4136	174	87	14	87	43
OHNE ANGABE	145	113	49	32	21	26	25	5	1	-
INSGESAMT	142235	69669	19534	72566	40422	12361	10858	3277	1503	771

SOZIALVERSICHERUNGSPFLICHTIG BESCHAEFFTIGTE ARBEITNEHMER, DARUNTER AUSLAENDER IN DEN
 WIRTSCHAFTSABTEILUNGEN UND -GRUPPEN SOWIE ARBEITER UND ANGESTELLTE AM 31.12.87

WIRTSCHAFTSABTEILUNG ----- WIRTSCHAFTSUNTERABTEILUNG	BESCHAEFFTIGTE					DARUNTER AUSLAENDER				
	INSGESAMT	DAVON			ZUSAMMEN	DAVON				
		DARUNTER ARBEITER	WEIBLICH	ANGEST.		DARUNTER ARBEITER	WEIBLICH	ANGEST.		
KREIS KLEVE										
LAND- UND FORSTWIRTSCHAFT, TIERHALTUNG UND FISCHEREI	2233	2016	569	217	95	100	92	13	8	2
ENERGIEWIRTSCHAFT UND WASSERVER- SORGUNG, BERGBAU	742	396	48	346	71	22	12	-	10	1
CHEMISCHE INDUSTRIE U. MINERALDEL- VERARBEITUNG	1586	937	124	649	210	136	62	2	74	17
KUNSTSTOFF-, GUMMI- UND ASBESTVERARBEITUNG	391	289	73	102	34	49	45	11	4	1
GEWINNUNG UND VERARBEITUNG VON STEINEN UND ERDEN, FEINKERAMIK, GLAS	610	454	19	156	55	77	69	2	8	1
EISEN- UND NE-METALLERZEUGUNG, GIESSEREI UND STAHLVERFORMUNG	469	369	4	100	48	29	26	-	3	-
STAHL-, MASCHINEN- UND FAHRZEUGBAU, ADV	5588	3822	115	1766	590	352	263	4	89	11
ELEKTROTECHNIK, (OHNE ADV), FEINMECHANIK, EBM-W., OPTIK	3658	2580	590	1078	454	194	148	19	46	14
HOLZ-, PAPIER- UND DRUCKGEWERBE	2813	2178	401	635	246	124	106	28	18	7
LEDER-, TEXTIL- UND BEKLEIDUNGSGEWERBE	2511	1855	895	656	251	190	163	62	27	4
NAHRUNGS- UND GENUSSMITTELGEWERBE	5147	3209	530	1938	1142	247	203	42	44	13
VERARBEITENDES GEWERBE (OHNE BAUGEWERBE)	22773	15693	2751	7080	3030	1398	1085	170	313	68
BAUHAUPTGEWERBE	3220	2808	12	412	132	337	324	1	13	2
AUSBAU- UND BAUHILFSGEWERBE	1449	1262	36	187	121	90	88	2	2	2
BAUGEWERBE	4669	4070	48	599	253	427	412	3	15	4
GROSSHANDEL	4009	1609	425	2400	956	196	106	29	90	21
HANDELSVERMITTLUNG	586	354	145	232	107	27	17	5	10	3
EINZELHANDEL	4635	752	191	3883	3088	135	38	3	97	68
HANDEL	9230	2715	761	6515	4151	358	161	37	197	92
EISENBAHNEN
DEUTSCHE BUNDESPOST
VERKEHR (OHNE EISENBAHNEN UND DEUTSCHE BUNDESPOST)	2528	1218	60	1310	524	176	82	4	94	16
VERKEHR- UND NACHRICHTENUEBERMITTLUNG	2829	1456	211	1373	577	180	86	6	94	16
KREDIT- UND SONSTIGE FINANZIERUNGS- INSTITUTE	1995	123	83	1872	919	47	2	1	45	19
VERSICHERUNGSGEWERBE	110	-	-	110	65	-	-	-	-	-
KREDITINSTITUTE UND VERSICHERUNGS- GEWERBE	2105	123	83	1982	984	47	2	1	45	19
GASTSTAETTEN- UND BEHERBERGUNGSGEWERBE	1929	989	646	940	748	131	107	57	24	14
REINIGUNG UND KOERPERPFLEGE	965	911	723	54	41	39	37	24	2	1
WISSENSCHAFT, BILDUNG, KUNST UND PUBLIZISTIK	1584	436	312	1148	864	67	30	24	37	18
GESUNDHEITS- UND VETERINAERWESEN	6017	816	564	5201	3794	299	27	17	272	165
RECHTS- UND WIRTSCHAFTSBERATUNG	1600	222	35	1378	924	38	16	-	22	13
SONSTIGE DIENSTLEISTUNGEN	1031	759	52	272	149	54	40	3	14	9
DIENSTLEISTUNGEN, A.N.G.	13126	4133	2332	8993	6520	628	257	125	371	220
ORGANISATIONEN OHNE ERWERBSCHARAKTER UND PRIVATE HAUSHALTE	1305	560	329	745	503	38	17	6	21	6
GEBIETSKOERPERSCHAFTEN	5142	2476	619	2666	1294	249	145	24	104	34
SOZIALVERSICHERUNG	276	28	23	248	147	3	-	-	3	2
GEBIETSKOERPERSCHAFTEN UND SOZIAL- VERSICHERUNG	5418	2504	642	2914	1441	252	145	24	107	36
OHNE ANGABE	102	77	45	25	19	1	1	-	-	-
INSGESAMT	64532	33743	7819	30789	17644	3451	2270	385	1181	464

WIRTSCHAFTSABTEILUNG ----- WIRTSCHAFTSUNTERABTEILUNG	BESCHAEFTIGTE					DARUNTER AUSLAENDER				
	INSGESAMT	DARUNTER				ZUSAMMEN	DARUNTER			
		ARBEITER	WEIBLICH	ANGEST.	WEIBLICH		ARBEITER	WEIBLICH	ANGEST.	WEIBLICH
KREIS METTMANN										
LAND- UND FORSTWIRTSCHAFT, TIERHALTUNG UND FISCHEREI	835	709	192	126	71	90	88	23	2	-
ENERGIEWIRTSCHAFT UND WASSERVER- SORGUNG, BERGBAU	991	526	58	465	144	44	42	-	2	1
CHEMISCHE INDUSTRIE U. MINERALOEL- VERARBEITUNG	3564	1360	523	2204	906	362	289	64	73	22
KUNSTSTOFF-, GUMMI- UND ASBESTVERARBEITUNG	1476	1048	337	428	149	243	236	96	7	4
GEWINNUNG UND VERARBEITUNG VON STEINEN UND ERDEN, FEINKERAMIK, GLAS	3054	1797	80	1257	394	270	255	11	15	4
EISEN- UND NE-METALLERZEUGUNG, GIESSEREI UND STAHLVERFORMUNG	16770	13351	1974	3419	1088	4410	4362	670	48	10
STAHL-, MASCHINEN- UND FAHRZEUGBAU, ADV	14374	9283	824	5091	1627	1747	1614	182	133	33
ELEKTRDTECHNIK, (OHNE ADV), FEINMECHANIK, EBM-W., OPTIK	23094	16084	6289	7010	2472	3038	3695	1817	143	47
HOLZ-, PAPIER- UND DRUCKGEWERBE	3539	2636	568	903	386	475	461	112	14	3
LEDER-, TEXTIL- UND BEKLEIDUNGSGEWERBE	2601	1782	1054	819	371	308	291	163	17	8
NAHRUNGS- UND GENUSSMITTELGEWERBE	3694	1846	463	1848	1092	244	209	69	35	21
VERARBEITENDES GEWERBE (OHNE BAUGEWERBE)	72166	49187	12112	22979	8485	11897	11412	3184	485	152
BAUHAUPTGEWERBE	4567	3642	34	925	319	595	582	3	13	5
AUSBAU- UND BAUHILFSGEWERBE	2228	1882	36	346	224	83	80	1	3	2
BAUGEWERBE	6795	5524	70	1271	543	678	662	4	16	7
GROSSHANDEL	12615	3807	980	8808	3746	879	527	106	352	111
HANDELSVERMITTLUNG	2090	559	60	1531	707	110	67	5	43	11
EINZELHANDEL	12161	2776	1045	9385	6807	420	209	66	211	120
HANDEL	26866	7142	2085	19724	11260	1409	803	177	606	242
EISENBAHNEN
DEUTSCHE BUNDESPOST
VERKEHR (OHNE EISENBAHNEN UND DEUTSCHE BUNDESPOST)	5282	3303	165	1979	924	415	348	14	67	26
VERKEHR- UND NACHRICHTENUEBERMITTLUNG	5940	3894	496	2046	987	419	351	16	68	27
KREDIT- UND SONSTIGE FINANZIERUNGS- INSTITUTE	2450	89	78	2361	1393	24	-	-	24	14
VERSICHERUNGSGEWERBE	175	3	2	172	115	1	-	-	1	1
KREDITINSTITUTE UND VERSICHERUNGS- GEWERBE	2625	92	80	2533	1508	25	-	-	25	15
GASTSTAETTEN- UND BEHERBERGUNGSGEWERBE	4207	2186	1332	2021	1463	541	447	216	94	64
REINIGUNG UND KOERPERPFLEGE	1911	1722	1309	189	123	244	239	160	5	1
WISSENSCHAFT, BILDUNG, KUNST UND PUBLIZISTIK	3044	752	546	2292	1770	99	42	37	57	38
GESUNDHEITS- UND VETERINAERWESEN	6657	752	561	5905	4982	379	97	81	282	212
RECHTS- UND WIRTSCHAFTSBERATUNG	8445	1194	215	7251	3307	313	96	11	217	54
SONSTIGE DIENSTLEISTUNGEN	1630	880	248	750	390	109	72	19	37	20
DIENSTLEISTUNGEN, A.N.G.	25894	7486	4211	18408	12035	1685	993	526	692	389
ORGANISATIONEN OHNE ERWERBSCHARAKTER UND PRIVATE HAUSHALTE	2767	708	429	2059	1472	107	61	24	46	23
GEBIETSKOERPERSCHAFTEN	5989	2053	710	3936	2401	179	99	18	80	35
SOZIALVERSICHERUNG	587	54	50	533	389	8	3	3	5	3
GEBIETSKOERPERSCHAFTEN UND SOZIAL- VERSICHERUNG	6576	2107	760	4469	2790	187	102	21	85	38
OHNE ANGABE	53	24	12	29	19	6	4	3	2	1
INSGESAMT	151508	77399	20505	74109	39314	16547	14518	3978	2029	895

SOZIALVERSICHERUNGSPFLICHTIG BESCHAEFTIGTE ARBEITNEHMER, DARUNTER AUSLAENDER IN DEN
 WIRTSCHAFTSARTEILUNGEN UND -GRUPPEN SOWIE ARBEITER UND ANGESTELLTE AM 31.12.87

WIRTSCHAFTSABTEILUNG ----- WIRTSCHAFTSUNTERABTEILUNG	BESCHAEFTIGTE					DARUNTER AUSLAENDER				
	INSGESAMT	DAVON				ZUSAMMEN	DAVON			
		DARUNTER ARBEITER	WEIBLICH	ANGEST.	WEIBLICH		DARUNTER ARBEITER	WEIBLICH	ANGEST.	WEIBLICH
KREIS NEUSS										
LAND- UND FORSTWIRTSCHAFT, TIERHALTUNG UND FISCHEREI	1101	924	254	177	97	102	100	38	2	-
ENERGIEWIRTSCHAFT UND WASSERVER- SORGUNG, BERGBAU	6362	4823	88	1539	218	248	234	9	14	3
CHEMISCHE INDUSTRIE U. MINERALOEL- VERARBEITUNG	12273	7446	557	4827	1011	986	874	44	112	27
KUNSTSTOFF-, GUMMI- UND ASBESTVERARBEITUNG	2314	612	242	1702	482	147	94	47	53	10
GEWINNUNG UND VERARBEITUNG VON STEINEN UND ERDEN, FEINKERAMIK, GLAS	1730	1291	78	439	131	361	353	34	8	-
EISEN- UND NE-METALLERZEUGUNG, GIESSEREI UND STAHLVERFORMUNG	7165	5437	370	1728	508	1408	1359	140	49	6
STAHL-, MASCHINEN- UND FAHRZEUGBAU, ADV	13690	9087	928	4603	1204	2284	2161	588	123	35
ELEKTROTECHNIK, (OHNE ADV), FEINMECHANIK, FBW-W., OPTIK	5376	3382	394	1994	590	690	643	53	47	14
HOLZ-, PAPIER- UND DRUCKGEWERBE	2721	2184	359	537	236	528	518	134	10	3
LEDER-, TEXTIL- UND BEKLEIDUNGSGEWERBE	1434	1090	704	344	162	188	176	71	12	4
NAHRUNGS- UND GENUSSMITTELGEWERBE	4251	2673	735	1578	970	676	640	300	36	21
VERARBEITENDES GEWERBE (OHNE BAUGEWERBE)	50954	33202	4367	17752	5294	7268	6818	1411	450	120
BAUHAUPTGEWERBE	4260	3556	15	704	291	500	489	-	11	3
AUSBAU- UND BAUHILFSGEWERBE	2257	1862	32	395	263	84	76	4	8	4
BAUGEWERBE	6517	5418	47	1099	554	584	565	4	19	7
GROSSHANDEL	8171	2153	436	6018	2597	614	270	56	344	81
HANDELSVERMITTLUNG	1837	493	150	1344	657	124	40	7	84	19
EINZELHANDEL	8918	1979	673	6939	5179	295	148	45	147	114
HANDEL	18926	4625	1259	14301	8433	1033	458	108	575	214
EISENBAHNEN
DEUTSCHE BUNDESPOST
VERKEHR (OHNE EISENBAHNEN UND DEUTSCHE BUNDESPOST)	5397	3221	276	2176	966	283	221	19	62	24
VERKEHR- UND NACHRICHTENUEBERMITTLUNG	6195	3895	547	2300	1065	329	266	22	63	24
KREDIT- UND SONSTIGE FINANZIERUNGS- INSTITUTE	2775	202	135	2573	1379	33	5	2	28	14
VERSICHERUNGSGEWERBE	548	4	3	544	266	9	-	-	9	5
KREDITINSTITUTE UND VERSICHERUNGS- GEWERBE	3323	206	138	3117	1645	42	5	2	37	19
GASTSTAETTEN- UND BEHERBERGUNGSGEWERBE	2535	1692	889	843	633	389	340	107	49	23
REINIGUNG UND KOERPERPFLEGE	1670	1528	1094	142	94	185	182	103	3	2
WISSENSCHAFT, BILDUNG, KUNST UND PUBLIZISTIK	3801	1145	785	2656	1979	168	44	30	124	75
GESUNDHEITS- UND VETERINAERWESEN	5984	790	606	5194	4340	344	126	111	218	164
RECHTS- UND WIRTSCHAFTSBERATUNG	2936	360	84	2576	1544	81	17	6	64	27
SONSTIGE DIENSTLEISTUNGEN	1574	985	172	589	324	122	107	13	15	8
DIENSTLEISTUNGEN, A.N.G.	18500	6500	3630	12000	8914	1289	816	370	473	299
ORGANISATIONEN OHNE ERWERBSCHARAKTER UND PRIVATE HAUSHALTE	1779	555	456	1224	925	70	37	27	33	20
GEBIETSKOERPERSCHAFTEN	4068	1288	299	2780	1567	74	33	9	41	20
SDZIALVERSICHERUNG	377	16	12	361	228	8	-	-	8	6
GEBIETSKOEPERSCHAFTEN UND SOZIAL- VERSICHERUNG	4445	1304	311	3141	1795	82	33	9	49	26
OHNE ANGABE	226	160	148	66	63	12	12	10	-	-
INSGESAMT	118328	61612	11245	56716	29003	11059	9344	2010	1715	732

SOZIALVERSICHERUNGSPFLICHTIG BESCHAEFFTIGTE ARBEITNEHMER, DARUNTER AUSLAENDER IN DEN
WIRTSCHAFTSABTEILUNGEN UND -GRUPPEN SOWIE ARBEITER UND ANGESTELLTE AM 31.12.87

27

WIRTSCHAFTSABTEILUNG ----- WIRTSCHAFTSUNTERABTEILUNG	BESCHAEFFTIGTE					DARUNTER AUSLAENDER				
	INSGESAMT	DAVON				ZUSAMMEN	DAVON			
		ARBEITER	DARUNTER WEIBLICH	ANGEST.	DARUNTER WEIBLICH		ARBEITER	DARUNTER WEIBLICH	ANGEST.	DARUNTER WEIBLICH
KREIS VIERSEN										
LAND- UND FORSTWIRTSCHAFT, TIERHALTUNG UND FISCHEREI	1043	947	268	96	62	70	67	31	3	-
ENERGIEWIRTSCHAFT UND WASSERVER- SORGUNG, BERGBAU	726	396	39	330	102	12	7	2	5	3
CHEMISCHE INDUSTRIE U. MINERALOEL- VERARBEITUNG	1314	751	259	563	237	69	60	10	9	4
KUNSTSTOFF-, GUMMI- UND ASBESTVERARBEITUNG	3404	2813	1130	591	184	362	346	122	16	-
GEWINNUNG UND VERARBEITUNG VON STEINEN UND ERDEN, FEINKERAMIK, GLAS	747	577	8	170	53	107	103	-	4	-
EISEN- UND NE-METALLERZEUGUNG, GIESSEREI UND STAHLVERFORMUNG	3381	2661	216	720	226	504	490	59	14	2
STAHL-, MASCHINEN- UND FAHRZEUGBAU, ADV	6658	4869	720	1789	614	860	818	259	42	9
ELEKTROTECHNIK, (OHNE ADV), FEINMECHANIK, EBM-W., OPTIK	3242	2132	367	1110	438	181	149	33	32	9
HOLZ-, PAPIER- UND DRUCKGEWERBE	3197	2459	529	738	330	236	229	50	7	2
LEDER-, TEXTIL- UND BEKLEIDUNGSGEWERBE	6742	4909	2244	1833	739	596	562	199	34	4
NAHRUNGS- UND GENUSSMITTELGEWERBE	3701	2001	552	1700	1063	237	187	76	50	20
VERARBEITENDES GEWERBE (OHNE BAUGEWERBE)	32386	23172	6025	9214	3884	3152	2944	808	208	50
BAUHAUPTGEWERBE	2588	2203	7	385	168	157	145	-	12	4
AUSBAU- UND BAUHILFSGEWERBE	906	778	25	128	102	24	22	1	2	2
BAUGEWERBE	3494	2981	32	513	270	181	167	1	14	6
GROSSHANDEL	4642	2040	458	2602	1227	265	192	62	73	23
HANDELSVERMITTLUNG	1521	514	90	1007	426	79	26	5	53	14
EINZELHANDEL	5121	1186	307	3935	2969	115	55	7	60	40
HANDEL	11284	3740	855	7544	4622	459	273	74	186	77
EISENBAHNEN	50	36	3	14	3	4	3	-	1	1
DEUTSCHE BUNDESPOST	122	104	29	18	17	-	-	-	-	-
VERKEHR (OHNE EISENBAHNEN UND DEUTSCHE BUNDESPOST)	2032	1269	47	763	338	184	136	4	48	11
VERKEHR- UND NACHRICHTENUEBERMITTLUNG	2204	1409	79	795	358	188	139	4	49	12
KREDIT- UND SONSTIGE FINANZIERUNGS- INSTITUTE	1462	69	56	1393	728	21	3	3	18	6
VERSICHERUNGSGEWERBE	96	-	-	96	60	2	-	-	2	1
KREDITINSTITUTE UND VERSICHERUNGS- GEWERBE	1558	69	56	1489	788	23	3	3	20	7
GASTSTAETTEN- UND BEHERBERGUNGSGEWERBE	2042	1108	756	934	669	162	131	67	31	18
REINIGUNG UND KÖRPERPFLEGE	1060	946	691	114	77	45	44	30	1	-
WISSENSCHAFT, BILDUNG, KUNST UND PUBLIZISTIK	1379	336	254	1043	763	49	10	7	39	22
GESUNDHEITS- UND VETERINAERWESEN	5086	823	636	4263	3357	176	23	18	153	100
RECHTS- UND WIRTSCHAFTSBERATUNG	1518	163	22	1355	851	64	18	-	46	11
SONSTIGE DIENSTLEISTUNGEN	1494	1060	365	434	183	85	67	24	18	6
DIENSTLEISTUNGEN, A.N.G.	12579	4436	2724	8143	5900	581	293	146	288	157
ORGANISATIONEN OHNE ERWERBSCHARAKTER UND PRIVATE HAUSHALTE	831	268	192	563	406	21	13	5	8	6
GEBIETSKÖRPERSCHAFTEN	4816	2231	638	2585	1460	427	265	38	162	48
SOZIALVERSICHERUNG	283	31	27	252	163	-	-	-	-	-
GEBIETSKÖRPERSCHAFTEN UND SOZIAL- VERSICHERUNG	5099	2262	665	2837	1623	427	265	38	162	48
OHNE ANGABE	227	184	69	43	40	12	10	3	2	2
INSGESAMT	71431	39864	11004	31567	18055	5126	4181	1115	945	368

SOZIALVERSICHERUNGSPFLICHTIG BESCHAEFTIGTE ARBEITNEHMER, DARUNTER AUSLAENDER IN DEN
 WIRTSCHAFTSABTEILUNGEN UND -GRUPPEN SOWIE ARBEITER UND ANGESTELLTE AM 31.12.87

WIRTSCHAFTSABTEILUNG ----- WIRTSCHAFTSUNTERABTEILUNG	BESCHAEFTIGTE					DARUNTER AUSLAENDER				
	INSGESAMT	DAVON				ZUSAMMEN	DAVON			
		ARBEITER	WEIBLICH	ANGEST.	WEIBLICH		ARBEITER	WEIBLICH	ANGEST.	WEIBLICH
KREIS WESEL										
LAND- UND FORSTWIRTSCHAFT, TIERHALTUNG UND FISCHEREI	1485	1302	304	183	106	80	77	13	3	1
ENERGIEWIRTSCHAFT UND WASSERVER- SORGUNG, BERGBAU	20655	19647	133	1008	240	3883	3876	15	7	1
CHEMISCHE INDUSTRIE U. MINERALOEL- VERARBEITUNG	2474	1530	18	944	215	62	46	-	16	1
KUNSTSTOFF-, GUMMI- UND ASBESTVERARBEITUNG	1013	746	152	267	88	119	113	24	6	-
GEWINNUNG UND VERARBEITUNG VON STEINEN UND ERDEN, FEINKERAMIK, GLAS	3496	2742	68	754	202	403	394	6	9	-
EISEN- UND NE-METALLERZEUGUNG, GIESSEREI UND STAHLVERFORMUNG	3023	2394	67	629	185	208	202	11	6	1
STAHL-, MASCHINEN- UND FAHRZEUGBAU, ADV	10602	7649	193	2953	1056	784	730	32	54	16
ELEKTROTECHNIK, (OHNE ADV), FEINMECHANIK, EBM-W., OPTIK	3849	2543	854	1306	500	168	135	69	33	9
HOLZ-, PAPIER- UND DRUCKGEWERBE	2101	1624	161	477	219	96	91	7	5	2
LEDER-, TEXTIL- UND BEKLEIDUNGSGEWERBE	1549	1230	617	319	176	114	108	39	6	2
NAHRUNGS- UND GENUSSMITTELGEWERBE	2629	1199	308	1430	1066	88	65	36	23	19
VERARBEITENDES GEWERBE (OHNE BAUGEWERBE)	30736	21657	2438	9079	3707	2042	1884	224	158	50
BAUHAUPTGEWERBE	5085	4248	25	837	278	595	564	-	31	4
AUSBAU- UND BAUHILFSGEWERBE	2456	2044	149	412	264	56	54	7	2	1
BAUGEWERBE	7541	6292	174	1249	542	651	618	7	33	5
GROSSHANDEL	3871	1477	224	2394	922	103	66	10	37	9
HANDELSVERMITTLUNG	642	341	38	301	112	22	20	-	2	1
EINZELHANDEL	8391	1237	544	7154	5766	217	79	23	138	103
HANDEL	12904	3055	806	9849	6800	342	165	33	177	113
EISENBAHNEN	87	85	9	2	-	23	23	1	-	-
DEUTSCHE BUNDESPOST	1041	826	363	215	163	2	1	-	1	1
VERKEHR (OHNE EISENBAHNEN UND DEUTSCHE BUNDESPOST)	2511	1715	55	796	360	107	88	1	19	5
VERKEHR- UND NACHRICHTENUEBERMITTLUNG	3639	2626	427	1013	523	132	112	2	20	6
KREDIT- UND SONSTIGE FINANZIERUNGS- INSTITUTE	2704	126	96	2578	1414	20	2	1	18	11
VERSICHERUNGSGEWERBE	291	2	2	289	136	4	-	-	4	2
KREDITINSTITUTE UND VERSICHERUNGS- GEWERBE	2995	128	98	2867	1550	24	2	1	22	13
GASTSTAETTEN- UND BEHERBERGUNGSGEWERBE	2496	1487	983	1009	713	262	228	116	34	19
REINIGUNG UND KOERPERPFLEGE	1474	1392	1187	82	61	74	71	56	3	2
WISSENSCHAFT, BILDUNG, KUNST UND PUBLIZISTIK	3134	665	512	2469	1835	120	17	11	103	65
GESUNDEHEITS- UND VETERINAERWESEN	5946	848	718	5098	4378	238	47	42	191	122
RECHTS- UND WIRTSCHAFTSBERATUNG	2511	305	52	2206	1455	48	25	3	23	14
SONSTIGE DIENSTLEISTUNGEN	1987	1354	215	633	234	84	77	4	7	2
DIENSTLEISTUNGEN, A.N.G.	17548	6051	3667	11497	8676	826	465	232	361	224
ORGANISATIONEN OHNE ERWERBSCHARAKTER UND PRIVATE HAUSHALTE	2172	805	482	1367	1010	97	70	30	27	13
GEBIETSKOERPERSCHAFTEN	6273	2495	1048	3778	2214	91	33	15	58	35
SOZIALVERSICHERUNG	1010	67	44	943	598	6	1	-	5	3
GEBIETSKOEPERSCHAFTEN UND SOZIAL- VERSICHERUNG	7283	2562	1092	4721	2812	97	34	15	63	38
OHNE ANGABE	246	118	110	128	117	7	5	2	2	2
INSGESAMT	107204	64243	9731	42961	26083	8181	7308	574	873	466

SOZIALVERSICHERUNGSPFLICHTIG BESCHAEFTIGTE ARBEITNEHMER, DARUNTER AUSLAENDER IN DEN
 WIRTSCHAFTSABTEILUNGEN UND -GRUPPEN SOWIE ARBEITER UND ANGESTELLTE AM 31.12.87

WIRTSCHAFTSABTEILUNG ----- WIRTSCHAFTSUNTERABTEILUNG	BESCHAEFTIGTE					DARUNTER AUSLAENDER				
	INSGESAMT	DARUNTER				ZUSAMMEN	DARUNTER			
		ARBEITER	WEIBLICH	ANGEST.	WEIBLICH		ARBEITER	WEIBLICH	ANGEST.	WEIBLICH
REG.-BEZ. KOELN										
LAND- UND FORSTWIRTSCHAFT, TIERHALTUNG UND FISCHEREI	6209	6867	1498	1342	727	630	600	46	30	11
ENERGIEWIRTSCHAFT UND WASSERVER- SORGUNG, BERGBAU	40771	27095	580	13676	2898	3232	3050	24	182	31
CHEMISCHE INDUSTRIE U. MINERALOEL- VERARBEITUNG	84353	44162	5792	40191	11808	5941	4955	697	986	282
KUNSTSTOFF-, GUMMI- UND ASBESTVERARBEITUNG	33895	24067	6062	9828	3285	5824	5599	1470	225	79
GEWINNUNG UND VERARBEITUNG VON STEINEN UND ERDEN, FEINKERAMIK, GLAS	17317	12569	845	4748	1504	2696	2555	210	141	44
EISEN- UND NE-METALLERZEUGUNG, GIESSEREI UND STAHLVERFORMUNG	27949	21411	1347	6538	2128	4862	4751	369	111	24
STAHL-, MASCHINEN- UND FAHRZEUGBAU, ADV	134306	91192	4347	43114	11543	20603	19388	1075	1215	228
ELEKTROTECHNIK, (OHNE ADV), FEINMECHANIK, EDM-W., OPTIK	69109	43007	10838	26102	8264	6328	5637	1848	691	166
HOLZ-, PAPIER- UND DRUCKGEWERBE	39979	29473	4855	10506	4175	3833	3656	615	177	60
LEDER-, TEXTIL- UND BEKLEIDUNGSGEWERBE	19857	15376	9476	4481	2308	2981	2854	1464	127	41
NAHRUNGS- UND GENUSSMITTELGEWERBE	33609	19484	4843	14125	9709	3143	2891	1339	252	153
VERARBEITENDES GEWERBE (OHNE BAUGEWERBE)	460374	300741	48405	159633	54724	56211	52286	9087	3925	1077
BAUHAUPTGEWERBE	48502	39256	315	9246	3074	5596	5402	25	194	44
AUSBAU- UND BAUHILFSGEWERBE	24371	20220	646	4151	2518	1167	1112	38	55	29
BAUGEWERBE	72873	59476	961	13397	5592	6763	6514	63	249	73
GROSSHANDEL	59032	18347	3190	40685	17138	3169	2021	415	1148	402
HANDELSVERMITTLUNG	12518	3560	666	8958	3998	619	309	87	310	110
EINZELHANDEL	101955	20169	7052	81786	60055	3736	1629	540	2107	1403
HANDEL	173505	42076	10908	131429	81191	7524	3959	1042	3565	1915
EISENBAHNEN	8709	7265	291	1444	540	1328	1310	73	18	7
DEUTSCHE BUNDESPOST	13360	10155	4274	3205	2665	876	805	143	71	56
VERKEHR (OHNE EISENBAHNEN UND DEUTSCHE BUNDESPOST)	36666	21665	1217	15001	7200	2226	1580	79	646	289
VERKEHR- UND NACHRICHTENUEBERMITTLUNG	58735	39085	5782	19650	10405	4430	3695	295	735	352
KREDIT- UND SONSTIGE FINANZIERUNGS- INSTITUTE	35078	1652	1038	33526	17814	488	55	50	433	251
VERSICHERUNGSGEWERBE	28048	1298	562	26750	11887	492	85	61	407	176
KREDITINSTITUTE UND VERSICHERUNGS- GEWERBE	63126	2850	1600	40276	29701	980	140	111	840	427
GASTSTAETTEN- UND BEHERBERGUNGSGEWERBE	42751	25338	14889	17413	13077	6818	5790	2726	1028	636
REINIGUNG UND KÖRPERPFLEGE	21811	19662	15266	2149	1392	3244	3197	2198	47	25
WISSENSCHAFT, BILDUNG, KUNST UND PUBLIZISTIK	67656	15172	7387	52484	29115	4397	1400	926	2997	1203
GESUNDHEITS- UND VETERINAERWESEN	71752	9822	6940	61930	51310	5179	1975	1650	3204	2389
RECHTS- UND WIRTSCHAFTSBERATUNG	47770	4839	1253	42931	23498	1536	413	103	1123	447
SONSTIGE DIENSTLEISTUNGEN	22608	13573	1442	9035	4284	2258	1843	111	415	158
DIENSTLEISTUNGEN, A.N.G.	274348	88406	47177	185942	122676	23432	14618	7714	8814	4858
ORGANISATIONEN OHNE ERWERBSCHARAKTER UND PRIVATE HAUSHALTE	43955	7869	4603	36086	22798	2009	824	467	1185	691
GEBIETSKÖRPERSCHAFTEN	81799	24505	6016	57294	34646	2503	1244	460	1259	671
SOZIALVERSICHERUNG	9280	435	281	8845	5456	124	27	20	97	64
GEBIETSKÖRPERSCHAFTEN UND SOZIAL- VERSICHERUNG	91079	24940	6297	66139	40102	2627	1271	480	1356	735
OHNE ANGABE	1158	991	762	167	105	95	88	28	7	3
INSGESAMT	1288133	600396	128573	687737	370919	107933	87045	19357	20888	10173

SOZIALVERSICHERUNGSPFLICHTIG BESCHAEFTIGTE ARBEITNEHMER, DARUNTER AUSLAENDER IN DEN
 WIRTSCHAFTSABTEILUNGEN UND -GRUPPEN SOWIE ARBEITER UND ANGESTELLTE AM 31.12.87

WIRTSCHAFTSABTEILUNG ----- WIRTSCHAFTSUNTERABTEILUNG	BESCHAEFTIGTE					DARUNTER AUSLAENDER				
	INSGESAMT	DARVON				ZUSAMMEN	DARVON			
		DARUNTER ARBEITER	WEIBLICH	ANGEST.	DARUNTER WEIBLICH		DARUNTER ARBEITER	WEIBLICH	ANGEST.	DARUNTER WEIBLICH
AACHEN, STADT										
LAND- UND FORSTWIRTSCHAFT, TIERHALTUNG UND FISCHEREI	259	232	63	27	20	26	26	6	-	-
ENERGIEWIRTSCHAFT UND WASSERVER- SORGUNG, BERGBAU	1118	577	24	541	150	22	13	-	9	7
CHEMISCHE INDUSTRIE U. MINERALOEL- VERARBEITUNG	645	188	84	457	218	54	28	14	26	7
KUNSTSTOFF-, GUMMI- UND ASBESTVERARBEITUNG	3499	2613	537	886	241	826	764	164	62	15
GEWINNUNG UND VERARBEITUNG VON STEINEN UND ERDEN, FEINKERAMIK, GLAS	2121	1422	23	699	245	338	298	4	40	17
EISEN- UND NE-METALLERZEUGUNG, GIESSEREI UND STAHLVERFORMUNG	475	365	18	110	39	46	41	2	5	2
STAHL-, MASCHINEN- UND FAHRZEUGBAU, ADV	6604	4258	96	2346	696	699	537	9	162	35
ELEKTROTECHNIK, (OHNE ADV), FEINMECHANIK, EBM-W., OPTIK	7310	4966	963	2344	669	988	861	176	127	22
HOLZ-, PAPIER- UND DRUCKGEWERBE	1400	957	177	443	193	94	83	14	11	2
LEDER-, TEXTIL- UND BEKLEIDUNGSGEWERBE	2315	1747	748	568	242	597	563	114	34	9
NAHRUNGS- UND GENUSSMITTELGEWERBE	4856	3133	1664	1723	950	1024	968	737	56	35
VERARBEITENDES GEWERBE (OHNE BAUGEWERBE)	29225	19649	4310	9576	3493	4666	4143	1234	523	144
BAUHAUPTGEWERBE	2558	2114	16	444	156	303	291	-	12	2
AUSBAU- UND BAUHLIFSGEWERBE	1072	866	41	206	119	51	47	10	4	3
BAUGEWERBE	3630	2980	57	650	275	354	338	10	16	5
GROSSHANDEL	4634	1185	258	3451	1616	318	115	26	203	76
HANDELSVERMITTLUNG	361	143	8	218	109	30	11	-	19	7
EINZELHANDEL	9725	2222	778	7503	5433	524	203	72	321	217
HANDEL	14722	3550	1044	11172	7158	872	329	98	543	300
EISENBAHNEN
DEUTSCHE BUNDESPOST
VERKEHR (OHNE EISENBAHNEN UND DEUTSCHE BUNDESPOST)	2712	1614	55	1098	546	259	170	1	89	49
VERKEHR- UND NACHRICHTENUEBERMITTLUNG	4554	3025	359	1529	856	302	210	4	92	51
KREDIT- UND SONSTIGE FINANZIERUNGS- INSTITUTE	3315	64	26	3251	1733	81	3	2	78	41
VERSICHERUNGSGEWERBE	2569	185	84	2384	918	52	5	2	47	20
KREDITINSTITUTE UND VERSICHERUNGS- GEWERBE	5884	249	110	5635	2651	133	8	4	125	61
GASTSTAETTEN- UND BEHERBERGUNGSGEWERBE	3689	2180	1388	1509	1178	590	489	265	101	77
REINIGUNG UND KOERPERPFLEGE	1898	1778	1511	120	87	247	244	212	3	3
WISSENSCHAFT, BILDUNG, KUNST UND PUBLIZISTIK	9013	2168	642	6845	3074	509	103	41	406	117
GESUNDHEITS- UND VETERINAERWESEN	8269	1540	953	6729	5290	755	292	249	463	303
RECHTS- UND WIRTSCHAFTSBERATUNG	4645	435	104	4210	2030	178	18	3	160	47
SONSTIGE DIENSTLEISTUNGEN	1377	725	76	652	258	105	52	6	53	26
DIENSTLEISTUNGEN, A.N.G.	28891	8826	4674	20065	11917	2384	1198	776	1186	573
ORGANISATIONEN OHNE ERWERBSCHARAKTER UND PRIVATE HAUSHALTE	3319	552	286	2767	1621	194	79	29	115	69
GEBIETSKOERPERSCHAFTEN	5263	1727	556	3536	2021	166	81	36	85	39
SOZIALVERSICHERUNG	1124	23	7	1101	617	21	-	-	21	14
GEBIETSKOEPERSCHAFTEN UND SOZIAL- VERSICHERUNG	6387	1750	563	4637	2638	187	81	36	106	53
OHNE ANGABE	102	77	65	25	21	5	4	2	1	0
INSGESAMT	98091	41467	11555	56624	30800	9145	6429	2199	2716	1263

SOZIALVERSICHERUNGSPFLICHTIG BESCHAEFTIGTE ARBEITNEHMER, DARUNTER AUSLAENDER IN DEN
 WIRTSCHAFTSABTEILUNGEN UND -GRUPPEN SOWIE ARBEITER UND ANGESTELLTE AM 31.12.87

WIRTSCHAFTSABTEILUNG ----- WIRTSCHAFTSUNTERABTEILUNG	BESCHAEFTIGTE					DARUNTER AUSLAENDER				
	INSGESAMT	DAVON			ZUSAMMEN	DAVON				
		DARUNTER ARBEITER	WEIBLICH	ANGEST.		DARUNTER ARBEITER	WEIBLICH	ANGEST.	DARUNTER WEIBLICH	
BONN, STADT										
LAND- UND FORSTWIRTSCHAFT, TIERHALTUNG UND FISCHEREI	373	304	74	69	44	42	42	1	--	--
ENERGIEWIRTSCHAFT UND WASSERVER- SORGUNG, BERGBAU	963	509	37	454	126	24	17	1	7	2
CHEMISCHE INDUSTRIE U. MINERALDEL- VERARBEITUNG	1109	610	65	499	166	201	188	5	13	1
KUNSTSTOFF-, GUMMI- UND ASBESTVERARBEITUNG	1673	1131	219	542	186	257	240	73	9	4
GEWINNUNG UND VERARBEITUNG VON STEINEN UND ERDEN, FEINKERAMIK, GLAS	917	638	45	279	101	161	156	7	5	1
EISEN- UND NE-METALLERZEUGUNG, GIESSEREI UND STAHLVERFORMUNG	2003	999	51	1004	329	288	268	8	20	6
STAHL-, MASCHINEN- UND FAHRZEUGBAU, ADV	4584	2857	89	1727	501	444	413	45	31	8
ELEKTROTECHNIK, (OHNE ADV), FEINMECHANIK, EDM-W., OPTIK	4978	2663	708	2315	637	492	417	130	75	11
HOLZ-, PAPIER- UND DRUCKGEWERBE	1702	1203	254	499	203	82	78	16	4	3
LEDER-, TEXTIL- UND BEKLEIDUNGSGEWERBE	471	308	150	163	100	56	51	19	5	2
NAHRUNGS- UND GENUSSMITTELGEWERBE	2722	1614	357	1108	719	382	372	122	10	6
VERARBEITENDES GEWERBE (OHNE BAUGEWERBE)	20159	12023	1938	8136	2942	2363	2191	425	172	42
BAUHAUPTGEWERBE	2019	1596	7	423	144	281	275	1	6	3
AUSBAU- UND BAUHILFSGEWERBE	2170	1724	22	446	239	64	61	--	3	1
BAUGEWERBE	4189	3320	29	869	383	345	336	1	9	4
GROSSHANDEL	3467	898	87	2569	1283	94	45	8	49	24
HANDELSVERMITTLUNG	334	145	15	189	123	22	14	3	8	5
EINZELHANDEL	10218	1609	708	8609	6304	318	128	51	190	111
HANDEL	14019	2652	810	11367	7710	434	187	62	247	140
EISENBAHNEN	81	65	5	16	6	5	5	3	--	--
DEUTSCHE BUNDESPOST	1649	1267	474	382	314	38	36	5	2	1
VERKEHR (OHNE EISENBAHNEN) UND DEUTSCHE BUNDESPOST)	2673	1678	58	995	518	158	127	4	31	16
VERKEHR- UND NACHRICHTENUEBERMITTLUNG	4403	3010	537	1393	839	201	168	12	33	17
KREDIT- UND SONSTIGE FINANZIERUNGS- INSTITUTE	4277	194	128	4083	1958	43	12	12	31	19
VERSICHERUNGSGEWERBE	1945	124	69	1821	796	16	3	1	13	2
KREDITINSTITUTE UND VERSICHERUNGS- GEWERBE	6222	318	197	5904	2754	59	15	13	44	21
GASTSTAETTEN- UND BEHERBERGUNGSGEWERBE	4670	2973	1619	1697	1271	896	794	337	102	54
REINIGUNG UND KOERPERPFLEGE	2354	2148	1748	206	156	412	405	307	7	3
WISSENSCHAFT, BILDUNG, KUNST UND PUBLIZISTIK	10230	1967	864	8263	4446	543	114	72	429	174
GESUNDHEITS- UND VETERINAERWESEN	9968	1269	783	8699	6902	711	313	252	398	292
RECHTS- UND WIRTSCHAFTSBERATUNG	5442	435	130	5007	2857	130	23	6	107	47
SONSTIGE DIENSTLEISTUNGEN	2926	2034	255	892	418	169	137	13	32	14
DIENSTLEISTUNGEN, A.N.G.	35590	10826	5399	24764	16050	2861	1786	987	1075	584
ORGANISATIONEN OHNE ERWERBSCHARAKTER UND PRIVATE HAUSHALTE	13268	1357	822	11911	7762	547	155	126	392	276
GEBIETSKOERPERSCHAFTEN	22183	4301	919	17882	11511	678	186	65	492	272
SOZIALVERSICHERUNG	1533	55	25	1478	858	18	2	1	16	10
GEBIETSKOERPERSCHAFTEN UND SOZIAL- VERSICHERUNG	23716	4356	944	19360	12369	696	188	66	508	282
OHNE ANGABE	131	122	112	9	2	7	7	4	--	--
INSGESAMT	123033	38797	10899	84236	50980	7579	5092	1698	2487	1368

SOZIALVERSICHERUNGSPFLICHTIG BESCHAEFTIGTE ARBEITNEHMER, DARUNTER AUSLAENDER IN DEN
 WIRTSCHAFTSABTEILUNGEN UND -GRUPPEN SOWJE ARBEITER UND ANGESTELLTE AM 31.12.87

WIRTSCHAFTSABTEILUNG ----- WIRTSCHAFTSUNTERABTEILUNG	BESCHAEFTIGTE					DARUNTER AUSLAENDER				
	INSGESAMT	DAVON				ZUSAMMEN	DAVON			
		DARUNTER ARBEITER	WEIBLICH	ANGEST.	WEIBLICH		DARUNTER ARBEITER	WEIBLICH	ANGEST.	WEIBLICH
KOELN, STADT										
LAND- UND FORSTWIRTSCHAFT, TIERHALTUNG UND FISCHEREI	1390	960	257	430	239	148	129	7	19	5
ENERGIEWIRTSCHAFT UND WASSERVER- SORGUNG, BERGBAU	5732	2050	147	3682	1038	101	51	11	50	9
CHEMISCHE INDUSTRIE U. MINERALOEL- VERARBEITUNG	14656	7295	1238	7361	2659	1002	821	198	181	71
KUNSTSTOFF-, GUMMI- UND ASBESTVERARBEITUNG	3446	2415	326	1031	340	481	456	79	25	4
GEWINNUNG UND VERARBEITUNG VON STEINEN UND ERDEN, FEINKERAMIK, GLAS	2841	1971	119	870	289	543	521	39	22	11
EISEN- UND NE-METALLERZEUGUNG, GIESSEREI UND STAHLVERFORMUNG	2663	2045	95	618	222	584	568	16	16	5
STAHL-, MASCHINEN- UND FAHRZEUGBAU, ADV	56801	38528	1787	18273	3797	12767	12162	546	605	92
ELEKTROTECHNIK, (OHNE ADV), FEINMECHANIK, EDM-W., OPTIK	19436	10767	1878	8669	2447	1791	1602	410	189	44
HOLZ-, PAPIER- UND DRUCKGEWERBE	9433	6519	1089	2914	1145	1031	978	148	53	19
LEDER-, TEXTIL- UND BEKLEIDUNGSGEWERBE	2196	1521	1053	675	459	285	260	182	25	14
NAHRUNGS- UND GENUSSMITTELGEWERBE	8710	4526	938	4184	2584	902	808	258	94	49
VERARBEITENDES GEWERBE (OHNE BAUGEWERBE)	120182	75587	8523	44595	13942	19386	18176	1876	1210	309
BAUHAUPTGEWERBE	13927	10234	125	3693	973	2135	2036	12	99	23
AUSBAU- UND BAUHILFSGEWERBE	6533	5300	121	1233	682	365	344	5	21	10
BAUGEWERBE	20460	15534	246	4926	1655	2500	2380	17	120	33
GROSSHANDEL	26753	7063	1353	19690	7856	1561	984	232	577	201
HANDELSVERMITTLUNG	7521	1602	333	5919	2360	389	170	55	219	72
EINZELHANDEL	33537	5771	2241	27766	19473	1589	699	242	890	587
HANDEL	67811	14436	3927	53375	29689	3539	1853	529	1686	860
EISENBAHNEN	4962	4052	171	910	414	1018	1005	57	13	5
DEUTSCHE BUNDESPOST	7054	5281	2236	1773	1467	798	733	125	65	53
VERKEHR (OHNE EISENBAHNEN UND DEUTSCHE BUNDESPOST)	16369	7799	560	8570	4025	995	571	37	424	182
VERKEHR- UND NACHRICHTENUEBERMITTLUNG	28385	17132	2967	11253	5906	2811	2309	219	502	240
KREDIT- UND SONSTIGE FINANZIERUNGS- INSTITUTE	13919	560	300	13359	7194	262	26	23	236	143
VERSICHERUNGSGEWERBE	22644	974	402	21670	9605	418	77	58	341	151
KREDITINSTITUTE UND VERSICHERUNGS- GEWERBE	36563	1534	702	35029	16799	680	103	81	577	294
GASTSTAETTEN- UND BEHERBERGUNGSGEWERBE	13804	8754	4667	5050	3660	3173	2712	1353	461	281
REINIGUNG UND KOERPERPFLEGE	7088	6110	4491	978	550	1265	1239	920	26	12
WISSENSCHAFT, BILDUNG, KUNST UND PUBLIZISTIK	28774	5848	3010	22926	12530	2559	972	676	1587	676
GESUNDEHEITS- UND VETERINAERWESEN	20425	2819	1907	17606	14707	2107	909	748	1198	948
RECHTS- UND WIRTSCHAFTSBERATUNG	21003	2215	622	18788	9691	778	223	63	555	250
SONSTIGE DIENSTLEISTUNGEN	11617	7385	698	4232	2402	1406	1234	75	172	84
DIENSTLEISTUNGEN, A.N.G.	102711	33131	15395	69580	43540	11288	7289	3835	3999	2251
ORGANISATIONEN OHNE ERWERBSCHARAKTER UND PRIVATE HAUSHALTE	13680	2115	1126	11565	7063	676	276	179	400	197
GEBIETSKOERPERSCHAFTEN	19891	4758	1157	15133	9044	906	589	242	317	158
SOZIALVERSICHERUNG	3043	87	49	2956	1872	54	12	8	42	26
GEBIETSKOERPERSCHAFTEN UND SOZIAL- VERSICHERUNG	22934	4845	1206	18089	10916	960	601	250	359	184
OHNE ANGABE	158	144	95	14	6	21	18	5	3	-
INSGESAMT	420006	167468	34591	252538	130793	42110	33185	7009	8925	4382

SOZIALVERSICHERUNGSPFLICHTIG BESCHAEFTIGTE ARBEITNEHMER, DARUNTER AUSLAENDER IN DEN
 WIRTSCHAFTSABTEILUNGEN UND -GRUPPEN SOWIE ARBEITER UND ANGESTELLTE AM 31.12.87

WIRTSCHAFTSABTEILUNG ----- WIRTSCHAFTSUNTERABTEILUNG	BESCHAEFTIGTE					DARUNTER AUSLAENDER				
	INSGESAMT	DAVON				ZUSAMMEN	DAVON			
		DARUNTER ARBEITER	WEIBLICH	ANGEST.	WEIBLICH		DARUNTER ARBEITER	WEIBLICH	ANGEST.	WEIBLICH
LEVERKUSEN, STADT										
LAND- UND FORSTWIRTSCHAFT, TIERHALTUNG UND FISCHEREI	141	126	30	15	11	12	12	2	-	-
ENERGIEWIRTSCHAFT UND WASSERVER- SORGUNG, BERGBAU	547	270	18	277	78	23	19	2	4	-
CHEMISCHE INDUSTRIE U. MINERALDEL- VERARBEITUNG	40153	18123	2351	22030	5553	2677	2118	259	559	152
KUNSTSTOFF-, GUMMI- UND ASBESTVERARBEITUNG	3075	2271	567	804	264	848	833	204	15	6
GEWINNUNG UND VERARBEITUNG VON STEINEN UND ERDEN, FEINKERAMIK, GLAS	158	136	2	22	7	41	41	1	-	-
EISEN- UND NE-METALLERZEUGUNG, GIESSEREI UND STAHLVERFORMUNG	607	399	16	208	66	104	98	9	6	1
STAHL-, MASCHINEN- UND FAHRZEUGBAU, ADV	2927	2071	152	856	276	472	449	35	23	3
ELEKTROTECHNIK, (OHNE ADV), FEINMECHANIK, EBM-W., OPTIK	935	562	162	373	135	61	51	19	10	3
HOLZ-, PAPIER- UND DRUCKGEWERBE	719	535	158	184	80	61	59	20	2	-
LEDER-, TEXTIL- UND BEKLEIDUNGSGEWERBE	218	165	147	53	43	31	29	25	2	1
NAHRUNGS- UND GENUSSMITTELGEWERBE	499	263	51	236	202	36	29	8	7	7
VERARBEITENDES GEWERBE (OHNE BAUGEWERBE)	49291	24525	3606	24766	6626	4331	3707	580	624	173
BAUHAUPTGEWERBE	1486	1293	5	193	77	238	233	-	5	1
AUSBAU- UND BAUHILFSGEWERBE	1672	1447	50	225	112	164	161	4	3	1
BAUGEWERBE	3158	2740	55	418	189	402	394	4	8	2
GROSSHANDEL	1560	567	180	993	415	95	69	10	26	8
HANDELSVERMITTLUNG	193	78	13	115	62	6	4	-	2	1
EINZELHANDEL	4440	858	299	3582	2700	155	76	21	79	59
HANDEL	6193	1503	492	4690	3177	256	149	31	107	68
EISENBAHNEN	1846	1738	40	108	49	232	230	10	2	1
DEUTSCHE BUNDESPOST
VERKEHR (OHNE EISENBAHNEN UND DEUTSCHE BUNDESPOST)
VERKEHR- UND NACHRICHTENUEBERMITTLUNG	3141	2718	208	423	238	329	321	26	8	6
KREDIT- UND SONSTIGE FINANZIERUNGS- INSTITUTE	1127	50	30	1077	664	12	1	-	11	6
VERSICHERUNGSGEWERBE	67	-	-	67	52	-	-	-	-	-
KREDITINSTITUTE UND VERSICHERUNGS- GEWERBE	1194	50	30	1144	716	12	1	-	11	6
GASTSTAETTEN- UND BEHERBERGUNGSGEWERBE	1326	765	497	561	450	232	196	90	36	24
REINIGUNG UND KOERPERPFLEGE	1329	1272	1112	57	45	242	242	209	-	-
WISSENSCHAFT, BILDUNG, KUNST UND PUBLIZISTIK	1425	556	433	869	705	37	22	16	15	11
GESUNDHEITS- UND VETERINAERWESEN	2795	443	368	2352	2000	267	143	127	124	102
RECHTS- UND WIRTSCHAFTSBERATUNG	1461	126	35	1335	721	41	11	3	30	8
SONSTIGE DIENSTLEISTUNGEN	563	326	90	237	180	50	39	3	11	7
DIENSTLEISTUNGEN, A.N.G.	8899	3488	2535	5411	4101	869	653	448	216	152
ORGANISATIONEN OHNE ERWERBSCHARAKTER UND PRIVATE HAUSHALTE	780	142	91	638	443	30	13	6	17	8
GEBIETSKOERPERSCHAFTEN	2266	692	179	1574	1011	95	33	6	62	37
SOZIALVERSICHERUNG	399	24	22	375	229	3	-	-	3	2
GEBIETSKOERPERSCHAFTEN UND SOZIAL- VERSICHERUNG	2665	716	201	1949	1240	98	33	6	65	39
OHNE ANGABE	58	58	55	-	-	1	1	1	-	-
INSGESAMT	76067	36336	7321	39731	16819	6363	5303	1106	1060	454

SOZIALVERSICHERUNGSPFLICHTIG BESCHAEFTIGTE ARBEITNEHMER, DARUNTER AUSLAENDER IN DEN
 WIRTSCHAFTSABTEILUNGEN UND -GRUPPEN SOWIE ARBEITER UND ANGESTELLTE AM 31.12.87

WIRTSCHAFTSABTEILUNG ----- WIRTSCHAFTSUNTERABTEILUNG	BESCHAEFTIGTE					DARUNTER AUSLAENDER				
	INSGESAMT	DAVON			ZUSAMMEN	DAVON				
		DARUNTER ARBEITER	WEIBLICH	ANGEST.		DARUNTER ARBEITER	WEIBLICH	ANGEST.	WEIBLICH	
KREIS AACHEN										
LAND- UND FORSTWIRTSCHAFT, TIERHALTUNG UND FISCHEREI	400	354	74	46	27	15	15	1	-	-
ENERGIEWIRTSCHAFT UND WASSERVER- SORGUNG, BERGBAU	6373	4598	49	1775	277	315	289	3	26	5
CHEMISCHE INDUSTRIE U. MINERALOEL- VERARBEITUNG	2892	1226	517	1666	804	204	150	72	54	19
KUNSTSTOFF-, GUMMI- UND ASBESTVERARBEITUNG	1318	961	314	357	133	222	208	75	14	6
GEWINNUNG UND VERARBEITUNG VON STEINEN UND ERDEN, FEINKERAMIK, GLAS	4031	3198	16	833	173	514	484	-	30	5
EISEN- UND NE-METALLERZEUGUNG, GIESSEREI UND STAHLVERFORMUNG	3234	2523	110	711	220	364	354	17	10	3
STAHL-, MASCHINEN- UND FAHRZEUGBAU, ADV	4274	2876	88	1398	426	319	254	4	65	10
ELEKTROTECHNIK, (OHNE ADV), FEINMECHANIK, EBM-W., OPTIK	7683	5119	1293	2564	979	489	410	143	79	23
HOLZ-, PAPIER- UND DRUCKGEWERBE	1463	1137	184	326	170	72	66	6	6	4
LEDER-, TEXTIL- UND BEKLEIDUNGSGEWERBE	562	492	420	70	52	101	95	78	6	3
NAHRUNGS- UND GENUSSMITTELGEWERBE	2652	1644	466	1008	775	121	101	38	20	12
VERARBEITENDES GEWERBE (OHNE BAUGEWERBE)	28109	19176	3408	8933	3732	2406	2122	433	284	85
BAUHAUPTGEWERBE	3176	2723	14	453	184	258	245	1	13	2
AUSBAU- UND BAUHLIFSGEWERBE	1269	1090	34	179	137	41	38	-	3	2
BAUGEWERBE	4445	3813	48	632	321	299	283	1	16	4
GRDSSHANDEL	2420	828	132	1592	683	122	61	5	61	15
HANDELSVERMITTLUNG	181	118	10	63	41	7	6	-	1	1
EINZELHANDEL	5625	1358	428	4267	3252	161	73	18	88	69
HANDEL	8226	2304	570	5922	3976	290	140	23	150	85
EISENBAHNEN	28	27	5	1	1	-	-	-	-	-
DEUTSCHE BUNDESPOST	141	136	33	5	5	1	1	-	-	-
VERKEHR (OHNE EISENBAHNEN UND DEUTSCHE BUNDESPOST)	1867	1330	28	537	248	96	79	-	17	6
VERKEHR- UND NACHRICHTENUEBERMITTLUNG	2036	1493	66	543	254	97	80	-	17	6
KREDIT- UND SONSTIGE FINANZIERUNGS- INSTITUTE	1153	48	47	1105	601	15	2	2	13	5
VERSICHERUNGSGEWERBE	60	-	-	60	46	1	-	-	1	-
KREDITINSTITUTE UND VERSICHERUNGS- GEWERBE	1213	48	47	1165	647	16	2	2	14	5
GASTSTAETTEN- UND BEHERBERGUNGSGEWERBE	1918	1164	773	754	599	185	146	74	39	24
REINIGUNG UND KÖRPERPFLEGE	1066	1009	814	57	47	117	117	85	-	-
WISSENSCHAFT, BILDUNG, KUNST UND PUBLIZISTIK	1230	159	127	1071	891	63	6	5	57	24
GESUNDHEITS- UND VETERINAERWESEN	4322	641	533	3681	3065	189	31	27	158	112
RECHTS- UND WIRTSCHAFTSBERATUNG	1157	89	35	1068	702	25	8	4	17	5
SONSTIGE DIENSTLEISTUNGEN	255	154	18	101	50	7	6	1	1	-
DIENSTLEISTUNGEN, A.N.G.	9948	3216	2300	6732	5354	586	314	196	272	165
ORGANISATIONEN OHNE ERWERBSCHARAKTER UND PRIVATE HAUSHALTE	1164	529	344	635	435	72	48	23	24	18
GEBIETSKÖRPERSCHAFTEN	3479	1915	471	1564	874	36	26	7	10	8
SOZIALVERSICHERUNG	258	30	25	228	164	3	1	1	2	2
GEBIETSKÖRPERSCHAFTEN UND SOZIAL- VERSICHERUNG	3737	1945	496	1792	1038	39	27	8	12	10
OHNE ANGABE	10	8	3	2	2	-	-	-	-	-
INSGESAMT	65661	37484	7405	28177	16063	4135	3320	690	815	383

SOZIALVERSICHERUNGSPFLICHTIG BESCHAEFTIGTE ARBEITNEHMER, DARUNTER AUSLAENDER IN DEN
 WIRTSCHAFTSABTEILUNGEN UND -GRUPPEN SOWIE ARBEITER UND ANGESTELLTE AM 31.12.87

WIRTSCHAFTSABTEILUNG ----- WIRTSCHAFTSUNTERABTEILUNG	BESCHAEFTIGTE					DARUNTER AUSLAENDER				
	INSGESAMT	DAVON				ZUSAMMEN	DAVON			
		ARBEITER	DARUNTER WEIBLICH	ANGEST.	DARUNTER WEIBLICH		ARBEITER	DARUNTER WEIBLICH	ANGEST.	DARUNTER WEIBLICH
KREIS DUEREN										
LAND- UND FORSTWIRTSCHAFT, TIERHALTUNG UND FISCHEREI	795	709	132	86	47	22	22	1	-	-
ENERGIEWIRTSCHAFT UND WASSERVER- SORGUNG, BERGBAU	7108	5540	48	1568	227	1334	1314	3	20	1
CHEMISCHE INDUSTRIE U. MINERALOEL- VERARBEITUNG	1745	823	173	922	289	104	86	15	18	3
KUNSTSTOFF-, GUMMI- UND ASBESTVERARBEITUNG	2146	1635	519	511	216	222	217	61	5	4
GEWINNUNG UND VERARBEITUNG VON STEINEN UND ERDEN, FEINKERAMIK, GLAS	881	705	112	176	84	81	79	14	2	-
EISEN- UND NE-METALLERZEUGUNG, GIESSEREI UND STAHLVERFORMUNG	1082	737	27	345	137	80	75	9	5	1
STAHL-, MASCHINEN- UND FAHRZEUGBAU, ADV	5691	3972	79	1719	526	366	336	1	30	6
ELEKTROTECHNIK, (OHNE ADV), FEINMECHANIK, EBM-W., OPTIK	2288	1662	479	626	234	102	89	42	13	3
HOLZ-, PAPIER- UND DRUCKGEWERBE	8558	6327	1276	2231	776	628	592	104	36	9
LEDER-, TEXTIL- UND BEKLEIDUNGSGEWERBE	2383	1769	631	614	242	210	193	69	17	2
NAHRUNGS- UND GENUSSMITTELGEWERBE	2044	1176	192	868	674	84	77	32	7	5
VERARBEITENDES GEWERBE (OHNE BAUGEWERBE)	26818	18806	3488	8012	3178	1877	1744	347	133	33
BAUHAUPTGEWERBE	3352	2826	14	526	198	189	187	-	2	-
AUSBAU- UND BAUHILFSGEWERBE	999	810	33	189	125	28	25	2	3	1
BAUGEWERBE	4851	3636	47	715	323	217	212	2	5	1
GROSSHANDEL	2727	1010	128	1717	724	92	70	19	22	6
HANDELSVERMITTLUNG	370	165	38	205	117	7	6	1	1	-
EINZELHANDEL	5207	1213	337	3994	3039	109	46	9	63	43
HANDEL	8304	2388	503	5916	3880	208	122	29	86	49
EISENBAHNEN	85	71	11	14	4	1	1	-	-	-
DEUTSCHE BUNDESPOST	769	589	175	180	145	7	6	-	1	-
VERKEHR (OHNE EISENBAHNEN UND DEUTSCHE BUNDESPOST)	1362	1016	39	346	171	52	47	2	5	1
VERKEHR- UND NACHRICHTENUEBERMITTLUNG *	2216	1674	225	540	320	40	54	2	6	1
KREDIT- UND SONSTIGE FINANZIERUNGS- INSTITUTE	1551	57	44	1494	784	8	1	1	7	3
VERSICHERUNGSGEWERBE	141	2	-	139	76	-	-	-	-	-
KREDITINSTITUTE UND VERSICHERUNGS- GEWERBE	1692	59	44	1633	860	8	1	1	7	3
GASTSTAETTEN- UND BEHERBERGUNGSGEWERBE	1960	1149	743	811	614	156	139	62	17	10
REINIGUNG UND KOERPERPFLEGE	1005	895	748	110	77	55	54	41	1	1
WISSENSCHAFT, BILDUNG, KUNST UND PUBLIZISTIK	5952	1683	451	4269	1623	255	37	14	218	44
GESUNDHEITS- UND VETERINAERWESEN	4266	507	373	3759	2919	130	26	25	104	69
RECHTS- UND WIRTSCHAFTSBERATUNG	1798	137	25	1661	991	37	9	-	28	8
SONSTIGE DIENSTLEISTUNGEN	540	387	33	153	68	22	21	1	1	-
DIENSTLEISTUNGEN, A.N.G.	15521	4758	2373	10763	6292	655	286	143	369	132
ORGANISATIONEN OHNE ERWERBSCHARAKTER UND PRIVATE HAUSHALTE	991	334	268	657	448	12	6	5	6	2
GEBIETSKOERPERSCHAFTEN	5091	2472	373	2619	1510	72	28	9	44	26
SDZIALVERSICHERUNG	424	26	16	398	259	1	1	1	-	-
GEBIETSKOEPERSCHAFTEN UND SOZIAL- VERSICHERUNG	5515	2498	389	3017	1769	73	29	10	44	26
OHNE ANGABE	98	96	78	2	1	1	1	-	-	-
INSGESAMT	73409	40500	7595	32909	17345	4467	3791	543	676	248

SOZIALVERSICHERUNGSPFLICHTIG BESCHAEFFTIGTE ARBEITNEHMER, DARUNTER AUSLAENDER IN DEN
 WIRTSCHAFTSABTEILUNGEN UND -GRUPPEN SOWIE ARBEITER UND ANGESTELLTE AM 31.12.87

WIRTSCHAFTSABTEILUNG ----- WIRTSCHAFTSUNTERABTEILUNG	BESCHAEFFTIGTE					DARUNTER AUSLAENDER				
	INSGESAMT	DAVON				ZUSAMMEN	DAVON			
		ARBEITER	DARUNTER WEIBLICH	ANGEST.	DARUNTER WEIBLICH		ARBEITER	DARUNTER WEIBLICH	ANGEST.	DARUNTER WEIBLICH
----- KREIS ERFTKREIS										
LAND- UND FORSTWIRTSCHAFT, TIERHALTUNG UND FISCHEREI	1017	890	177	127	45	74	72	10	2	2
ENERGIEWIRTSCHAFT UND WASSERVER- SORGUNG, BERGBAU	11224	8122	112	3102	475	469	444	2	25	3
CHEMISCHE INDUSTRIE U. MINERALOEL- VERARBEITUNG	13945	9545	367	4400	995	611	540	34	71	10
KUNSTSTOFF-, GUMMI- UND ASBESTVERARBEITUNG	1325	899	117	426	167	323	316	52	7	2
GEWINNUNG UND VERARBEITUNG VON STEINEN UND ERDEN, FEINKERAMIK, GLAS	1973	1301	108	672	208	306	286	39	20	5
EISEN- UND NE-METALLERZEUGUNG, GIESSEREI UND STAHLVERFORMUNG	5836	5043	338	793	180	1523	1507	135	16	2
STAHL-, MASCHINEN- UND FAHRZEUGBAU, ADV	6517	4825	133	1692	616	885	848	13	37	11
ELEKTROTECHNIK, (DHNE ADV), FEINMECHANIK, EBM-W., OPTIK	3584	2522	698	1062	435	437	411	143	26	11
HOLZ-, PAPIER- UND DRUCKGEWERBE	2096	1594	232	502	217	206	194	16	12	6
LEDER-, TEXTIL- UND BEKLEIDUNGSGEWERBE	425	345	248	80	53	108	107	92	1	-
NAHRUNGS- UND GENUSSMITTELGEWERBE	3672	2288	407	1384	930	206	191	48	15	11
VERARBEITENDES GEWERBE (OHNE BAUGEWERBE)	39373	28362	2648	11011	3801	4605	4400	572	205	58
BAUHAUPTGEWERBE	5393	4507	43	886	323	702	682	6	20	4
AUSBAU- UND BAUHILFSGEWERBE	2506	2123	87	383	235	119	112	8	7	6
BAUGEWERBE	7899	6630	130	1269	558	821	794	14	27	10
GROSSHANDEL	4534	1698	328	2836	1212	331	255	46	76	28
HANDELSVERMITTLUNG	686	234	61	452	248	39	28	4	11	4
EINZELHANDEL	7563	1697	452	5866	4513	235	121	31	114	73
HANDEL	12783	3629	841	9154	5973	605	404	81	201	105
EISENBAHNEN	649	407	9	242	3	29	28	-	1	-
DEUTSCHE BUNDESPOST	588	483	299	105	97	9	9	5	-	-
VERKEHR (DHNE EISENBAHNEN UND DEUTSCHE BUNDESPOST)	4494	2891	175	1603	684	337	293	13	44	15
VERKEHR- UND NACHRICHTENUEBERMITTLUNG	5731	3781	483	1950	784	375	330	18	45	15
KREDIT- UND SONSTIGE FINANZIERUNGS- INSTITUTE	1642	142	128	1500	826	15	5	5	10	6
VERSICHERUNGSGEWERBE	106	3	2	103	73	3	-	-	3	2
KREDITINSTITUTE UND VERSICHERUNGS- GEWERBE	1748	145	130	1603	899	18	5	5	13	8
GASTSTAETTEN- UND BEHERBERGUNGSGEWERBE	2464	1413	959	1051	799	310	262	128	48	24
REINIGUNG UND KOERPERPFLEGE	1991	1801	999	190	107	454	450	55	4	2
WISSENSCHAFT, BILDUNG, KUNST UND PUBLIZISTIK	2428	585	411	1843	1391	102	23	17	79	49
GESUNDHEITS- UND VETERINAERWESEN	3998	453	336	3545	3105	243	49	39	194	154
RECHTS- UND WIRTSCHAFTSBERATUNG	2170	237	51	1933	1192	50	18	3	32	10
SONSTIGE DIENSTLEISTUNGEN	1285	952	39	333	133	260	238	5	22	8
DIENSTLEISTUNGEN, A.N.G.	14336	5441	2795	8895	6727	1419	1040	247	379	247
ORGANISATIONEN OHNE ERWERBSCHARAKTER UND PRIVATE HAUSHALTE	1818	568	239	1250	897	109	80	20	29	21
GEBIETSKOERPERSCHAFTEN	4585	1552	494	3033	1915	77	43	10	34	22
SOZIALVERSICHERUNG	658	56	41	602	392	7	1	1	6	4
GEBIETSKOEPERSCHAFTEN UND SDZIAL- VERSICHERUNG	5243	1608	535	3635	2307	84	44	11	40	26
OHNE ANGABE	206	178	107	28	26	38	36	1	2	2
INSGESAMT	101378	59354	8197	42024	22492	8617	7649	981	968	497

SOZIALVERSICHERUNGSPFLICHTIG BESCHAEFFTIGTE ARBEITNEHMER, DARUNTER AUSLAENDER IN DEN
 WIRTSCHAFTSABTEILUNGEN UND -GRUPPEN SOWIE ARBEITER UND ANGESTELLTE AM 31.12.87

WIRTSCHAFTSABTEILUNG ----- WIRTSCHAFTSUNTERABTEILUNG	BESCHAEFFTIGTE					DARUNTER AUSLAENDER				
	INSGESAMT	DAVON			ZUSAMMEN	DAVON				
		ARBEITER	DARUNTER WEIBLICH	ANGEST. WEIBLICH		ARBEITER	DARUNTER WEIBLICH	ANGEST. WEIBLICH		
KREIS EUSKIRCHEN										
LAND- UND FORSTWIRTSCHAFT, TIERHALTUNG UND FISCHEREI	625	529	86	96	45	31	28	-	3	1
ENERGIEWIRTSCHAFT UND WASSERVER- SORGUNG, BERGBAU	411	187	12	224	69	3	3	-	-	-
CHEMISCHE INDUSTRIE U. MINERALOEL- VERARBEITUNG	199	128	34	71	32	7	6	4	1	1
KUNSTSTOFF-, GUMMI- UND ASBESTVERARBEITUNG	792	590	170	202	79	87	85	10	2	1
GEWINNUNG UND VERARBEITUNG VON STEINEN UND ERDEN, FEINKERAMIK, GLAS	926	694	87	232	75	73	69	5	4	1
EISEN- UND NE-METALLERZEUGUNG, GIESSEREI UND STAHLVERFORMUNG	1431	1152	66	279	112	79	77	15	2	-
STAHL-, MASCHINEN- UND FAHRZEUGBAU, ADV	2575	1791	89	784	269	86	80	9	6	1
ELEKTROTECHNIK, (OHNE ADV), FEINMECHANIK, EBM-W., OPTIK	1852	1427	301	425	143	101	99	45	2	-
HOLZ-, PAPIER- UND DRUCKGEWERBE	3150	2621	228	529	176	221	213	44	8	2
LEDER-, TEXTIL- UND BEKLEIDUNGSGEWERBE	1176	987	754	189	120	157	153	93	4	3
NAHRUNGS- UND GENUSSMITTELGEWERBE	1648	891	68	757	468	57	42	3	15	5
VERARBEITENDES GEWERBE (OHNE BAUGEWERBE)	13749	10281	1797	3468	1474	868	824	228	44	14
BAUHAUPTGEWERBE	2776	2379	4	397	132	105	101	1	4	2
AUSBAU- UND BAUHILFSGEWERBE	859	742	37	117	87	21	21	4	-	-
BAUGEWERBE	3635	3121	41	514	219	126	122	5	4	2
GROSSHANDEL	1608	632	46	976	351	35	23	5	12	6
HANDELSVERMITTLUNG	386	243	17	143	65	5	3	1	2	1
EINZELHANDEL	3461	778	231	2683	2028	50	24	3	26	17
HANDEL	5455	1653	294	3802	2444	90	50	9	40	24
EISENBAHNEN	105	92	5	13	1	-	-	-	-	-
DEUTSCHE BUNDESPOST	447	292	87	155	130	3	3	1	-	-
VERKEHR (OHNE EISENBAHNEN UND DEUTSCHE BUNDESPOST)	1086	803	39	283	140	26	25	1	1	-
VERKEHR- UND NACHRICHTENUEBERMITTLUNG	1638	1187	131	451	271	29	28	2	1	-
KREDIT- UND SONSTIGE FINANZIERUNGS- INSTITUTE	1095	57	28	1038	501	2	-	-	2	1
VERSICHERUNGSGEWERBE	66	2	1	64	46	-	-	-	-	-
KREDITINSTITUTE UND VERSICHERUNGS- GEWERBE	1161	59	29	1102	547	2	-	-	2	1
GASTSTAETTEN- UND BEHERBERGUNGSGEWERBE	1806	891	631	915	700	107	83	38	24	16
REINIGUNG UND KOERPERPFLEGE	479	450	392	29	24	13	13	10	-	-
WISSENSCHAFT, BILDUNG, KUNST UND PUBLIZISTIK	993	317	173	676	384	47	18	4	29	7
GESUNDHEITS- UND VETERINAERWESEN	2864	443	346	2421	2062	78	17	13	61	43
RECHTS- UND WIRTSCHAFTSBERATUNG	905	108	51	797	499	16	2	-	14	9
SONSTIGE DIENSTLEISTUNGEN	263	197	17	66	42	11	8	-	3	-
DIENSTLEISTUNGEN, A.N.G.	7310	2406	1610	4904	3711	272	141	65	131	75
ORGANISATIONEN OHNE ERWERBSCHARAKTER UND PRIVATE HAUSHALTE	637	207	161	430	311	14	6	5	8	6
GEBIETSKOERPERSCHAFTEN	3195	1442	350	1753	975	26	16	4	10	8
SOZIALVERSICHERUNG	187	14	9	173	109	-	-	-	-	-
GEBIETSKOERPERSCHAFTEN UND SOZIAL- VERSICHERUNG	3382	1456	359	1926	1084	26	16	4	10	8
OHNE ANGABE	21	13	9	8	8	-	-	-	-	-
INSGESAMT	38024	21099	4529	16925	10183	1461	1218	318	243	131

SOZIALVERSICHERUNGSPFLICHTIG BESCHAEFTIGTE ARBEITNEHMER, DARUNTER AUSLAENDER IN DEN
 WIRTSCHAFTSABTEILUNGEN UND -GRUPPEN SOWIE ARBEITER UND ANGESTELLTE AM 31.12.87

WIRTSCHAFTSABTEILUNG ----- WIRTSCHAFTSUNTERABTEILUNG	BESCHAEFTIGTE					DARUNTER AUSLAENDER				
	INSGESAMT	DAVON				ZUSAMMEN	DAVON			
		ARBEITER	DARUNTER WEIBLICH	ANGEST.	DARUNTER WEIBLICH		ARBEITER	DARUNTER WEIBLICH	ANGEST.	DARUNTER WEIBLICH
KREIS HEINSBERG										
LAND- UND FORSTWIRTSCHAFT, TIERHALTUNG UND FISCHEREI	606	541	104	65	31	15	15	-	-	-
ENERGIEWIRTSCHAFT UND WASSERVER- SORGUNG, BERGBAU	5397	4299	72	1098	154	925	889	1	36	2
CHEMISCHE INDUSTRIE U. MINERALOEL- VERARBEITUNG	3728	3247	356	481	119	586	572	33	14	-
KUNSTSTOFF-, GUMMI- UND ASBESTVERARBEITUNG	1029	853	335	176	68	131	126	67	5	1
GEWINNUNG UND VERARBEITUNG VON STEINEN UND ERDEN, FEINKERAMIK, GLAS	486	331	1	155	51	25	20	-	5	-
EISEN- UND NE-METALLERZEUGUNG, GIESSEREI UND STAHLVERFORMUNG	893	723	51	170	70	85	83	2	2	1
STAHL-, MASCHINEN- UND FAHRZEUGBAU, ADV	5439	4117	368	1322	445	214	188	9	26	9
ELEKTROTECHNIK, (OHNE ADV), FEINMECHANIK, EBM-W., OPTIK	1353	1023	254	330	121	70	65	16	5	1
HOLZ-, PAPIER- UND DRUCKGEWERBE	1030	812	89	218	132	48	44	-	4	2
LEDER-, TEXTIL- UND BEKLEIDUNGSGEWERBE	4768	3951	2744	817	375	506	489	308	17	3
NAHRUNGS- UND GENUSSMITTELGEWERBE	1308	723	124	585	508	40	33	10	7	5
VERARBEITENDES GEWERBE (OHNE BAUGEWERBE)	20034	15780	4322	4254	1889	1705	1620	445	85	22
BAUHAUPTGEWERBE	3716	3157	12	559	197	233	225	1	8	1
AUSBAU- UND BAUHILFSGEWERBE	917	752	31	165	120	34	33	-	1	-
BAUGEWERBE	4633	3909	43	724	317	267	258	1	9	1
GROSSHANDEL	2089	874	93	1215	543	69	48	4	21	7
HANDELSVERMITTLUNG	168	88	27	80	53	6	3	-	3	1
EINZELHANDEL	4454	1303	330	3151	2306	120	63	16	57	35
HANDEL	6711	2265	450	4446	2902	195	114	20	81	43
EISENBAHNEN	-	-	-	-	-	-	-	-	-	-
DEUTSCHE BUNDESPOST	259	175	88	84	82	2	1	1	1	1
VERKEHR (OHNE EISENBAHNEN UND DEUTSCHE BUNDESPOST)	-	-	-	-	-	-	-	-	-	-
VERKEHR- UND NACHRICHTENUEBERMITTLUNG	987	757	118	230	158	38	32	3	6	4
KREDIT- UND SONSTIGE FINANZIERUNGS- INSTITUTE	1324	35	18	1289	603	17	-	-	17	8
VERSICHERUNGSGEWERBE	80	1	-	79	40	-	-	-	-	-
KREDITINSTITUTE UND VERSICHERUNGS- GEWERBE	1404	36	18	1368	643	17	-	-	17	8
GASTSTAETTEN- UND BEHERBERGUNGSGEWERBE	1241	603	401	638	501	98	77	29	21	13
REINIGUNG UND KOERPERPFLEGE	639	565	465	74	58	21	20	18	1	1
WISSENSCHAFT, BILDUNG, KUNST UND PUBLIZISTIK	687	111	85	576	445	30	3	2	27	17
GESUNDHEITS- UND VETERINAERWESEN	2442	348	293	2094	1802	100	12	9	88	63
RECHTS- UND WIRTSCHAFTSBERATUNG	964	56	5	908	640	12	-	-	12	2
SONSTIGE DIENSTLEISTUNGEN	201	146	26	55	39	6	6	1	-	-
DIENSTLEISTUNGEN, A.N.G.	6174	1829	1275	4345	3485	267	118	59	149	96
ORGANISATIONEN OHNE ERWERBSCHARAKTER UND PRIVATE HAUSHALTE	1042	457	263	585	366	29	17	10	12	4
GEBIETSKOERPERSCHAFTEN	3655	1768	561	1887	986	204	111	25	93	40
SOZIALVERSICHERUNG	212	21	19	191	116	1	1	1	-	-
GEBIETSKOERPERSCHAFTEN UND SOZIAL- VERSICHERUNG	3867	1789	580	2078	1102	205	112	26	93	40
OHNE ANGABE	63	63	58	-	-	1	1	1	-	-
INSGESAMT	50918	31725	7303	19193	11047	3664	3176	566	488	220

SOZIALVERSICHERUNGSPFLICHTIG BESCHAEFTIGTE ARBEITNEHMER, DARUNTER AUSLAENDER IN DEN
 WIRTSCHAFTSABTEILUNGEN UND -GRUPPEN SOWIE ARBEITER UND ANGESTELLTE AM 31.12.87

WIRTSCHAFTSABTEILUNG ----- WIRTSCHAFTSUNTERABTEILUNG	BESCHAEFTIGTE					DARUNTER AUSLAENDER				
	INSGESAMT	DAVON				ZUSAMMEN	DAVON			
		ARBEITER	DARUNTER WEIBLICH	ANGEST.	DARUNTER WEIBLICH		ARBEITER	DARUNTER WEIBLICH	ANGEST.	DARUNTER WEIBLICH
OBERBERGISCHER KREIS										
LAND- UND FORSTWIRTSCHAFT, TIERHALTUNG UND FISCHEREI	477	403	78	74	35	26	25	-	1	-
ENERGIEWIRTSCHAFT UND WASSERVER- SORGUNG, BERGBAU	778	411	34	367	103	3	1	-	2	1
CHEMISCHE INDUSTRIE U. MINERALDEL- VERARBEITUNG	349	148	55	201	84	22	12	8	10	2
KUNSTSTOFF-, GUMMI- UND ASBESTVERARBEITUNG	6506	4940	1496	1566	516	1029	1004	232	25	9
GEWINNUNG UND VERARBEITUNG VON STEINEN UND ERDEN, FEINKERAMIK, GLAS	362	224	9	138	52	23	22	2	1	-
EISEN- UND NE-METALLERZEUGUNG, GIESSEREI UND STAHLVERFORMUNG	4930	3609	315	1321	441	559	551	59	8	1
STAHL-, MASCHINEN- UND FAHRZEUGBAU, ADV	14412	9398	456	5014	1481	1436	1349	79	87	15
ELEKTROTECHNIK, (OHNE ADV), FEINMECHANIK, EBM-W., OPTIK	9078	6168	2493	2910	1059	849	818	403	31	7
HOLZ-, PAPIER- UND DRUCKGEWERBE	2967	2162	363	805	317	260	251	58	9	4
LEDER-, TEXTIL- UND BEKLEIDUNGSGEWERBE	2417	1852	1293	565	280	314	304	182	10	2
NAHRUNGS- UND GENUSSMITTELGEWERBE	1214	710	119	504	423	43	41	10	2	2
VERARBEITENDES GEWERBE (OHNE BAUGEWERBE)	42235	29211	6599	13024	4653	4535	4352	1033	183	42
BAUHAUPTGEWERBE	2738	2282	18	456	165	268	266	1	2	1
AUSBAU- UND BAUHILFSGEWERBE	1778	1514	136	264	164	66	65	3	1	1
BAUGEWERBE	4516	3796	154	720	329	334	331	4	3	2
GROSSHANDEL	2472	978	166	1494	675	106	91	13	15	7
HANDELSVERMITTLUNG	747	310	67	437	212	45	37	20	8	3
EINZELHANDEL	5085	909	300	4176	3261	92	30	10	62	43
HANDEL	8304	2197	533	6107	4148	243	158	43	85	53
EISENBAHNEN
DEUTSCHE BUNDESPOST	419	360	171	59	52	1	1	-	-	-
VERKEHR (OHNE EISENBAHNEN UND DEUTSCHE BUNDESPOST)
VERKEHR- UND NACHRICHTENUEBERMITTLUNG	1685	1304	231	381	258	30	27	-	3	2
KREDIT- UND SONSTIGE FINANZIERUNGS- INSTITUTE	1497	82	67	1415	723	5	-	-	5	2
VERSICHERUNGSGEWERBE	116	-	-	116	69	-	-	-	-	-
KREDITINSTITUTE UND VERSICHERUNGS- GEWERBE	1613	82	67	1531	792	5	-	-	5	2
GASTSTAETTEN- UND BEHERBERGUNGSGEWERBE	3411	1888	1035	1523	1114	429	363	108	66	43
REINIGUNG UND KOERPERPFLEGE	824	766	652	58	51	51	51	45	-	-
WISSENSCHAFT, BILDUNG, KUNST UND PUBLIZISTIK	1583	388	290	1195	895	43	9	9	34	17
GESUNDHEITS- UND VETERINAERWESEN	4059	534	393	3525	2860	184	57	50	127	81
RECHTS- UND WIRTSCHAFTSBERATUNG	2121	331	74	1790	1048	52	21	11	31	10
SONSTIGE DIENSTLEISTUNGEN	1730	261	31	1469	340	114	16	2	98	10
DIENSTLEISTUNGEN, A.N.G.	13728	4168	2475	9560	6308	873	517	225	356	161
ORGANISATIONEN OHNE ERWERBSCHARAKTER UND PRIVATE HAUSHALTE	1354	383	275	971	675	40	18	9	22	16
GEBIETSKOERPERSCHAFTEN	2978	934	210	2044	1193	25	14	4	11	8
SOZIALVERSICHERUNG	283	27	19	256	181	5	5	3	-	-
GEBIETSKOEPERSCHAFTEN UND SOZIAL- VERSICHERUNG	3261	961	229	2300	1374	30	19	7	11	8
OHNE ANGABE	141	102	78	39	29	11	10	6	1	1
INSGESAMT	78092	43018	10753	35074	18704	6130	5458	1327	672	288

SOZIALVERSICHERUNGSPFLICHTIG BESCHAEFTIGTE ARBEITNEHMER, DARUNTER AUSLAENDER IN DEN
 WIRTSCHAFTSABTEILUNGEN UND -GRUPPEN SOWIE ARBEITER UND ANGESTELLTE AM 31.12.87

WIRTSCHAFTSABTEILUNG ----- WIRTSCHAFTSUNTERABTEILUNG	BESCHAEFTIGTE					DARUNTER AUSLAENDER				
	INSGESAMT	DAVON				ZUSAMMEN	DAVON			
		DARUNTER ARBEITER	WEIBLICH	ANGEST.	WEIBLICH		DARUNTER ARBEITER	WEIBLICH	ANGEST.	DARUNTER WEIBLICH
RHEINISCH-BERGISCHER KREIS										
LAND- UND FORSTWIRTSCHAFT, TIERHALTUNG UND FISCHEREI	664	537	139	127	89	51	49	8	2	2
ENERGIEWIRTSCHAFT UND WASSERVER- SORGUNG, BERGBAU	463	225	10	238	69	3	3	-	-	-
CHEMISCHE INDUSTRIE U. MINERALOEL- VERARBEITUNG	236	102	47	134	78	11	7	4	4	3
KUNSTSTOFF-, GUMMI- UND ASBESTVERARBEITUNG	1664	1132	345	532	204	280	271	95	9	5
GEWINNUNG UND VERARBEITUNG VON STEINEN UND ERDEN, FEINKERAMIK, GLAS	526	399	24	127	34	143	142	1	1	-
EISEN- UND NE-METALLERZEUGUNG, GIESSEREI UND STAHLVERFORMUNG	1159	829	79	330	131	233	225	25	8	-
STAHL-, MASCHINEN- UND FAHRZEUGBAU, ADV	9570	6449	660	3121	1075	1334	1284	188	50	11
ELEKTROTECHNIK, (OHNE ADV), FEINMECHANIK, EBM-W., OPTIK	6305	3297	957	3008	883	650	557	241	93	26
HOLZ-, PAPIER- UND DRUCKGEWERBE	4900	3687	540	1213	441	975	952	171	23	6
LEDER-, TEXTIL- UND BEKLEIDUNGSGEWERBE	1307	1015	524	292	133	278	275	138	3	1
NAHRUNGS- UND GENUSSMITTELGEWERBE	1534	870	215	664	585	106	100	38	6	6
VERARBEITENDES GEWERBE (OHNE BAUGEWERBE)	27201	17780	3391	9421	3544	4010	3813	901	197	58
BAUHAUPTGEWERBE	2133	1800	11	333	170	282	279	-	3	1
AUSBAU- UND BAUHILFSGEWERBE	1623	1375	30	248	152	116	113	1	3	-
BAUGEWERBE	3756	3175	41	581	322	398	392	1	6	1
GROSSHANDEL	2784	1019	189	1765	759	134	102	14	32	11
HANDELSVERMITTLUNG	1063	248	50	815	408	30	12	1	18	6
EINZELHANDEL	4519	975	330	3544	2760	151	71	26	80	57
HANDEL	8366	2242	549	6124	3927	315	185	41	130	74
EISENBAHNEN	-	-	-	-	-	-	-	-	-	-
DEUTSCHE BUNDESPOST	280	243	142	37	33	2	2	2	-	-
VERKEHR (OHNE EISENBAHNEN UND DEUTSCHE BUNDESPOST)	1052	833	77	219	134	41	36	2	5	4
VERKEHR- UND NACHRICHTENUEBERMITTLUNG	1332	1076	219	256	167	43	38	4	5	4
KREDIT- UND SONSTIGE FINANZIERUNGS- INSTITUTE	1517	94	81	1223	703	12	1	1	11	9
VERSICHERUNGSGEWERBE	96	3	1	93	61	2	-	-	2	1
KREDITINSTITUTE UND VERSICHERUNGS- GEWERBE	1413	97	82	1316	764	14	1	1	13	10
GASTSTAETTEN- UND BEHERBERGUNGSGEWERBE	2292	1226	738	1066	804	252	209	95	48	23
REINIGUNG UND KOERPERPFLEGE	1372	1246	1001	126	79	229	225	187	4	3
WISSENSCHAFT, BILDUNG, KUNST UND PUBLIZISTIK	2118	572	408	1546	1127	100	44	35	56	32
GESUNDHEITS- UND VETERINAERWESEN	3089	354	278	2735	2350	184	75	66	109	79
RECHTS- UND WIRTSCHAFTSBERATUNG	2477	328	54	2149	1197	103	44	1	59	24
SONSTIGE DIENSTLEISTUNGEN	855	513	92	342	147	51	45	4	6	4
DIENSTLEISTUNGEN, A.N.G.	12203	4239	2571	7944	5704	919	642	388	277	145
ORGANISATIONEN OHNE ERWERBSCHARAKTER UND PRIVATE HAUSHALTE	1305	349	239	956	662	50	24	15	24	17
GEBIETSKOERPERSCHAFTEN	2926	844	263	2082	1202	83	57	19	26	13
SOZIALVERSICHERUNG	675	44	28	631	388	8	2	2	6	6
GEBIETSKOEPERSCHAFTEN UND SOZIAL- VERSICHERUNG	3601	888	291	2713	1590	91	59	21	32	19
OHNE ANGABE	109	71	63	38	8	9	9	7	-	-
INSGESAMT	60413	30679	7615	29734	16866	5903	5217	1387	686	350

SOZIALVERSICHERUNGSPFLICHTIG BESCHAEFTIGTE ARBEITNEHMER, DARUNTER AUSLAENDER IN DEN
 WIRTSCHAFTSABTEILUNGEN UND -GRUPPEN SOWIE ARBEITER UND ANGESTELLTE AM 31.12.87

WIRTSCHAFTSABTEILUNG	BESCHAEFTIGTE					DARUNTER AUSLAENDER				
	INSGESAMT	DAVON			ZUSAMMEN	DAVON				
		ARBEITER	DARUNTER WEIBLICH	ANGEST.		ARBEITER	DARUNTER WEIBLICH	ANGEST.		
WIRTSCHAFTSUNTERABTEILUNG										
RHEIN-SIEG-KREIS										
LAND- UND FORSTWIRTSCHAFT, TIERHALTUNG UND FISCHEREI	1462	1282	284	180	94	168	165	10	3	1
ENERGIEWIRTSCHAFT UND WASSERVER- SORGUNG, BERGBAU	657	307	17	350	132	10	7	1	3	1
CHEMISCHE INDUSTRIE U. MINERALOEL- VERARBEITUNG	4696	2727	505	1969	811	462	427	51	35	13
KUNSTSTOFF-, GUMMI- UND ASBESTVERARBEITUNG	7422	4627	1117	2795	871	1118	1071	358	47	22
GEWINNUNG UND VERARBEITUNG VON STEINEN UND ERDEN, FEINKERAMIK, GLAS	2095	1550	299	545	185	448	437	98	11	4
EISEN- UND NE-METALLERZEUGUNG, GIESSEREI UND STAHLVERFORMUNG	3636	2987	181	649	181	917	904	72	13	2
STAHL-, MASCHINEN- UND FAHRZEUGBAU, ADV	14912	10050	350	4862	1435	1581	1488	137	93	27
ELEKTROTECHNIK, (OHNE ADV), FEINMECHANIK, EBM-W., OPTIK	4307	2831	652	1476	522	298	257	80	41	15
HOLZ-, PAPIER- UND DRUCKGEWERBE	2561	1919	265	642	325	155	146	18	9	3
LEDER-, TEXTIL- UND BEKLEIDUNGSGEWERBE	1619	1224	764	395	209	338	335	164	3	1
NAHRUNGS- UND GENUSSMITTELGEWERBE	2750	1646	242	1104	891	142	129	35	13	10
VERARBEITENDES GEWERBE (OHNE BAUGEWERBE)	43998	29561	4375	14437	5430	5459	5194	1013	265	97
BAUHAUPTGEWERBE	5228	4345	46	883	355	602	582	2	20	4
AUSBAU- UND BAUHILFSGEWERBE	2973	2477	24	496	346	98	92	1	6	4
BAUGEWERBE	8201	6822	70	1379	701	700	674	3	26	8
GROSSHANDEL	3982	1595	230	2387	1021	212	158	33	54	13
HANDELSVERMITTLUNG	508	186	27	322	200	33	15	2	18	9
EINZELHANDEL	8121	1476	618	6645	4986	232	95	41	137	92
HANDEL	12611	3257	875	9354	6207	477	268	76	209	114
EISENBAHNEN	72	67	19	5	2	2	2	1	-	-
DEUTSCHE BUNDESPOST	375	311	170	64	59	4	4	-	-	-
VERKEHR (OHNE EISENBAHNEN UND DEUTSCHE BUNDESPOST)	2180	1548	49	632	294	109	92	4	17	6
VERKEHR- UND NACHRICHTENUEBERMITTLUNG	2627	1926	238	701	355	115	98	5	17	6
KREDIT- UND SONSTIGE FINANZIERUNGS- INSTITUTE	2861	169	141	2692	1524	16	4	4	12	8
VERSICHERUNGSGEWERBE	158	4	3	154	105	-	-	-	-	-
KREDITINSTITUTE UND VERSICHERUNGS- GEWERBE	3019	173	144	2846	1629	16	4	4	12	8
GASTSTAETTEN- UND BEHERBERGUNGSGEWERBE	4170	2332	1438	1838	1387	390	320	147	70	47
REINIGUNG UND KOERPERPFLEGE	1766	1622	1333	144	111	138	137	109	1	-
WISSENSCHAFT, BILDUNG, KUNST UND PUBLIZISTIK	3223	818	493	2405	1604	109	49	35	60	35
GESUNDHEITS- UND VETERINAERWESEN	5255	471	377	4784	4248	231	51	45	180	143
RECHTS- UND WIRTSCHAFTSBERATUNG	3627	342	67	3285	1930	114	36	9	78	27
SONSTIGE DIENSTLEISTUNGEN	996	493	67	503	207	57	41	-	16	5
DIENSTLEISTUNGEN, A.N.G.	19037	6078	3775	12959	9487	1039	634	345	405	257
ORGANISATIONEN OHNE ERWERBSCHARAKTER UND PRIVATE HAUSHALTE	4597	876	489	3721	2115	236	100	40	136	57
GEBIETSKOERPERSCHAFTEN	6287	2100	483	4187	2404	135	60	33	75	40
SDZIALVERSICHERUNG	484	28	21	456	271	3	2	2	1	-
GEBIETSKOEPERSCHAFTEN UND SDZIAL- VERSICHERUNG	6771	2128	504	4643	2675	138	62	35	76	40
OHNE ANGABE	61	59	39	2	2	1	1	1	-	-
INSGESAMT	103041	52469	10810	50572	28827	8359	7207	1533	1152	589

SOZIALVERSICHERUNGSPFLICHTIG BESCHAEFTIGTE ARBEITNEHMER, DARUNTER AUSLAENDER IN DEN
 WIRTSCHAFTSABTEILUNGEN UND -GRUPPEN SOWIE ARBEITER UND ANGESTELLTE AM 31.12.87

WIRTSCHAFTSABTEILUNG ----- WIRTSCHAFTSUNTERABTEILUNG	BESCHAEFTIGTE					DARUNTER AUSLAENDER				
	INSGESAMT	DAVON				ZUSAMMEN	DAVON			
		DARUNTER ARBEITER	WEIBLICH	ANGEST.	WEIBLICH		DARUNTER ARBEITER	WEIBLICH	ANGEST.	WEIBLICH
	REG.-BEZ. MUENSTER									
LAND- UND FORSTWIRTSCHAFT, TIERHALTUNG UND FISCHEREI	8759	7613	2079	1146	594	296	287	40	9	3
ENERGIEWIRTSCHAFT UND WASSERVER- SORGUNG, BERGBAU	58243	50469	270	7774	1351	8863	8781	17	82	5
CHEMISCHE INDUSTRIE U. MINERALOEL- VERARBEITUNG	33589	19179	1476	14410	4035	950	748	56	202	33
KUNSTSTOFF-, GUMMI- UND ASBESTVERARBEITUNG	9711	7108	920	2603	892	535	477	106	58	11
GEWINNUNG UND VERARBEITUNG VON STEINEN UND ERDEN, FEINKERAMIK, GLAS	10455	7289	257	3166	997	530	511	15	19	6
EISEN- UND NE-METALLERZEUGUNG, GIESSEREI UND STAHLVERFORMUNG	12428	9951	224	2477	801	1347	1325	49	22	5
STAHL-, MASCHINEN- UND FAHRZEUGBAU, ADV	61097	42002	1336	19095	5921	2817	2624	234	193	46
ELEKTROTECHNIK, (OHNE ADV), FEINMECHANIK, EBM-W., OPTIK	26194	18600	5757	7594	2747	1704	1605	666	99	26
HOLZ-, PAPIER- UND DRUCKGEWERBE	25467	19701	2012	5766	2209	1070	1033	160	37	9
LEDER-, TEXTIL- UND BEKLEIDUNGSGEWERBE	31960	24036	12137	7924	3337	2464	2382	853	82	20
NAHRUNGS- UND GENUSSMITTELGEWERBE	24818	15836	4492	8982	6261	1514	1443	669	71	34
VERARBEITENDES GEWERBE (OHNE BAUGEWERBE)	235719	163702	28611	72017	27200	12931	12148	2808	783	190
BAUHAUPTGEWERBE	31705	26370	152	5335	1825	1576	1527	8	49	7
AUSBAU- UND BAUHILFSGEWERBE	15590	12995	461	2595	1561	408	395	16	13	6
BAUGEWERBE	47295	39365	613	7930	3386	1984	1922	24	62	13
GROSSHANDEL	25753	9824	1735	15929	6001	788	655	205	133	53
HANDELSVERMITTLUNG	3239	1248	189	1991	958	100	84	25	16	8
EINZELHANDEL	62376	12435	4186	49941	37912	834	406	128	428	275
HANDEL	91368	23507	6110	67861	44871	1722	1145	358	577	336
EISENBAHNEN	1446	1214	50	232	97	25	25	1	-	-
DEUTSCHE BUNDESPOST	4729	3735	1100	994	616	14	14	4	-	-
VERKEHR (OHNE EISENBAHNEN UND DEUTSCHE BUNDESPOST)	15806	11379	536	4427	2123	499	439	18	60	29
VERKEHR- UND NACHRICHTENUEBERMITTLUNG	21981	16328	1686	5653	2836	538	478	23	60	29
KREDIT- UND SONSTIGE FINANZIERUNGS- INSTITUTE	18030	829	528	17201	8542	62	6	4	56	27
VERSICHERUNGSGEWERBE	7300	246	122	7054	2846	43	3	2	40	21
KREDITINSTITUTE UND VERSICHERUNGS- GEWERBE	25330	1075	650	24255	11388	105	9	6	96	48
GASTSTAETTEN- UND BEHERBERGUNGSGEWERBE	19976	11684	7923	8292	6071	1502	1333	618	169	99
REINIGUNG UND KOERPERPFLEGE	11248	10436	8827	812	582	785	775	649	10	7
WISSENSCHAFT, BILDUNG, KUNST UND PUBLIZISTIK	26183	8099	4971	18084	12240	908	229	123	679	307
GESUNDHEITS- UND VETERINAERWESEN	47598	7021	5223	40577	33810	1535	402	344	1133	704
RECHTS- UND WIRTSCHAFTSBERATUNG	17219	1496	307	15723	9888	211	70	9	141	58
SONSTIGE DIENSTLEISTUNGEN	10066	6790	1701	3276	1554	287	247	33	40	12
DIENSTLEISTUNGEN, A.N.G.	132290	45526	28952	86764	64145	5228	3056	1776	2172	1187
ORGANISATIONEN OHNE ERWERBSCHARAKTER UND PRIVATE HAUSHALTE	20988	6190	3816	14798	10059	723	440	193	283	139
GEBIETSKOERPERSCHAFTEN	39958	15595	3976	24363	13042	964	651	95	313	132
SOZIALVERSICHERUNG	7078	502	334	6576	3618	28	5	2	23	15
GEBIETSKOEPERSCHAFTEN UND SOZIAL- VERSICHERUNG	47036	16097	4310	30939	16660	992	656	97	336	147
OHNE ANGABE	416	323	244	93	68	18	12	5	6	4
INSGESAMT	689425	370195	77341	319230	182558	33400	28934	5347	4466	2101

SOZIALVERSICHERUNGSPFLICHTIG BESCHAEFTIGTE ARBEITNEHMER, DARUNTER AUSLAENDER IN DEN
 WIRTSCHAFTSABTEILUNGEN UND -GRUPPEN SOWIE ARBEITER UND ANGESTELLTE AM 31.12.87

WIRTSCHAFTSABTEILUNG ----- WIRTSCHAFTSUNTERABTEILUNG	BESCHAEFTIGTE					DARUNTER AUSLAENDER				
	INSGESAMT	DAVON			ZUSAMMEN	DAVON				
		DARUNTER ARBEITER	WEIBLICH	ANGEST.		DARUNTER ARBEITER	WEIBLICH	ANGEST.	DARUNTER WEIBLICH	
BUTTROP, STADT										
LAND- UND FORSTWIRTSCHAFT, TIERHALTUNG UND FISCHEREI	255	225	79	30	18	7	7	-	-	-
ENERGIEWIRTSCHAFT UND WASSERVER- SORGUNG, BERGBAU	5204	5026	19	178	34	870	868	-	2	1
CHEMISCHE INDUSTRIE U. MINERALOEL- VERARBEITUNG	1007	580	22	427	126	27	21	1	6	1
KUNSTSTOFF-, GUMMI- UND ASBESTVERARBEITUNG	82	62	-	20	5	8	8	-	-	-
GEWINNUNG UND VERARBEITUNG VON STEINEN UND ERDEN, FEINKERAMIK, GLAS	138	103	3	35	9	1	1	-	-	-
EISEN- UND NE-METALLERZEUGUNG, GIESSEREI UND STAHLVERFORMUNG	406	329	6	77	24	44	44	-	-	-
STAHL-, MASCHINEN- UND FAHRZEUGBAU, ADV	1541	1114	25	427	153	100	94	3	6	-
ELEKTROTECHNIK, (OHNE ADV), FEINMECHANIK, EBM-W., OPTIK	667	477	182	190	85	38	34	12	4	1
HOLZ-, PAPIER- UND DRUCKGEWERBE	763	568	34	195	66	68	64	3	4	-
LEDER-, TEXTIL- UND BEKLEIDUNGSGEWERBE	172	155	143	17	10	18	18	15	-	-
NAHRUNGS- UND GENUSSMITTELGEWERBE	849	494	183	355	277	55	51	25	4	2
VERARBEITENDES GEWERBE (OHNE BAUGEWERBE)	5625	3882	598	1743	755	359	335	59	24	4
BAUHAUPTGEWERBE	1563	1258	17	305	110	96	92	1	4	-
AUSBAU- UND BAUHILFSGEWERBE	635	547	10	88	46	15	15	-	-	-
BAUGEWERBE	2198	1805	27	393	156	111	107	1	4	-
GROSSHANDEL	736	291	62	445	199	24	20	1	4	3
HANDELSVERMITTLUNG	138	30	4	108	36	1	-	-	1	-
EINZELHANDEL	3210	642	212	2568	1930	60	29	6	31	19
HANDEL	4084	963	278	3121	2165	85	49	7	36	22
EISENBAHNEN
DEUTSCHE BUNDESPOST
VERKEHR (OHNE EISENBAHNEN UND DEUTSCHE BUNDESPOST)
VERKEHR- UND NACHRICHTENUEBERMITTLUNG	1665	1328	211	337	169	59	53	11	6	1
KREDIT- UND SONSTIGE FINANZIERUNGS- INSTITUTE	560	36	23	524	270	1	-	-	1	1
VERSICHERUNGSGEWERBE	58	-	-	58	32	1	-	-	1	1
KREDITINSTITUTE UND VERSICHERUNGS- GEWERBE	618	36	23	582	302	2	-	-	2	2
GASTSTAETTEN- UND BEHERBERGUNGSGEWERBE	958	543	407	415	323	101	94	45	7	3
REINIGUNG UND KOERPERPFLEGE	632	571	456	61	41	87	86	72	1	1
WISSENSCHAFT, BILDUNG, KUNST UND PUBLIZISTIK	626	178	129	448	362	33	15	5	18	7
GESUNDHEITS- UND VETERINAERWESEN	2155	302	236	1853	1573	86	10	7	76	46
RECHTS- UND WIRTSCHAFTSBERATUNG	631	113	14	518	354	15	9	-	6	5
SONSTIGE DIENSTLEISTUNGEN	326	260	42	66	25	3	2	-	1	-
DIENSTLEISTUNGEN, A.N.G.	5328	1967	1284	3361	2678	325	216	129	109	62
ORGANISATIONEN OHNE ERWERBSCHARAKTER UND PRIVATE HAUSHALTE	431	110	82	321	223	10	8	6	2	1
GEBIETSKOERPERSCHAFTEN	1783	1006	410	777	439	25	18	4	7	3
SDZIALVERSICHERUNG	128	16	14	112	72	-	-	-	-	-
GEBIETSKOERPERSCHAFTEN UND SOZIAL- VERSICHERUNG	1911	1022	424	889	511	25	18	4	7	3
OHNE ANGABE	11	11	2	-	-	2	2	-	-	-
INSGESAMT	27330	16375	3027	10955	7011	1855	1663	217	192	96

SOZIALVERSICHERUNGSPFLICHTIG BESCHAEFTIGTE ARBEITNEHMER, DARUNTER AUSLAENDER IN DEN
 WIRTSCHAFTSABTEILUNGEN UND -GRUPPEN SOWIE ARBEITER UND ANGESTELLTE AM 31.12.87

WIRTSCHAFTSABTEILUNG ----- WIRTSCHAFTSUNTERABTEILUNG	BESCHAEFTIGTE					DARUNTER AUSLAENDER				
	INSGESAMT	DAVON				ZUSAMMEN	DAVON			
		ARBEITER	DARUNTER WEIBLICH	ANGEST.	DARUNTER WEIBLICH		ARBEITER	DARUNTER WEIBLICH	ANGEST.	DARUNTER WEIBLICH
GELSENKIRCHEN, STADT										
LAND- UND FORSTWIRTSCHAFT, TIERHALTUNG UND FISCHEREI	446	382	113	64	36	42	41	-	1	-
ENERGIEWIRTSCHAFT UND WASSERVER- SORGUNG, BERGBAU	14458	12104	124	2354	468	2812	2784	3	28	2
CHEMISCHE INDUSTRIE U. MINERALOEL- VERARBEITUNG	6188	3698	102	2490	606	80	43	6	37	6
KUNSTSTOFF-, GUMMI- UND ASBESTVERARBEITUNG	120	73	54	47	27	4	4	3	-	-
GEWINNUNG UND VERARBEITUNG VON STEINEN UND ERDEN, FEINKERAMIK, GLAS	2237	1279	55	958	329	100	91	10	9	3
EISEN- UND NE-METALLERZEUGUNG, GIESSEREI UND STAHLVERFORMUNG	4469	3523	71	946	266	657	652	37	5	1
STAHL-, MASCHINEN- UND FAHRZEUGBAU, ADV	6593	5106	519	1487	466	914	906	179	8	-
ELEKTROTECHNIK, (OHNE ADV), FEINMECHANIK, EBM-W., OPTIK	2727	1729	319	998	386	180	167	52	13	3
HOLZ-, PAPIER- UND DRUCKGEWERBE	1457	1134	188	323	149	146	143	19	3	1
LEDER-, TEXTIL- UND BEKLEIDUNGSGEWERBE	1954	1426	1256	528	349	120	112	86	8	5
NAHRUNGS- UND GENUSSMITTELGEWERBE	3424	1911	548	1513	1095	259	242	127	17	8
VERARBEITENDES GEWERBE (OHNE BAUGEWERBE)	29169	19879	3112	9290	3673	2460	2360	519	100	27
BAUHAUPTGEWERBE	3152	2618	15	534	199	184	180	2	4	-
AUSBAU- UND BAUHILFSGEWERBE	2095	1767	40	328	209	93	92	3	1	1
BAUGEWERBE	5247	4385	55	862	408	277	272	5	5	1
GROSSHANDEL	3762	1746	529	2016	956	287	268	130	19	10
HANDELSVERMITTLUNG	211	78	8	133	69	11	10	-	1	1
EINZELHANDEL	7905	1368	567	6537	5093	153	69	30	84	63
HANDEL	11878	3192	1104	8686	6118	451	347	160	104	74
EISENBAHNEN
DEUTSCHE BUNDESPOST
VERKEHR (OHNE EISENBAHNEN UND DEUTSCHE BUNDESPOST)	2109	1456	87	653	285	78	70	5	8	4
VERKEHR- UND NACHRICHTENUEBERMITTLUNG	2607	1909	294	698	318	81	73	5	8	4
KREDIT- UND SONSTIGE FINANZIERUNGS- INSTITUTE	1816	85	44	1731	902	4	1	1	3	-
VERSICHERUNGSGEWERBE	226	9	6	217	97	2	-	-	2	-
KREDITINSTITUTE UND VERSICHERUNGS- GEWERBE	2042	94	50	1948	999	6	1	1	5	-
GASTSTAETTEN- UND BEHERBERGUNGSGEWERBE	3081	1690	1135	1391	991	320	283	138	37	22
REINIGUNG UND KOERPERPFLEGE	1830	1703	1390	127	91	141	139	117	2	1
WISSENSCHAFT, BILDUNG, KUNST UND PUBLIZISTIK	3462	1413	1014	2049	1365	222	31	20	191	81
GESUNDHEITS- UND VETERINAERWESEN	5458	683	518	4775	3961	240	33	26	207	145
RECHTS- UND WIRTSCHAFTSBERATUNG	2225	170	55	2055	1249	35	5	-	30	12
SONSTIGE DIENSTLEISTUNGEN	1869	1430	494	439	243	99	89	14	10	5
DIENSTLEISTUNGEN, A.N.G.	17925	7089	4606	10836	7900	1057	580	315	477	266
ORGANISATIONEN OHNE ERWERBSCHARAKTER UND PRIVATE HAUSHALTE	2830	901	546	1929	1414	226	163	73	63	38
GEBIETSKOERPERSCHAFTEN	4567	1563	427	3004	1880	145	105	24	40	22
SOZIALVERSICHERUNG	759	61	45	698	417	3	-	-	3	2
GEBIETSKOEPERSCHAFTEN UND SOZIAL- VERSICHERUNG	5326	1624	472	3702	2297	148	105	24	43	24
OHNE ANGABE	10	9	2	1	1	-	-	-	-	-
INSGESAMT	91938	51568	10478	40370	23632	7560	6726	1105	834	436

SOZIALVERSICHERUNGSPFLICHTIG BESCHAEFTIGTE ARBEITNEHMER, DARUNTER AUSLAENDER IN DEN
 WIRTSCHAFTSABTEILUNGEN UND -GRUPPEN SOWIE ARBEITER UND ANGESTELLTE AM 31.12.87

WIRTSCHAFTSABTEILUNG ----- WIRTSCHAFTSUNTERABTEILUNG	BESCHAEFTIGTE					DARUNTER AUSLAENDER				
	INSGESAMT	DAVON				ZUSAMMEN	DAVON			
		ARBEITER	DARUNTER WEIBLICH	ANGEST.	DARUNTER WEIBLICH		ARBEITER	DARUNTER WEIBLICH	ANGEST.	DARUNTER WEIBLICH
MUNSTER, STADT										
LAND- UND FORSTWIRTSCHAFT, TIERHALTUNG UND FISCHEREI	1148	921	184	227	102	76	73	5	3	-
ENERGIEWIRTSCHAFT UND WASSERVER- SORGUNG, BERGBAU	2010	950	28	1060	271	24	23	3	1	-
CHEMISCHE INDUSTRIE U. MINERALOEL- VERARBEITUNG	5469	2499	274	2970	946	336	285	28	51	13
KUNSTSTOFF-, GUMMI- UND ASBESTVERARBEITUNG	298	225	-	73	14	30	30	-	-	-
GEWINNUNG UND VERARBEITUNG VON STEINEN UND ERDEN, FEINKERAMIK, GLAS	570	403	10	167	40	31	31	-	-	-
EISEN- UND NE-METALLERZEUGUNG, GIESSEREI UND STAHLVERFORMUNG	329	243	10	86	36	26	26	4	-	-
STAHL-, MASCHINEN- UND FAHRZEUGBAU, ADV	4221	2551	112	1670	472	135	121	17	14	2
ELEKTROTECHNIK, (OHNE ADV), FEINMECHANIK, EBM-W., OPTIK	2585	1342	317	1243	380	65	47	26	18	5
HOLZ-, PAPIER- UND DRUCKGEWERBE	1970	1253	111	717	261	104	100	8	4	1
LEDER-, TEXTIL- UND BEKLEIDUNGSGEWERBE	579	352	230	227	136	19	15	13	4	1
NAHRUNGS- UND GENUSSMITTELGEWERBE	1368	722	131	646	517	17	16	3	1	1
VERARBEITENDES GEWERBE (OHNE BAUGEWERBE)	17389	9590	1195	7799	2802	763	671	99	92	23
BAUHAUPTGEWERBE	3776	2974	29	802	200	238	231	1	7	2
AUSBAU- UND BAUHILFSGEWERBE	2058	1680	30	378	198	28	28	1	-	-
BAUGEWERBE	5834	4654	59	1180	398	266	259	2	7	2
GROSSHANDEL	6449	1849	204	4600	1548	97	67	8	30	14
HANDELSVERMITTLUNG	468	78	5	390	161	6	2	-	4	-
EINZELHANDEL	9649	1598	657	8051	5980	119	63	26	56	32
HANDEL	16566	3525	866	13041	7689	222	132	34	90	46
EISENBAHNEN	989	823	26	166	92	10	10	1	-	-
DEUTSCHE BUNDESPOST	1851	1372	314	479	281	4	4	1	-	-
VERKEHR (OHNE EISENBAHNEN UND DEUTSCHE BUNDESPOST)	1329	746	23	583	301	40	28	-	12	8
VERKEHR- UND NACHRICHTENUEBERMITTLUNG	4169	2941	363	1228	674	54	42	2	12	8
KREDIT- UND SONSTIGE FINANZIERUNGS- INSTITUTE	5110	324	129	4786	2289	20	3	1	17	6
VERSICHERUNGSGEWERBE	6099	222	107	5877	2203	36	3	2	33	17
KREDITINSTITUTE UND VERSICHERUNGS- GEWERBE	11209	546	236	10663	4492	56	6	3	50	23
GASTSTAETTEN- UND BEHERBERGUNGSGEWERBE	3385	2433	1472	952	715	375	356	153	19	14
REINIGUNG UND KOERPERPFLEGE	1862	1727	1486	135	102	211	208	181	3	1
WISSENSCHAFT, BILDUNG, KUNST UND PUBLIZISTIK	8478	2089	855	6389	3728	275	56	39	219	92
GESUNDHEITS- UND VETERINAERWESEN	10620	1889	1182	8731	6859	422	242	212	180	99
RECHTS- UND WIRTSCHAFTSBERATUNG	4035	246	56	3789	2144	42	10	3	32	9
SONSTIGE DIENSTLEISTUNGEN	2439	1001	161	1438	683	54	40	7	14	4
DIENSTLEISTUNGEN, A.N.G.	30819	9385	5212	21434	14231	1379	912	595	467	219
ORGANISATIONEN DHNE ERWERBSCHARAKTER UND PRIVATE HAUSHALTE	6468	1052	638	5416	3354	93	33	21	60	26
GEBIETSKOERPERSCHAFTEN	9087	2668	533	6419	3304	458	322	35	136	51
SOZIALVERSICHERUNG	3078	178	81	2900	1378	14	5	2	9	7
GEBIETSKOEPERSCHAFTEN UND SOZIAL- VERSICHERUNG	12165	2846	614	9319	4682	472	327	37	145	58
DHNE ANGABE	57	56	48	1	1	1	1	1	-	-
INSGESAMT	107834	36466	9443	71368	38696	3406	2479	802	927	405

SOZIALVERSICHERUNGSPFLICHTIG BESCHAEFTIGTE ARBEITNEHMER, DARUNTER AUSLAENDER IN DEN
 WIRTSCHAFTSABTEILUNGEN UND -GRUPPEN SDWIE ARBEITER UND ANGESTELLTE AM 31.12.87

WIRTSCHAFTSABTEILUNG ----- WIRTSCHAFTSUNTERABTEILUNG	BESCHAEFTIGTE					DARUNTER AUSLAENDER				
	INSGESAMT	DAVON				ZUSAMMEN	DAVON			
		ARBEITER	DARUNTER WEIBLICH	ANGEST.	DARUNTER WEIBLICH		ARBEITER	DARUNTER WEIBLICH	ANGEST.	DARUNTER WEIBLICH
KREIS BORKEN										
LAND- UND FORSTWIRTSCHAFT, TIERHALTUNG UND FISCHEREI	1803	1621	485	182	113	40	39	7	1	1
ENERGIEWIRTSCHAFT UND WASSERVER- SORGUNG, BERGBAU	634	314	16	320	70	6	2	-	4	-
CHEMISCHE INDUSTRIE U. MINERALOEL- VERARBEITUNG	1275	547	109	728	184	66	36	6	30	5
KUNSTSTOFF-, GUMMI- UND ASBESTVERARBEITUNG	2515	1857	138	658	216	126	100	5	26	5
GEWINNUNG UND VERARBEITUNG VON STEINEN UND ERDEN, FEINKERAMIK, GLAS	479	335	70	144	66	6	6	1	-	-
EISEN- UND NE-METALLERZEUGUNG, GIESSEREI UND STAHLVERFORMUNG	1558	1298	25	260	71	141	133	1	8	1
STAHL-, MASCHINEN- UND FAHRZEUGBAU, ADV	10136	7141	71	2995	976	387	333	3	54	13
ELEKTROTECHNIK, (OHNE ADV), FEINMECHANIK, EBM-W., OPTIK	4961	3807	1525	1154	345	412	382	217	30	3
HOLZ-, PAPIER- UND DRUCKGEWERBE	8781	7028	563	1753	563	225	208	35	17	2
LEDER-, TEXTIL- UND BEKLEIDUNGSGEWERBE	10008	7531	3237	2477	890	734	701	217	33	6
NAHRUNGS- UND GENUSSMITTELGEWERBE	3768	2626	716	1142	833	278	263	153	15	6
VERARBEITENDES GEWERBE (OHNE BAUGEWERBE)	43481	32170	6454	11311	4144	2375	2162	638	213	41
BAUHAUPTGEWERBE	5208	4475	15	733	242	189	179	-	10	1
AUSBAU- UND BAUHILFSGEWERBE	2359	1992	210	367	237	56	53	11	3	-
BAUGEWERBE	7567	6467	225	1100	479	245	232	11	13	1
GROSSHANDEL	3123	1436	201	1687	639	108	87	14	21	4
HANDELSVERMITTLUNG	458	233	22	225	121	8	6	-	2	1
EINZELHANDEL	9012	2346	583	6666	4804	131	68	18	63	34
HANDEL	12593	4015	806	8578	5564	247	161	32	86	39
EISENBAHNEN
DEUTSCHE BUNDESPOST
VERKEHR (OHNE EISENBAHNEN UND DEUTSCHE BUNDESPOST)	2776	1961	34	815	364	120	105	-	15	7
VERKEHR- UND NACHRICHTENUEBERMITTLUNG	3010	2160	86	850	378	121	106	-	15	7
KREDIT- UND SONSTIGE FINANZIERUNGS- INSTITUTE	2123	57	52	2066	1004	6	-	-	6	1
VERSICHERUNGSGEWERBE	141	1	-	140	87	1	-	-	1	-
KREDITINSTITUTE UND VERSICHERUNGS- GEWERBE	2264	58	52	2206	1091	7	-	-	7	1
GASTSTAETTEN- UND BEHERBERGUNGSGEWERBE	2846	1372	947	1474	974	132	110	58	22	11
REINIGUNG UND KOERPERPFLEGE	963	910	788	53	31	27	27	22	-	-
WISSENSCHAFT, BILDUNG, KUNST UND PUBLIZISTIK	2212	741	446	1471	1076	124	81	36	43	23
GESUNDHEITS- UND VETERINAERWESEN	4563	653	516	3910	3269	139	21	14	118	57
RECHTS- UND WIRTSCHAFTSBERATUNG	1631	146	35	1485	985	35	21	5	14	4
SONSTIGE DIENSTLEISTUNGEN	712	567	103	145	59	18	15	-	3	-
DIENSTLEISTUNGEN, A.N.G.	12927	4389	2835	8538	6394	475	275	135	200	95
ORGANISATIONEN OHNE ERWERBSCHARAKTER UND PRIVATE HAUSHALTE	2296	892	567	1404	1033	51	35	15	16	9
GEBIETSKOERPERSCHAFTEN	3646	1487	335	2159	1073	24	13	1	11	7
SOZIALVERSICHERUNG	350	42	37	308	203	1	-	-	1	1
GEBIETSKOEPERSCHAFTEN UND SOZIAL- VERSICHERUNG	3996	1529	372	2467	1276	25	13	1	12	8
OHNE ANGABE	66	49	31	17	12	5	4	1	1	1
INSGESAMT	90637	53664	11929	36973	20554	3597	3029	840	568	203

WIRTSCHAFTSABTEILUNG ----- WIRTSCHAFTSUNTERABTEILUNG	BESCHAEFFTIGTE					DARUNTER AUSLAENDER				
	INSGESAMT	DARUNTER				ZUSAMMEN	DARUNTER			
		ARBEITER	WEIBLICH	ANGEST.	WEIBLICH		ARBEITER	WEIBLICH	ANGEST.	WEIBLICH
KREIS GOESFELD										
LAND- UND FORSTWIRTSCHAFT, TIERHALTUNG UND FISCHEREI	1181	1017	280	164	90	12	12	1	-	-
ENERGIEWIRTSCHAFT UND WASSERVER- SORGUNG, BERGBAU	313	177	4	136	16	-	-	-	-	-
CHEMISCHE INDUSTRIE U. MINERALOEL- VERARBEITUNG	219	124	3	95	32	2	2	-	-	-
KUNSTSTOFF-, GUMMI- UND ASBESTVERARBEITUNG	443	282	14	161	69	16	13	1	3	-
GEWINNUNG UND VERARBEITUNG VON STEINEN UND ERDEN, FEINKERAMIK, GLAS	725	518	8	207	53	18	18	-	-	-
EISEN- UND NE-METALLERZEUGUNG, GIESSEREI UND STAHLVERFORMUNG	450	393	5	57	24	41	40	3	1	1
STAHL-, MASCHINEN- UND FAHRZEUGBAU, ADV	4431	3095	31	1336	430	94	88	-	6	3
ELEKTROTECHNIK, (OHNE ADV), FEINMECHANIK, EBM-W., OPTIK	760	576	87	184	90	36	36	12	-	-
HOLZ-, PAPIER- UND DRUCKGEWERBE	2079	1677	128	402	183	13	12	1	1	-
LEDER-, TEXTIL- UND BEKLEIDUNGSGEWERBE	1874	1542	1155	332	189	76	74	39	2	-
NAHRUNGS- UND GENUSSMITTELGEWERBE	2251	1498	308	753	475	24	23	5	1	-
VERARBEITENDES GEWERBE (DHNE BAUGEWERBE)	13232	9705	1739	3527	1545	320	306	61	14	4
BAUHAUPTGEWERBE	2294	1909	10	385	150	56	53	1	3	-
AUSBAU- UND BAUMILFSGEWERBE	1088	920	27	168	113	8	8	-	-	-
BAUGEWERBE	3382	2829	37	553	263	64	61	1	3	-
GROSSHANDEL	1527	659	53	868	299	23	17	1	6	2
HANDELSVERMITTLUNG	150	46	21	104	56	1	-	-	1	1
EINZELHANDEL	3747	910	267	2837	2093	20	8	3	12	6
HANDEL	5424	1615	341	3809	2448	44	25	4	19	9
EISENBAHNEN	-	-	-	-	-	-	-	-	-	-
DEUTSCHE BUNDESPOST	139	120	38	19	18	-	-	-	-	-
VERKEHR (OHNE EISENBAHNEN UND DEUTSCHE BUNDESPOST)	-	-	-	-	-	-	-	-	-	-
VERKEHR- UND NACHRICHTENUEBERMITTLUNG	813	658	52	155	90	6	5	-	1	1
KREDIT- UND SONSTIGE FINANZIERUNGS- INSTITUTE	1091	27	21	1064	497	2	-	-	2	1
VERSICHERUNGSGEWERBE	77	-	-	77	51	1	-	-	1	1
KREDITINSTITUTE UND VERSICHERUNGS- GEWERBE	1168	27	21	1141	548	3	-	-	3	2
GASTSTAETTEN- UND BEHERBERGUNGSGEWERBE	1182	824	546	358	279	50	45	17	5	2
REINIGUNG UND KOERPERPFLEGE	547	525	416	22	14	16	16	13	-	-
WISSENSCHAFT, BILDUNG, KUNST UND PUBLIZISTIK	1462	435	232	1027	750	14	7	1	7	3
GESUNDHEITS- UND VETERINAERWESEN	2877	453	374	2424	2104	52	7	5	45	31
RECHTS- UND WIRTSCHAFTSBERATUNG	1070	107	21	963	618	10	4	-	6	2
SONSTIGE DIENSTLEISTUNGEN	869	742	488	127	47	12	12	5	-	-
DIENSTLEISTUNGEN, A.N.G.	8007	3086	2077	4921	3812	154	91	41	63	38
ORGANISATIONEN OHNE ERWERBSCHARAKTER UND PRIVATE HAUSHALTE	1084	498	268	586	381	18	18	6	-	-
GEBIETSKOERPERSCHAFTEN	3433	1444	343	1987	974	69	37	5	32	12
SOZIALVERSICHERUNG	478	37	25	441	237	1	-	-	1	-
GEBIETSKOEPERSCHAFTEN UND SOZIAL- VERSICHERUNG	3911	1483	368	2428	1211	70	37	5	33	12
DHNE ANGABE	20	16	10	4	1	1	1	-	-	-
INSGESAMT	38535	21111	5197	17424	10405	692	554	119	134	66

SOZIALVERSICHERUNGSPFLICHTIG BESCHAEFTIGTE ARBEITNEHMER, DARUNTER AUSLAENDER IN DEN
 WIRTSCHAFTSABTEILUNGEN UND -GRUPPEN SOWIE ARBEITER UND ANGESTELLTE AM 31.12.87

WIRTSCHAFTSABTEILUNG ----- WIRTSCHAFTSUNTERABTEILUNG	BESCHAEFTIGTE					DARUNTER AUSLAENDER				
	INSGESAMT	DAVON			ZUSAMMEN	DAVON				
		ARBEITER	DARUNTER WEIBLICH	ANGEST.		ARBEITER	DARUNTER WEIBLICH	ANGEST.	DARUNTER WEIBLICH	
KREIS RECKLINGHAUSEN										
LAND- UND FORSTWIRTSCHAFT, TIERHALTUNG UND FISCHEREI	1197	1061	301	136	76	52	51	5	1	-
ENERGIEWIRTSCHAFT UND WASSERVER- SDRGUNG, BERGBAU	26272	24205	32	2067	244	4201	4169	2	32	1
CHEMISCHE INDUSTRIE U. MINERALOEL- VERARBEITUNG	18231	10905	748	7326	1982	417	340	8	77	8
KUNSTSTOFF-, GUMMI- UND ASBESTVERARBEITUNG	1107	828	154	279	116	146	139	76	7	1
GEWINNUNG UND VERARBEITUNG VON STEINEN UND ERDEN, FEINKERAMIK, GLAS	2756	1945	31	811	237	183	176	2	7	1
EISEN- UND NE-METALLERZEUGUNG, GIESSEREI UND STAHLVERFORMUNG	3066	2402	62	664	243	222	218	-	4	1
STAHL-, MASCHINEN- UND FAHRZEUGBAU, ADV	9911	6896	88	3015	935	491	464	1	27	7
ELEKTROTECHNIK, (OHNE ADV), FEINMECHANIK, EBM-W., OPTIK	5504	4374	1944	1130	438	305	293	170	12	3
HOLZ-, PAPIER- UND DRUCKGEWERBE	1710	1332	115	378	181	53	52	3	1	1
LEDER-, TEXTIL- UND BEKLEIDUNGSGEWERBE	1398	1035	793	363	246	84	82	63	2	2
NAHRUNGS- UND GENUSSMITTELGEWERBE	6073	4015	1361	2058	1420	563	549	226	14	9
VERARBEITENDES GEWERBE (OHNE BAUGEWERBE)	49756	33732	5296	16024	5798	2464	2313	549	151	33
BAUHAUPTGEWERBE	8156	6636	39	1520	549	511	494	3	17	4
AUSBAU- UND BAUHILFSGEWERBE	4291	3546	67	745	425	180	173	-	7	4
BAUGEWERBE	12447	10182	106	2265	974	691	667	3	24	8
GROSSHANDEL	3879	1542	264	2337	983	133	114	37	19	6
HANDELSVERMITTLUNG	969	457	103	512	254	58	52	23	6	4
EINZELHANDEL	16139	3294	1258	12845	10057	238	118	37	120	81
HANDEL	20987	5293	1625	15694	11294	429	284	97	145	91
EISENBAHNEN	60	56	9	4	-	4	4	-	-	-
DEUTSCHE BUNDESPOST	969	770	239	199	129	4	4	1	-	-
VERKEHR (OHNE EISENBAHNEN UND DEUTSCHE BUNDESPOST)	3487	2815	124	872	462	91	84	2	7	4
VERKEHR- UND NACHRICHTENUEBERMITTLUNG	4716	3641	372	1075	591	99	92	3	7	4
KREDIT- UND SONSTIGE FINANZIERUNGS- INSTITUTE	3294	134	107	3160	1743	20	1	1	19	15
VERSICHERUNGSGEWERBE	405	13	8	392	209	1	-	-	1	1
KREDITINSTITUTE UND VERSICHERUNGS- GEWERBE	3699	147	115	3552	1952	21	1	1	20	16
GASTSTAETTEN- UND BEHERBERGUNGSGEWERBE	4633	2665	1865	1968	1473	359	305	140	54	34
REINIGUNG UND KOERPERPFLEGE	3046	2811	2362	235	168	224	221	173	3	3
WISSENSCHAFT, BILDUNG, KUNST UND PUBLIZISTIK	5046	1697	1294	3349	2484	154	13	11	141	73
GESUNDHEITS- UND VETERINAERWESEN	11639	1650	1291	9989	8466	380	49	41	331	217
RECHTS- UND WIRTSCHAFTSBERATUNG	4322	453	73	3869	2525	46	15	-	31	15
SONSTIGE DIENSTLEISTUNGEN	2803	2037	336	766	349	92	81	6	11	2
DIENSTLEISTUNGEN, A.N.G.	31489	11313	7221	20176	15465	1255	684	371	571	344
ORGANISATIONEN OHNE ERWERBSCHARAKTER UND PRIVATE HAUSHALTE	3687	1150	707	2537	1808	168	72	23	96	36
GEBIETSKOERPERSCHAFTEN	8531	3576	1311	4955	2665	154	103	16	51	20
SOZIALVERSICHERUNG	1094	66	52	1028	634	2	-	-	2	1
GEBIETSKOEPERSCHAFTEN UND SOZIAL- VERSICHERUNG	9625	3642	1363	5983	3299	156	103	16	53	21
OHNE ANGABE	206	144	138	62	47	8	3	3	5	3
INSGESAMT	164081	94510	17276	69571	41548	9544	8439	1073	1105	557

SOZIALVERSICHERUNGSPFLICHTIG BESCHAEFFTIGTE ARBEITNEHMER, DARUNTER AUSLAENDER IN DEN
 WIRTSCHAFTSABTEILUNGEN UND -GRUPPEN SOWIE ARBEITER UND ANGESTELLTE AM 31.12.87

WIRTSCHAFTSABTEILUNG ----- WIRTSCHAFTSUNTERABTEILUNG	BESCHAEFFTIGTE					DARUNTER AUSLAENDER				
	INSGESAMT	DAVON			ZUSAMMEN	DAVON				
		ARBEITER	DARUNTER WEIBLICH	ANGEST.		ARBEITER	DARUNTER WEIBLICH	ANGEST. WEIBLICH		
KREIS STEINFURT										
LAND- UND FORSTWIRTSCHAFT, TIERHALTUNG UND FISCHEREI	1351	1198	340	153	88	20	18	7	2	1
ENERGIEWIRTSCHAFT UND WASSERVER- SORGUNG, BERGBAU	5269	4154	26	1115	188	67	61	-	6	1
CHEMISCHE INOUSTRIE U. MINERALOEL- VERARBEITUNG	884	642	147	242	99	9	9	1	-	-
KUNSTSTOFF-, GUMMI- UND ASBESTVERARBEITUNG	3113	2326	409	787	256	111	98	10	13	4
GEWINNUNG UND VERARBEITUNG VON STEINEN UND ERDEN, FEINKERAMIK, GLAS	1504	1182	31	322	115	32	32	-	-	-
EISEN- UND NE-METALLERZEUGUNG, GIESSEREI UND STAHLVERFORMUNG	1322	1062	6	260	83	56	55	-	1	-
STAHL-, MASCHINEN- UND FAHRZEUGBAU, ADV	12485	8666	313	3819	1184	230	201	13	29	12
ELEKTROTECHNIK, (OHNE ADV), FEINMECHANIK, EBM-W., OPTIK	2116	1403	287	713	286	115	110	29	5	3
HOLZ-, PAPIER- UND DRUCKGEWERBE	4172	3027	407	1145	476	240	234	47	6	3
LEDER-, TEXTIL- UND BEKLEIDUNGSGEWERBE	13619	10178	4205	3441	1277	1196	1168	306	28	3
NAHRUNGS- UND GENUSSMITTELGEWERBE	4355	2722	754	1633	1063	120	107	51	13	6
VERARBEITENDES GEWERBE (OHNE BAUGEWERBE)	43570	31208	6559	12362	4839	2109	2014	457	95	31
BAUHAUPTGEWERBE	4606	3953	15	653	235	174	171	-	3	-
AUSBAU- UND BAUHILFSGEWERBE	1887	1563	38	324	200	11	10	1	1	1
BAUGEWERBE	6493	5516	53	977	435	185	181	1	4	1
GROSSHANDEL	4368	1580	327	2788	947	76	48	9	28	10
HANDELSVERMITTLUNG	554	215	14	339	162	9	8	-	1	1
EINZELHANDEL	7641	1262	378	6379	4827	42	17	1	25	19
HANDEL	12563	3057	719	9506	5936	127	73	10	54	30
EISENBAHNEN	274	250	8	24	3	3	3	-	-	-
DEUTSCHE BUNDESPOST	735	567	133	168	82	2	2	1	-	-
VERKEHR (OHNE EISENBAHNEN UND DEUTSCHE BUNDESPOST)	2407	1668	88	739	318	63	54	1	9	4
VERKEHR- UND NACHRICHTENUEBERMITTLUNG	3416	2485	229	931	403	68	59	2	9	4
KREDIT- UND SONSTIGE FINANZIERUNGS- INSTITUTE	2290	98	94	2192	1021	4	-	-	4	1
VERSICHERUNGSGEWERBE	141	-	-	141	76	1	-	-	1	1
KREDITINSTITUTE UND VERSICHERUNGS- GEWERBE	2431	98	94	2333	1097	5	-	-	5	2
GASTSTAETTEN- UND BEHERBERGUNGSGEWERBE	2702	1417	1008	1285	945	88	73	34	15	8
REINIGUNG UND KOERPERPFLEGE	1300	1195	1049	105	79	34	33	29	1	1
WISSENSCHAFT, BILDUNG, KUNST UND PUBLIZISTIK	2862	895	588	1967	1487	35	14	8	21	10
GESUNDHEITS- UND VETERINAERWESEN	6319	767	599	5552	4655	109	17	16	92	49
RECHTS- UND WIRTSCHAFTSBERATUNG	2161	216	34	1945	1253	19	6	1	13	5
SDNSTIGE DIENSTLEISTUNGEN	748	564	67	184	89	7	6	1	1	1
DIENSTLEISTUNGEN, A.N.G.	16092	5054	3345	11038	8508	292	149	89	143	74
ORGANISATIONEN OHNE ERWERBSCHARAKTER UND PRIVATE HAUSHALTE	2203	842	529	1361	946	51	36	15	15	8
GEBIETSKOERPERSCHAFTEN	6322	2914	445	3408	1785	46	20	5	26	15
SOZIALVERSICHERUNG	720	59	45	661	406	4	-	-	4	2
GEBIETSKOERPERSCHAFTEN UND SOZIAL- VERSICHERUNG	7042	2973	490	4069	2191	50	20	5	30	17
OHNE ANGABE	27	24	11	3	2	1	1	-	-	-
INSGESAMT	100457	56609	12395	43848	24633	2975	2612	586	363	169

SOZIALVERSICHERUNGSPFLICHTIG BESCHAEFTIGTE ARBEITNEHMER, DARUNTER AUSLAENDER IN DEN
 WIRTSCHAFTSABTEILUNGEN UND -GRUPPEN SOWIE ARBEITER UND ANGESTELLTE AM 31.12.87

WIRTSCHAFTSABTEILUNG ----- WIRTSCHAFTSUNTERABTEILUNG	BESCHAEFTIGTE					DARUNTER AUSLAENDER				
	INSGESAMT	DAVDN			ZUSAMMEN	DAVON				
		DARUNTER ARBEITER	WEIBLICH	ANGEST.		DARUNTER ARBEITER	WEIBLICH	ANGEST.	DARUNTER WEIBLICH	
KREIS WARENDORF										
LAND- UND FORSTWIRTSCHAFT, TIERHALTUNG UND FISCHEREI	1378	1188	297	190	71	47	46	15	1	1
ENERGIEWIRTSCHAFT UND WASSERVER- SORGUNG, BERGBAU	4083	3539	21	544	60	883	874	9	9	-
CHEMISCHE INDUSTRIE U. MINERALOEL- VERARBEITUNG	316	184	71	132	60	13	12	6	1	-
KUNSTSTOFF-, GUMMI- UND ASBESTVERARBEITUNG	2033	1455	151	578	189	94	85	11	9	1
GEWINNUNG UND VERARBEITUNG VON STEINEN UND ERDEN, FEINKERAMIK, GLAS	2046	1524	49	522	148	159	156	2	3	2
EISEN- UND NE-METALLERZEUGUNG, GIESSEREI UND STAHLVERFORMUNG	828	701	39	127	54	160	157	4	3	1
STAHL-, MASCHINEN- UND FAHRZEUGBAU, ADV	11779	7433	177	4346	1305	466	417	18	49	9
ELEKTROTECHNIK, (OHNE ADV), FEINMECHANIK, EBM-W., OPTIK	6874	4892	1096	1982	737	553	536	148	17	8
HOLZ-, PAPIER- UND DRUCKGEWERBE	4535	3682	466	853	330	221	220	44	1	1
LEDER-, TEXTIL- UND BEKLEIDUNGSGEWERBE	2356	1817	1118	539	240	217	212	114	5	3
NAHRUNGS- UND GENUSSMITTELGEWERBE	2730	1848	491	882	581	198	192	79	6	2
VERARBEITENDES GEWERBE (OHNE BAUGEWERBE)	33497	23536	3658	9961	3644	2081	1987	426	94	27
BAUHAUPTGEWERBE	2950	2547	12	403	140	128	127	-	1	-
AUSBAU- UND BAUHILFSGEWERBE	1177	980	39	197	133	17	16	-	1	-
BAUGEWERBE	4127	3527	51	600	273	145	143	-	2	-
GROSSHANDEL	1909	721	95	1188	430	40	34	5	6	4
HANDELSVERMITTLUNG	291	111	12	180	99	6	6	2	-	-
EINZELHANDEL	5073	1015	264	4058	3128	71	34	7	37	21
HANDEL	7273	1847	371	5426	3657	117	74	14	43	25
EISENBAHNEN
DEUTSCHE BUNDESPOST
VERKEHR (OHNE EISENBAHNEN UND DEUTSCHE BUNDESPOST)	1365	1031	29	334	193	46	44	-	2	-
VERKEHR- UND NACHRICHTENUEBERMITTLUNG	1585	1206	79	379	213	50	48	-	2	-
KREDIT- UND SONSTIGE FINANZIERUNGS- INSTITUTE	1746	68	58	1678	816	5	1	1	4	2
VERSICHERUNGSGEWERBE	153	1	1	152	91	-	-	-	-	-
KREDITINSTITUTE UND VERSICHERUNGS- GEWERBE	1899	69	59	1830	907	5	1	1	4	2
GASTSTAETTEN- UND BEHERBERGUNGSGEWERBE	1189	740	543	449	371	77	67	33	10	5
REINIGUNG UND KOERPERPFLEGE	1068	994	880	74	56	43	45	42	-	-
WISSENSCHAFT, BILDUNG, KUNST UND PUBLIZISTIK	2035	651	413	1384	988	51	12	3	39	18
GESUNDHEITS- UND VETERINAERWESEN	3967	624	507	3343	2923	107	23	23	84	60
RECHTS- UND WIRTSCHAFTSBERATUNG	1144	45	19	1099	760	9	-	-	9	4
SONSTIGE DIENSTLEISTUNGEN	300	189	10	111	59	2	2	-	-	-
DIENSTLEISTUNGEN, A.N.G.	9703	3243	2372	6460	5157	291	149	101	142	89
ORGANISATIONEN OHNE ERWERBSCHARAKTER UND PRIVATE HAUSHALTE	1989	745	479	1244	900	106	75	34	31	21
GEBIETSKOERPERSCHAFTEN	2589	935	172	1694	922	43	33	5	10	2
SOZIALVERSICHERUNG	471	43	35	428	271	3	-	-	3	2
GEBIETSKOEPERSCHAFTEN UND SOZIAL- VERSICHERUNG	3060	978	207	2082	1193	46	33	5	13	4
OHNE ANGABE	19	14	2	5	4	-	-	-	-	-
INSGESAMT	68613	39892	7596	28721	16079	3771	3430	605	341	169

SOZIALVERSICHERUNGSPFLICHTIG BESCHAEFTIGTE ARBEITNEHMER, DARUNTER AUSLAENDER IN DEN
WIRTSCHAFTSABTEILUNGEN UND -GRUPPEN SOWIE ARBEITER UND ANGESTELLTE AM 31.12.87

51

WIRTSCHAFTSABTEILUNG ----- WIRTSCHAFTSUNTERABTEILUNG	BESCHAEFTIGTE					DARUNTER AUSLAENDER				
	INSGESAMT	DAVDN			ZUSAMMEN	DAVDN				
		ARBEITER	DARUNTER WEIBLICH	ANGEST. WEIBLICH		ARBEITER	DARUNTER WEIBLICH	ANGEST. WEIBLICH		
	REG.-BEZ. DETMOLD									
LAND- UND FORSTWIRTSCHAFT, TIERHALTUNG UND FISCHEREI	5554	4868	1392	686	381	183	177	31	6	2
ENERGIEWIRTSCHAFT UND WASSERVER- SORGUNG, BERGBAU	6110	3679	277	2431	593	28	18	1	10	3
CHEMISCHE INDUSTRIE U. MINERALOEL- VERARBEITUNG	6037	2961	826	3076	1279	337	283	76	54	15
KUNSTSTOFF-, GUMMI- UND ASBESTVERARBEITUNG	16554	12399	3388	4155	1566	2395	2348	571	47	13
GEWINNUNG UND VERARBEITUNG VON STEINEN UND ERDEN, FEINKERAMIK, GLAS	5429	4046	533	1383	502	416	410	52	6	1
EISEN- UND NE-METALLERZEUGUNG, GIESSEREI UND STAHLVERFORMUNG	17848	14101	621	3747	1272	3180	3143	120	37	8
STAHL-, MASCHINEN- UND FAHRZEUGBAU, ADV	75058	50134	4666	24924	7414	5021	4613	637	408	93
ELEKTROTECHNIK, (OHNE ADV), FEINMECHANIK, EBM-W., OPTIK	41867	29687	8938	12180	4202	3130	2998	1056	132	34
HOLZ-, PAPIER- UND DRUCKGEWERBE	63285	47894	7367	15391	5770	4798	4680	966	118	48
LEDER-, TEXTIL- UND BEKLEIDUNGSGEWERBE	27941	21159	15460	6782	3485	1954	1875	1132	79	27
NAHRUNGS- UND GENUSSMITTELGEWERBE	27946	17477	5911	10469	5726	2212	2147	1088	65	27
VERARBEITENDES GEWERBE (OHNE BAUGEWERBE)	281965	199858	47710	82107	31216	23443	22497	5698	946	266
BAUHAUPTGEWERBE	23353	19978	97	3375	1358	1419	1367	7	32	11
AUSBAU- UND BAUHILFSGEWERBE	11066	9151	467	1915	1296	210	205	22	5	4
BAUGEWERBE	34419	29129	564	5290	2654	1629	1592	29	37	15
GRÜSSHANDEL	30039	11650	2278	18389	7330	1002	833	163	169	49
HANDELSVERMITTLUNG	4985	1592	309	3393	1649	155	110	18	45	25
EINZELHANDEL	48078	11135	4094	36943	28228	833	422	131	411	262
HANDEL	83102	24377	6681	58725	37207	1990	1365	312	625	336
EISENBAHNEN	3161	2828	66	333	148	53	49	3	4	2
DEUTSCHE BUNDESPOST	3994	3055	1133	939	766	59	56	10	3	2
VERKEHR (OHNE EISENBAHNEN UND DEUTSCHE BUNDESPOST)	13604	9405	991	4199	2081	589	552	59	37	18
VERKEHR- UND NACHRICHTENUEBERMITTLUNG	20759	15288	2190	5471	2995	701	657	72	44	22
KREDIT- UND SONSTIGE FINANZIERUNGS- INSTITUTE	14303	749	582	13554	6856	76	11	8	65	40
VERSICHERUNGSGEWERBE	3523	67	58	3456	1435	19	1	1	18	6
KREDITINSTITUTE UND VERSICHERUNGS- GEWERBE	17826	816	640	17010	8291	95	12	9	83	46
GASTSTAETTEN- UND BEHERBERGUNGSGEWERBE	16989	10177	6916	6812	5237	1237	1073	501	164	108
REINIGUNG UND KOERPERPFLEGE	8592	7931	6788	661	483	521	515	437	6	4
WISSENSCHAFT, BILDUNG, KUNST UND PUBLIZISTIK	24310	7283	4807	17027	10871	848	258	157	590	255
GESUNDHEITS- UND VETERINAERWESEN	45300	8868	6395	36432	28326	1580	639	544	941	604
RECHTS- UND WIRTSCHAFTSBERATUNG	14777	1877	632	12900	7971	235	111	27	124	51
SONSTIGE DIENSTLEISTUNGEN	7416	4741	1236	2675	1097	403	341	86	62	17
DIENSTLEISTUNGEN, A.N.G.	117384	40877	26774	76507	53985	4824	2937	1752	1887	1039
ORGANISATIONEN OHNE ERWERBSCHARAKTER UND PRIVATE HAUSHALTE	10933	3228	2208	7705	5492	317	172	71	145	76
GEBIETSKOERPERSCHAFTEN	29250	12712	3110	16538	8746	1597	995	206	602	208
SOZIALVERSICHERUNG	3442	292	227	3150	1924	11	4	2	7	1
GEBIETSKOEPERSCHAFTEN UND SOZIAL- VERSICHERUNG	32692	13004	3337	19688	10670	1608	999	208	609	209
OHNE ANGABE	994	808	600	186	149	62	50	29	12	11
INSGESAMT	611738	335932	92373	275806	153633	34880	30474	8212	4404	2025

SOZIALVERSICHERUNGSPFLICHTIG BESCHAEFTIGTE ARBEITNEHMER, DARUNTER AUSLAENDER IN DEN
 WIRTSCHAFTSABTEILUNGEN UND -GRUPPEN SOWIE ARBEITER UND ANGESTELLTE AM 31.12.87

WIRTSCHAFTSABTEILUNG ----- WIRTSCHAFTSUNTERABTEILUNG	BESCHAEFTIGTE					DARUNTER AUSLAENDER				
	INSGESAMT	DAVDN			ZUSAMMEN	DAVDN				
		ARBEITER	DARUNTER WEIBLICH	ANGEST.		DARUNTER WEIBLICH	ARBEITER	DARUNTER WEIBLICH	ANGEST.	DARUNTER WEIBLICH
BIELEFELD, STADT										
LAND- UND FORSTWIRTSCHAFT, TIERHALTUNG UND FISCHEREI	507	455	135	52	31	34	34	11	-	-
ENERGIEWIRTSCHAFT UND WASSERVER- SORGUNG, BERGBAU	1894	1228	102	666	143	14	9	-	5	1
CHEMISCHE INDUSTRIE U. MINERALDEL- VERARBEITUNG	2171	788	257	1383	626	146	122	16	24	4
KUNSTSTOFF-, GUMMI- UND ASBESTVERARBEITUNG	2392	1721	561	671	258	430	414	80	16	6
GEWINNUNG UND VERARBEITUNG VON STEINEN UND ERDEN, FEINKERAMIK, GLAS	138	95	5	43	20	12	11	-	1	-
EISEN- UND NE-METALLERZEUGUNG, GIESSEREI UND STAHLVERFORMUNG	5385	4290	194	1095	289	1474	1461	33	13	2
STAHL-, MASCHINEN- UND FAHRZEUGBAU, ADV	16208	10724	806	5484	1453	1516	1444	223	72	15
ELEKTROTECHNIK, (DHNE ADV), FEINMECHANIK, EBM-W., OPTIK	5914	4231	938	1683	512	774	765	329	9	4
HOLZ-, PAPIER- UND DRUCKGEWERBE	7099	5217	1351	1882	670	530	511	176	19	11
LEDER-, TEXTIL- UND BEKLEIDUNGSGEWERBE	6451	4311	2949	2140	1114	565	541	352	24	9
NAHRUNGS- UND GENUSSMITTELGEWERBE	4623	2259	917	2364	1078	417	393	229	24	8
VERARBEITENDES GEWERBE (DHNE BAUGEWERBE)	50381	33636	7978	16745	6020	5864	5662	1438	202	59
BAUHAUPTGEWERBE	3021	2507	15	514	183	395	388	3	7	-
AUSBAU- UND BAUHILFSGEWERBE	1900	1567	44	333	192	50	50	1	-	-
BAUGEWERBE	4921	4074	59	847	375	445	438	4	7	-
GROSSHANDEL	9189	3085	670	6104	2355	259	196	25	63	13
HANDELSVERMITTLUNG	1608	428	60	1180	471	50	27	2	23	11
EINZELHANDEL	10851	2500	987	8351	6142	289	147	41	142	86
HANDEL	21648	6013	1717	15635	8968	598	370	68	228	110
EISENBAHNEN	264	241	7	23	17	26	26	1	-	-
DEUTSCHE BUNDESPOST	1796	1315	410	481	359	43	42	7	1	-
VERKEHR (DHNE EISENBAHNEN UND DEUTSCHE BUNDESPOST)	2729	1634	74	1095	502	135	126	2	9	4
VERKEHR- UND NACHRICHTENUEBERMITTLUNG	4789	3190	491	1599	878	204	194	10	10	4
KREDIT- UND SONSTIGE FINANZIERUNGS- INSTITUTE	3371	151	105	3220	1689	22	3	1	19	13
VERSICHERUNGSGEWERBE	1903	23	17	1880	640	10	1	1	9	-
KREDITINSTITUTE UND VERSICHERUNGS- GEWERBE	5274	174	122	5100	2329	32	4	2	28	13
GASTSTAETTEN- UND BEHERBERGUNGSGEWERBE	2456	1602	1009	854	669	301	271	139	30	22
REINIGUNG UND KÖRPERPFLEGE	1804	1651	1395	153	111	229	226	186	3	1
WISSENSCHAFT, BILDUNG, KUNST UND PUBLIZISTIK	7869	2269	1476	5600	3193	378	134	110	244	103
GESUNDHEITS- UND VETERINAERWESEN	12853	2537	1691	10316	7520	677	389	334	288	201
RECHTS- UND WIRTSCHAFTSBERATUNG	3530	320	103	3210	1951	60	24	8	36	15
SONSTIGE DIENSTLEISTUNGEN	1853	1082	170	771	289	111	95	12	16	1
DIENSTLEISTUNGEN, A.N.G.	30365	9461	5844	20904	13733	1756	1139	789	617	343
ORGANISATIONEN OHNE ERWERBSCHARAKTER UND PRIVATE HAUSHALTE	3090	877	579	2213	1490	122	84	35	38	23
GEBIETSKÖRPERSCHAFTEN	5044	1833	428	3211	1678	550	363	52	187	63
SOZIALVERSICHERUNG	932	56	41	876	519	4	2	-	2	-
GEBIETSKÖRPERSCHAFTEN UND SOZIAL- VERSICHERUNG	5976	1889	469	4087	2197	554	365	52	189	63
OHNE ANGABE	353	262	188	91	72	43	33	16	10	10
INSGESAMT	129198	61259	17684	67939	36236	9666	8332	2425	1334	626

SOZIALVERSICHERUNGSPFLICHTIG BESCHAEFTIGTE ARBEITNEHMER, DARUNTER AUSLAENDER IN DEN
 WIRTSCHAFTSABTEILUNGEN UND -GRUPPEN SOWIE ARBEITER UND ANGESTELLTE AM 31.12.87

WIRTSCHAFTSABTEILUNG ----- WIRTSCHAFTSUNTERABTEILUNG	BESCHAEFTIGTE					DARUNTER AUSLAENDER				
	INSGESAMT	DARUNTER			ZUSAMMEN	DARUNTER				
		ARBEITER	WEIBLICH	ANGEST.		ARBEITER	WEIBLICH	ANGEST.	DARUNTER WEIBLICH	
KREIS GUETERSLOH										
LAND- UND FORSTWIRTSCHAFT, TIERHALTUNG UND FISCHEREI	1055	934	270	121	65	28	28	4	-	-
ENERGIEWIRTSCHAFT UND WASSERVER- SDRGUNG, BERGBAU	536	294	28	240	61	2	1	-	1	1
CHEMISCHE INDUSTRIE U. MINERALOEL- VERARBEITUNG	485	286	122	199	76	15	14	3	1	1
KUNSTSTOFF-, GUMMI- UND ASBESTVERARBEITUNG	2643	1915	332	728	305	463	456	78	7	3
GEWINNUNG UND VERARBEITUNG VON STEINEN UND ERDEN, FEINKERAMIK, GLAS	439	310	8	129	56	49	49	2	-	-
EISEN- UND NE-METALLERZEUGUNG, GIESSEREI UND STAHLVERFORMUNG	3830	3041	142	789	300	638	632	31	6	2
STAHL-, MASCHINEN- UND FAHRZEUGBAU, ADV	14410	10679	803	3731	1113	1594	1544	218	50	10
ELEKTROTECHNIK, (OHNE ADV), FEINMECHANIK, EDM-W., OPTIK	10152	7330	2284	2822	1064	686	649	210	37	13
HOLZ-, PAPIER- UND DRUCKGEWERBE	13862	10483	1229	3379	1157	1238	1214	188	24	5
LEDER-, TEXTIL- UND BEKLEIDUNGSGEWERBE	5532	4061	2794	1471	709	492	475	248	17	5
NAHRUNGS- UND GENUSSMITTELGEWERBE	8255	5853	2125	2402	1176	1095	1078	447	17	7
VERARBEITENDES GEWERBE (OHNE BAUGEWERBE)	59608	43958	9839	15650	5956	6270	6111	1425	159	46
BAUHAUPTGEWERBE	3796	3199	20	597	231	178	171	2	7	3
AUSBAU- UND BAUHILFSGEWERBE	1973	1605	55	368	228	32	31	3	1	1
BAUGEWERBE	5769	4804	75	965	459	210	202	5	8	4
GROSSHANDEL	4066	1582	186	2484	940	177	161	29	16	5
HANDELSVERMITTLUNG	786	231	28	555	305	27	24	2	3	2
EINZELHANDEL	6290	1563	575	4727	3672	99	57	16	42	36
HANDEL	11142	3376	789	7766	4917	303	242	47	61	43
EISENBAHNEN	106	74	6	32	3	3	3	2	-	-
DEUTSCHE BUNDESPOST	251	229	95	22	19	3	3	-	-	-
VERKEHR (OHNE EISENBAHNEN UND DEUTSCHE BUNDESPOST)	3480	2287	546	1193	633	169	154	39	15	7
VERKEHR- UND NACHRICHTENUEBERMITTLUNG	3837	2590	647	1247	655	175	160	41	15	7
KREDIT- UND SONSTIGE FINANZIERUNGS- INSTITUTE	2074	89	75	1985	985	9	-	-	9	3
VERSICHERUNGSGEWERBE	157	-	-	157	109	1	-	-	1	-
KREDITINSTITUTE UND VERSICHERUNGS- GEWERBE	2231	89	75	2142	1094	10	-	-	10	3
GASTSTAETTEN- UND BEHERBERGUNGSGEWERBE	1687	1087	717	600	479	140	127	52	13	8
REINIGUNG UND KOERPERPFLEGE	1517	1433	1238	84	64	99	98	88	1	1
WISSENSCHAFT, BILDUNG, KUNST UND PUBLIZISTIK	3167	702	472	2465	1580	86	16	6	70	34
GESUNDHEITS- UND VETERINAERWESEN	4348	560	428	3788	3111	163	38	30	125	89
RECHTS- UND WIRTSCHAFTSBERATUNG	2447	459	252	1988	1178	51	27	12	24	10
SONSTIGE DIENSTLEISTUNGEN	807	379	85	428	135	28	16	3	12	3
DIENSTLEISTUNGEN, A.N.G.	13973	4620	3192	9353	6547	567	322	191	245	145
ORGANISATIONEN OHNE ERWERBSCHARAKTER UND PRIVATE HAUSHALTE	1623	457	314	1166	934	51	37	15	14	10
GEBIETSKOERPERSCHAFTEN	3011	1226	255	1785	1041	142	82	15	60	25
SOZIALVERSICHERUNG	343	29	28	314	208	3	1	1	2	-
GEBIETSKOERPERSCHAFTEN UND SOZIAL- VERSICHERUNG	3354	1255	283	2099	1249	145	83	16	62	25
OHNE ANGABE	52	21	7	31	24	2	-	-	2	1
INSGESAMT	103180	62400	15519	40780	21961	7763	7186	1744	577	285

SOZIALVERSICHERUNGSPFLICHTIG BESCHAEFTIGTE ARBEITNEHMER, DARUNTER AUSLAENDER IN DEN
 WIRTSCHAFTSABTEILUNGEN UND -GRUPPEN SOWIE ARBEITER UND ANGESTELLTE AM 31.12.87

WIRTSCHAFTSABTEILUNG ----- WIRTSCHAFTSUNTERABTEILUNG	BESCHAEFTIGTE					DARUNTER AUSLAENDER				
	INSGESAMT	DAVON				ZUSAMMEN	DAVON			
		DARUNTER ARBEITER	WEIBLICH	ANGEST.	WEIBLICH		DARUNTER ARBEITER	WEIBLICH	ANGEST.	DARUNTER WEIBLICH
KREIS HERFORD										
LAND- UND FORSTWIRTSCHAFT, TIERHALTUNG UND FISCHEREI	553	493	210	60	44	12	12	2	-	-
ENERGIEWIRTSCHAFT UND WASSERVER- SORGUNG, BERGBAU	688	308	44	380	115	4	2	-	2	1
CHEMISCHE INDUSTRIE U. MINERALOEL- VERARBEITUNG	905	485	112	420	148	91	80	39	11	3
KUNSTSTOFF-, GUMMI- UND ASBESTVERARBEITUNG	2465	1791	511	674	230	330	323	107	7	-
GEWINNUNG UND VERARBEITUNG VON STEINEN UND ERDEN, FEINKERAMIK, GLAS	1519	1194	343	325	119	202	200	39	2	-
EISEN- UND NE-METALLERZEUGUNG, GIESSEREI UND STAHLVERFORMUNG	1443	1080	109	355	143	171	167	22	4	-
STAHL-, MASCHINEN- UND FAHRZEUGBAU, ADV	5857	4107	247	1750	600	262	240	27	22	10
ELEKTROTECHNIK, (OHNE ADV), FEINMECHANIK, EBM-W., OPTIK	5254	3897	1033	1357	453	479	465	124	14	2
HOLZ-, PAPIER- UND DRUCKGEWERBE	11625	8540	1466	3077	1304	885	859	211	26	11
LEDER-, TEXTIL- UND BEKLEIDUNGSGEWERBE	7012	5670	4459	1342	613	313	300	198	13	3
NAHRUNGS- UND GENUSSMITTELGEWERBE	4351	2794	1171	1557	731	294	293	212	1	1
VERARBEITENDES GEWERBE (OHNE BAUGEWERBE)	40431	29574	9451	10857	4341	3027	2927	979	100	30
BAUHAUPTGEWERBE	2892	2470	12	422	167	226	219	1	7	3
AUSBAU- UND BAUHLIFSGEWERBE	1435	1189	79	246	174	29	28	9	1	-
BAUGEWERBE	4327	3659	91	668	341	255	247	10	8	3
GROSSHANDEL	3810	1752	478	2058	824	207	186	35	21	8
HANDELSVERMITTLUNG	1232	499	161	733	388	37	31	10	6	3
EINZELHANDEL	6358	1475	627	4883	3863	104	49	17	55	37
HANDEL	11400	3726	1266	7674	5075	348	266	62	82	48
EISENBAHNEN	335	332	14	3	3	4	4	-	-	-
DEUTSCHE BUNDESPOST	461	415	205	46	42	7	7	1	-	-
VERKEHR (OHNE EISENBAHNEN UND DEUTSCHE BUNDESPOST)	1821	1304	110	517	264	95	92	6	3	1
VERKEHR- UND NACHRICHTENUEBERMITTLUNG	2617	2051	329	566	309	106	103	7	3	1
KREDIT- UND SONSTIGE FINANZIERUNGS- INSTITUTE	1804	106	87	1698	942	12	3	2	9	6
VERSICHERUNGSGEWERBE	133	4	4	129	58	-	-	-	-	-
KREDITINSTITUTE UND VERSICHERUNGS- GEWERBE	1937	110	91	1827	1000	12	3	2	9	6
GASTSTAETTEN- UND BEHERBERGUNGSGEWERBE	1482	998	710	484	375	134	124	56	12	7
REINIGUNG UND KOERPERPFLEGE	929	871	733	58	48	31	31	26	-	-
WISSENSCHAFT, BILDUNG, KUNST UND PUBLIZISTIK	1769	397	297	1372	991	60	12	3	48	23
GESUNDHEITS- UND VETERINAERWESEN	3534	760	624	2774	2231	64	19	19	45	32
RECHTS- UND WIRTSCHAFTSBERATUNG	1843	291	54	1552	983	31	25	-	6	2
SONSTIGE DIENSTLEISTUNGEN	907	636	162	271	120	137	130	34	7	4
DIENSTLEISTUNGEN, A.N.G.	10464	3953	2580	6511	4748	459	341	138	118	68
ORGANISATIONEN OHNE ERWERBSCHARAKTER UND PRIVATE HAUSHALTE	1397	347	216	1050	858	36	17	3	19	15
GEBIETSKOERPERSCHAFTEN	3814	1899	727	1915	1087	145	88	30	57	24
SOZIALVERSICHERUNG	605	61	46	544	311	1	-	-	1	-
GEBIETSKOERPERSCHAFTEN UND SOZIAL- VERSICHERUNG	4419	1960	773	2459	1398	146	88	30	58	24
OHNE ANGABE	70	66	59	4	3	2	2	2	-	-
INSGESAMT	78303	46247	15110	32056	18232	4407	4008	1235	399	196

SOZIALVERSICHERUNGSPFLICHTIG BESCHAEFFTIGTE ARBEITNEHMER, DARUNTER AUSLAENDER IN DEN
 WIRTSCHAFTSABTEILUNGEN UND -GRUPPEN SOWIE ARBEITER UND ANGESTELLTE AM 31.12.87

WIRTSCHAFTSABTEILUNG ----- WIRTSCHAFTSUNTERABTEILUNG	BESCHAEFFTIGTE					DARUNTER AUSLAENDER				
	INSGESAMT	DAVON				ZUSAMMEN	DAVON			
		DARUNTER ARBEITER	WEIBLICH	ANGEST.	WEIBLICH		DARUNTER ARBEITER	WEIBLICH	ANGEST.	DARUNTER WEIBLICH
KREIS HOEXTER										
LAND- UND FORSTWIRTSCHAFT, TIERHALTUNG UND FISCHEREI	700	615	99	85	40	20	19	1	1	-
ENERGIEWIRTSCHAFT UND WASSERVER- SORGUNG, BERGBAU	507	276	8	231	44	-	-	-	-	-
CHEMISCHE INDUSTRIE U. MINERALOEL- VERARBEITUNG	523	295	173	228	102	8	5	5	3	1
KUNSTSTOFF-, GUMMI- UND ASBESTVERARBEITUNG	1610	1182	207	428	154	122	117	31	5	1
GEWINNUNG UND VERARBEITUNG VON STEINEN UND ERDEN, FEINKERAMIK, GLAS	836	572	62	264	74	16	14	1	2	-
EISEN- UND NE-METALLERZEUGUNG, GIESSEREI UND STAHLVERFORMUNG	236	209	14	27	13	4	4	-	-	-
STAHL-, MASCHINEN- UND FAHRZEUGBAU, ADV	3022	2169	166	853	316	78	69	14	9	3
ELEKTROTECHNIK, (OHNE ADV), FEINMECHANIK, EDM-W., OPTIK	1422	1123	181	299	115	157	154	39	3	1
HOLZ-, PAPIER- UND DRUCKGEWERBE	3569	2987	245	582	228	220	216	27	4	3
LEDER-, TEXTIL- UND BEKLEIDUNGSGEWERBE	723	547	452	176	115	62	59	53	3	-
NAHRUNGS- UND GENUSSMITTELGEWERBE	1570	1030	158	540	424	21	19	8	2	2
VERARBEITENDES GEWERBE (OHNE BAUGEWERBE)	13511	10114	1658	3397	1541	688	657	178	31	11
BAUHAUPTGEWERBE	2116	1873	7	243	100	63	62	-	1	-
AUSBAU- UND BAUHILFSGEWERBE	635	521	11	114	91	3	3	-	-	-
BAUGEWERBE	2751	2394	18	357	191	66	65	-	1	-
GROSSHANDEL	1591	735	71	856	307	27	22	1	5	3
HANDELSVERMITTLUNG	81	3	-	78	37	3	1	-	2	2
EINZELHANDEL	3264	635	138	2629	2045	35	20	4	15	9
HANDEL	4936	1373	209	3563	2389	65	43	5	22	14
EISENBAHNEN
DEUTSCHE BUNDESPOST
VERKEHR (OHNE EISENBAHNEN UND DEUTSCHE BUNDESPOST)	698	529	11	169	98	23	23	1	-	-
VERKEHR- UND NACHRICHTENUEBERMITTLUNG	890	671	47	219	145	23	23	1	-	-
KREDIT- UND SONSTIGE FINANZIERUNGS- INSTITUTE	977	53	45	924	406	3	2	2	1	-
VERSICHERUNGSGEWERBE	74	2	2	72	44	1	-	-	1	1
KREDITINSTITUTE UND VERSICHERUNGS- GEWERBE	1051	55	47	996	450	4	2	2	2	1
GASTSTAETTEN- UND BEHERBERGUNGSGEWERBE	1091	693	487	398	302	54	47	19	7	6
REINIGUNG UND KOERPERPFLEGE	681	624	529	57	42	7	7	6	-	-
WISSENSCHAFT, BILDUNG, KUNST UND PUBLIZISTIK	1412	565	467	847	615	24	8	5	16	7
GESUNDHEITS- UND VETERINAERWESEN	4474	1117	756	3357	2576	135	28	22	107	67
RECHTS- UND WIRTSCHAFTSBERATUNG	650	41	7	609	407	8	1	-	7	4
SONSTIGE DIENSTLEISTUNGEN	293	246	33	47	32	6	6	1	-	-
DIENSTLEISTUNGEN, A.N.G.	8601	3286	2279	5315	3974	234	97	53	137	84
ORGANISATIONEN OHNE ERWERBSCHARAKTER UND PRIVATE HAUSHALTE	347	158	123	189	140	6	3	2	3	2
GEBIETSKOERPERSCHAFTEN	2170	1057	205	1113	518	24	16	9	8	2
SOZIALVERSICHERUNG	141	16	15	125	67	1	1	1	-	-
GEBIETSKOERPERSCHAFTEN UND SOZIAL- VERSICHERUNG	2311	1073	220	1238	585	25	17	10	8	2
OHNE ANGABE	96	92	55	4	2	-	-	-	-	-
INSGESAMT	35701	20107	4763	15594	9501	1131	926	252	205	114

SOZIALVERSICHERUNGSPFLICHTIG BESCHAEFTIGTE ARBEITNEHMER, DARUNTER AUSLAENDER IN DEN
 WIRTSCHAFTSABTEILUNGEN UND -GRUPPEN SOWIE ARBEITER UND ANGESTELLTE AM 31.12.87

WIRTSCHAFTSABTEILUNG	BESCHAEFTIGTE					DARUNTER AUSLAENDER				
	INSGESAMT	DAVON				ZUSAMMEN	DAVON			
		WIRTSCHAFTSUNTERABTEILUNG	DARUNTER ARBEITER	WEIBLICH	ANGEST.		WEIBLICH	DARUNTER ARBEITER	WEIBLICH	ANGEST.
KREIS LIPPE										
LAND- UND FORSTWIRTSCHAFT, TIERHALTUNG UND FISCHEREI	1124	969	260	155	96	25	22	5	3	1
ENERGIEWIRTSCHAFT UND WASSERVER- SORGUNG, BERGBAU	504	291	26	213	47	3	3	1	-	-
CHEMISCHE INDUSTRIE U. MINERALOEL- VERARBEITUNG	614	334	86	280	112	33	26	9	7	4
KUNSTSTOFF-, GUMMI- UND ASBESTVERARBEITUNG	4083	3187	1035	896	333	609	603	143	6	2
GEWINNUNG UND VERARBEITUNG VON STEINEN UND ERDEN, FEINKERAMIK, GLAS	688	492	21	196	75	33	33	5	-	-
EISEN- UND NE-METALLERZEUGUNG, GIESSEREI UND STAHLVERFORMUNG	1538	1266	54	272	98	167	165	13	2	1
STAHL-, MASCHINEN- UND FAHRZEUGBAU, ADV	8721	6312	498	2409	829	430	403	60	27	8
ELEKTROTECHNIK, (OHNE ADV), FEINMECHANIK, EBM-W., OPTIK	8554	6060	2506	2494	867	447	421	153	26	9
HOLZ-, PAPIER- UND DRUCKGEWERBE	11724	9008	1135	2716	943	1058	1044	156	14	4
LEDER-, TEXTIL- UND BEKLEIDUNGSGEWERBE	2991	2405	1668	586	348	229	222	120	7	4
NAHRUNGS- UND GENUSSMITTELGEWERBE	3062	1800	528	1262	803	140	132	75	8	4
VERARBEITENDES GEWERBE (OHNE BAUGEWERBE)	41975	30864	7531	11111	4408	3146	3049	734	97	36
BAUHAUPTGEWERBE	4420	3820	11	600	252	206	202	-	4	1
AUSBAU- UND BAUHILFSGEWERBE	1920	1599	99	321	242	42	41	4	1	1
BAUGEWERBE	6340	5419	110	921	494	248	243	4	5	2
GROSSHANDEL	3971	1577	244	2394	974	93	65	14	28	9
HANDELSVERMITTLUNG	379	113	10	266	166	13	10	1	3	2
EINZELHANDEL	7167	1669	678	5498	4349	112	47	18	65	41
HANDEL	11517	3359	932	8158	5489	218	122	33	96	52
EISENBAHNEN
DEUTSCHE BUNDESPOST
VERKEHR (OHNE EISENBAHNEN UND DEUTSCHE BUNDESPOST)	1656	1241	124	415	225	47	46	10	1	-
VERKEHR- UND NACHRICHTENUEBERMITTLUNG	2209	1691	241	518	313	50	49	10	1	-
KREDIT- UND SONSTIGE FINANZIERUNGS- INSTITUTE	2138	140	119	1998	1018	15	1	1	14	9
VERSICHERUNGSGEWERBE	852	26	24	826	395	3	-	-	3	2
KREDITINSTITUTE UND VERSICHERUNGS- GEWERBE	2990	166	143	2824	1413	18	1	1	17	11
GASTSTAETTEN- UND BEHERBERGUNGSGEWERBE	4694	2572	1738	2122	1601	288	241	117	47	27
REINIGUNG UND KÖRPERPFLEGE	1362	1276	1126	86	72	68	67	56	1	1
WISSENSCHAFT, BILDUNG, KUNST UND PUBLIZISTIK	3115	1099	702	2016	1338	138	34	15	104	46
GESUNDHEITS- UND VETERINAERWESEN	6265	1280	875	4985	4049	149	59	49	110	56
RECHTS- UND WIRTSCHAFTSBERATUNG	2635	367	119	2268	1454	49	25	7	24	9
SONSTIGE DIENSTLEISTUNGEN	997	726	124	271	117	23	19	5	4	-
DIENSTLEISTUNGEN, A.N.G.	19068	7320	4684	11748	8631	735	445	249	290	139
ORGANISATIONEN OHNE ERWERBSCHARAKTER UND PRIVATE HAUSHALTE	1308	349	248	959	692	28	5	3	23	11
GEBIETSKÖRPERSCHAFTEN	5810	2175	524	3635	1990	180	98	17	82	28
SOZIALVERSICHERUNG	564	46	31	518	345	1	-	-	1	1
GEBIETSKÖRPERSCHAFTEN UND SDZIAL- VERSICHERUNG	6374	2221	557	4153	2335	181	98	17	83	29
OHNE ANGABE	88	69	56	19	16	4	4	3	-	-
INSGESAMT	93497	52718	14788	40779	23934	4656	4041	1060	615	281

WIRTSCHAFTSABTEILUNG ----- WIRTSCHAFTSUNTERABTEILUNG	BESCHAEFTIGTE					DARUNTER AUSLAENDER					
	INSGESAMT	DAVON			ZUSAMMEN	DAVON			DARUNTER WEIBLICH	DARUNTER ANGEST.	DARUNTER WEIBLICH
		ARBEITER	WEIBLICH	ANGEST.		ARBEITER	WEIBLICH	ANGEST.			
KREIS MINDEN-LUEBBECKE											
LAND- UND FDRSTWIRTSCHAFT, TIERHALTUNG UND FISCHEREI	890	776	290	114	65	53	51	7	2	1	
ENERGIEWIRTSCHAFT UND WASSERVER- SORGUNG, BERGBAU	1374	994	50	380	82	3	2	-	1	-	
CHEMISCHE INDUSTRIE U. MINERALOEL- VERARBEITUNG	1270	736	67	534	204	42	35	3	7	2	
KUNSTSTOFF-, GUMMI- UND ASBESTVERARBEITUNG	2223	1697	503	526	190	251	247	75	4	-	
GEWINNUNG UND VERARBEITUNG VON STEINEN UND ERDEN, FEINKERAMIK, GLAS	1127	869	75	258	92	81	80	5	1	1	
EISEN- UND NE-METALLERZEUGUNG, GIESSEREI UND STAHLVERFORMUNG	1416	1167	66	249	100	79	78	3	1	1	
STAHL-, MASCHINEN- UND FAHRZEUGBAU, ADV	10156	6876	638	3280	1100	227	199	20	28	5	
ELEKTROTECHNIK, (OHNE ADV), FEINMECHANIK, EBM-W., OPTIK	8103	5171	1607	2932	972	343	305	92	38	2	
HOLZ-, PAPIER- UND DRUCKGEWERBE	9295	6862	1323	2433	923	489	466	121	23	12	
LEDER-, TEXTIL- UND BEKLEIDUNGSGEWERBE	3665	2972	2350	693	406	138	132	71	6	3	
NAHRUNGS- UND GENUSSMITTELGEWERBE	3478	2107	695	1371	813	130	120	70	10	4	
VERARBEITENDES GEWERBE (OHNE BAUGEWERBE)	40733	28457	7324	12276	4800	1780	1662	460	118	30	
BAUHAUPTGEWERBE	4068	3496	25	572	244	210	209	-	1	-	
AUSBAU- UND BAUHILFSGEWERBE	1625	1375	147	250	179	30	30	5	-	-	
BAUGEWERBE	5693	4871	172	822	423	240	239	5	1	-	
GROSSHANDEL	5058	2109	400	2949	1299	164	142	40	22	5	
HANDELSVERMITTLUNG	798	288	48	510	245	24	16	2	8	5	
EINZELHANDEL	8267	1991	617	6276	4828	93	48	13	45	30	
HANDEL	14123	4388	1065	9735	6372	281	206	55	75	40	
EISENBAHNEN	741	496	19	245	109	6	2	-	4	2	
DEUTSCHE BUNDESPOST	494	333	143	161	143	1	1	-	-	-	
VERKEHR (OHNE EISENBAHNEN UND DEUTSCHE BUNDESPOST)	2060	1560	104	500	214	71	67	1	4	2	
VERKEHR- UND NACHRICHTENUEBERMITTLUNG	3295	2389	266	906	466	78	70	1	8	4	
KREDIT- UND SONSTIGE FINANZIERUNGS- INSTITUTE	2123	97	70	2026	978	5	-	-	5	3	
VERSICHERUNGSGEWERBE	202	7	6	195	96	-	-	-	-	-	
KREDITINSTITUTE UND VERSICHERUNGS- GEWERBE	2325	104	76	2221	1074	5	-	-	5	3	
GASTSTAETTEN- UND BEHERBERGUNGSGEWERBE	3404	2011	1405	1393	1063	194	160	70	34	25	
REINIGUNG UND KOERPERPFLEGE	1489	1341	1147	148	94	57	56	51	1	1	
WISSENSCHAFT, BILDUNG, KUNST UND PUBLIZISTIK	2804	1099	791	1705	1302	63	24	7	39	18	
GESUNDHEITS- UND VETERINAERWESEN	9065	1868	1431	7197	5446	206	54	42	152	76	
RECHTS- UND WIRTSCHAFTSBERATUNG	2078	276	63	1802	1161	16	3	-	13	7	
SONSTIGE DIENSTLEISTUNGEN	1984	1261	561	723	315	78	56	28	22	9	
DIENSTLEISTUNGEN, A.N.G.	20824	7856	5398	12968	9381	614	353	198	261	136	
ORGANISATIONEN OHNE ERWERBSCHARAKTER UND PRIVATE HAUSHALTE	1313	439	284	874	571	18	8	1	10	4	
GEBIETSKOERPERSCHAFTEN	4978	2325	532	2653	1316	157	80	23	77	25	
SOZIALVERSICHERUNG	342	41	35	301	189	-	-	-	-	-	
GEBIETSKOERPERSCHAFTEN UND SOZIAL- VERSICHERUNG	5320	2366	567	2954	1505	157	80	23	77	25	
OHNE ANGABE	263	259	211	4	4	8	8	7	-	-	
INSGESAMT	96153	52899	15703	43254	24743	3237	2679	757	558	243	

SOZIALVERSICHERUNGSPFLICHTIG BESCHAEFTIGTE ARBEITNEHMER, DARUNTER AUSLAENDER IN DEN
 WIRTSCHAFTSABTEILUNGEN UND -GRUPPEN SOWIE ARBEITER UND ANGESTELLTE AM 31.12.87

WIRTSCHAFTSABTEILUNG ----- WIRTSCHAFTSUNTERABTEILUNG	BESCHAEFTIGTE					DARUNTER AUSLAENDER				
	INSGESAMT	DAVON				ZUSAMMEN	DAVON			
		DARUNTER ARBEITER	WEIBLICH	ANGEST.	WEIBLICH		DARUNTER ARBEITER	WEIBLICH	ANGEST.	WEIBLICH
KREIS PADERBORN										
LAND- UND FORSTWIRTSCHAFT, TIERHALTUNG UND FISCHEREI	725	626	128	99	40	11	11	1	-	-
ENERGIEWIRTSCHAFT UND WASSERVER- SDRGUNG, BERGBAU	607	286	19	321	101	2	1	-	1	-
CHEMISCHE INDUSTRIE U. MINERALOEL- VERARBEITUNG	69	37	9	32	11	2	1	1	1	-
KUNSTSTOFF-, GUMMI- UND ASBESTVERARBEITUNG	1138	906	239	232	96	190	188	57	2	1
GEWINNUNG UND VERARBEITUNG VON STEINEN UND ERDEN, FEINKERAMIK, GLAS	682	514	19	168	66	23	23	-	-	-
EISEN- UND NE-METALLERZEUGUNG, GIESSEREI UND STAHLVERFORMUNG	4000	3040	42	960	329	647	636	18	11	2
STAHL-, MASCHINEN- UND FAHRZEUGBAU, ADV	16684	9267	1508	7417	2003	914	714	75	200	42
ELEKTROTECHNIK, (OHNE ADV), FEINMECHANIK, EBM-W., OPTIK	2468	1875	389	593	219	244	239	109	5	3
HOLZ-, PAPIER- UND DRUCKGEWERBE	6111	4789	618	1322	545	378	370	87	8	2
LEDER-, TEXTIL- UND BEKLEIDUNGSGEWERBE	1567	1193	788	374	180	155	146	90	9	3
NAHRUNGS- UND GENUSSMITTELGEWERBE	2607	1634	317	973	701	115	112	47	3	1
VERARBEITENDES GEWERBE (OHNE BAUGEWERBE)	35326	23255	3929	12071	4150	2668	2429	484	239	54
BAUHAUPTGEWERBE	3040	2613	7	427	181	141	136	1	5	4
AUSBAU- UND BAUHILFSGEWERBE	1578	1295	32	283	190	24	22	-	2	2
BAUGEWERBE	4618	3908	39	710	371	165	158	1	7	6
GROSSHANDEL	2354	810	229	1544	631	75	61	19	14	6
HANDELSVERMITTLUNG	101	30	2	71	37	1	1	1	-	-
EINZELHANDEL	5881	1302	472	4579	3329	101	54	22	47	23
HANDEL	8336	2142	703	6194	3997	177	116	42	61	29
EISENBAHNEN	1583	1554	16	27	13	11	11	-	-	-
DEUTSCHE BUNDESPOST	379	300	131	79	71	5	3	2	2	2
VERKEHR (OHNE EISENBAHNEN UND DEUTSCHE BUNDESPOST)	1160	850	22	310	145	49	44	-	5	4
VERKEHR- UND NACHRICHTENUEBERMITTLUNG	3122	2706	169	416	229	65	58	2	7	6
KREDIT- UND SONSTIGE FINANZIERUNGS- INSTITUTE	1816	113	81	1703	838	10	2	2	8	6
VERSICHERUNGSGEWERBE	202	5	5	197	93	4	-	-	4	3
KREDITINSTITUTE UND VERSICHERUNGS- GEWERBE	2018	118	86	1900	931	14	2	2	12	9
GASTSTAETTEN- UND BEHERBERGUNGSGEWERBE	2175	1214	850	961	748	124	103	48	21	13
REINIGUNG UND KOERPERPFLEGE	810	735	620	75	52	30	30	24	-	-
WISSENSCHAFT, BILDUNG, KUNST UND PUBLIZISTIK	4174	1152	602	3022	1852	99	30	11	69	24
GESUNDHEITS- UND VETERINAERWESEN	4761	744	590	4015	3393	164	52	48	114	83
RECHTS- UND WIRTSCHAFTSBERATUNG	1594	123	34	1471	837	20	6	-	14	4
SONSTIGE DIENSTLEISTUNGEN	575	411	101	164	89	20	19	3	1	-
DIENSTLEISTUNGEN, A.N.G.	14089	4381	2797	9708	6971	459	240	134	219	124
ORGANISATIONEN OHNE ERWERBSCHARAKTER UND PRIVATE HAUSHALTE	1855	601	444	1254	807	56	18	12	38	11
GEBIETSKOERPERSCHAFTEN	4423	2197	437	2226	1116	399	268	60	131	41
SOZIALVERSICHERUNG	515	43	31	472	285	1	-	-	1	-
GEBIETSKOERPERSCHAFTEN UND SOZIAL- VERSICHERUNG	4938	2240	468	2698	1401	400	268	60	132	41
OHNE ANGABE	72	39	24	33	28	3	3	1	-	-
INSGESAMT	75706	40302	8806	35404	19026	4020	3304	739	716	280

SOZIALVERSICHERUNGSPFLICHTIG BESCHAEFTIGTE ARBEITNEHMER, DARUNTER AUSLAENDER IN DEN
WIRTSCHAFTSABTEILUNGEN UND -GRUPPEN SOWIE ARBEITER UND ANGESTELLTE AM 31.12.87

59

WIRTSCHAFTSABTEILUNG ----- WIRTSCHAFTSUNTERABTEILUNG	BESCHAEFTIGTE					DARUNTER AUSLAENDER				
	INSGESAMT	DAVON			ZUSAMMEN	DAVON				
		ARBEITER	DARUNTER WEIBLICH	ANGEST.		ARBEITER	DARUNTER WEIBLICH	ANGEST.		
REG.-BEZ. ARNSBERG										
LAND- UND FORSTWIRTSCHAFT, TIERHALTUNG UND FISCHEREI	6508	5500	1280	1008	557	345	332	27	13	4
ENERGIEWIRTSCHAFT UND WASSERVER- SORGUNG, BERGBAU	65168	44220	649	20948	3483	8315	8122	9	193	8
CHEMISCHE INDUSTRIE U. MINERALOEL- VERARBEITUNG	14014	8154	736	5860	1686	336	285	34	51	7
KUNSTSTOFF-, GUMMI- UND ASBESTVERARBEITUNG	16868	13139	3774	3729	1468	2084	2053	569	31	9
GEWINNUNG UND VERARBEITUNG VON STEINEN UND ERDEN, FEINKERAMIK, GLAS	9668	7361	480	2307	653	859	837	57	22	4
EISEN- UND NE-METALLERZEUGUNG, GIESSEREI UND STAHLVERFORMUNG	134833	101643	7452	33190	10274	18296	17972	1698	324	80
STAHL-, MASCHINEN- UND FAHRZEUGBAU, ADV	138067	95395	7038	42672	12745	11279	10779	1086	500	132
ELEKTROTECHNIK, (OHNE ADV), FEINMECHANIK, EBM-W., OPTIK	121902	89538	33018	32364	11510	12979	12594	5766	385	130
HOLZ-, PAPIER- UND DRUCKGEWERBE	29314	22555	3520	6759	2754	1824	1771	369	53	16
LEDER-, TEXTIL- UND BEKLEIDUNGSGEWERBE	11009	8093	5365	2916	1571	1174	1115	648	59	23
NAHRUNGS- UND GENUSSMITTELGEWERBE	29342	16973	4492	12369	8886	1510	1422	915	88	59
VERARBEITENDES GEWERBE (OHNE BAUGEWERBE)	505017	362851	65875	142166	51547	50341	48828	11142	1513	460
BAUHAUPTGEWERBE	49640	40593	248	9047	2918	5389	5257	19	132	17
AUSBAU- UND BAUHILFSGEWERBE	21038	17570	643	3468	2310	565	542	23	23	15
BAUGEWERBE	70678	58163	891	12515	5228	5954	5799	42	155	32
GROSSHANDEL	46294	17479	2851	28815	12378	1752	1501	280	251	97
HANDELSVERMITTLUNG	6198	2628	373	3570	1880	215	170	21	45	18
EINZELHANDEL	95825	18817	6706	77008	58619	1702	849	287	853	559
HANDEL	148317	38924	9930	109393	72877	3669	2528	588	1149	674
EISENBAHNEN	8041	7209	296	832	270	965	960	16	5	2
DEUTSCHE BUNDESPOST	11408	8964	3902	2444	2032	62	60	20	2	1
VERKEHR (OHNE EISENBAHNEN UND DEUTSCHE BUNDESPOST)	28547	19968	1115	8579	3860	804	694	28	110	48
VERKEHR- UND NACHRICHTENUEBERMITTLUNG	47996	36141	5313	11855	6162	1831	1714	64	117	51
KREDIT- UND SONSTIGE FINANZIERUNGS- INSTITUTE	25230	1268	960	23962	12740	148	16	15	132	80
VERSICHERUNGSGEWERBE	8576	257	162	8319	3446	76	11	9	65	30
KREDITINSTITUTE UND VERSICHERUNGS- GEWERBE	33806	1525	1122	32281	16186	224	27	24	197	110
GASTSTAETTEN- UND BEHERBERGUNGSGEWERBE	29065	18376	12100	10689	8024	2814	2527	1205	287	180
REINIGUNG UND KOERPERPFLEGE	17907	16381	13877	1526	1113	1415	1392	1189	23	13
WISSENSCHAFT, BILDUNG, KUNST UND PUBLIZISTIK	41150	12561	7603	28589	17436	1608	569	253	1039	438
GESUNDHEITS- UND VETERINAERWESEN	70067	9822	7653	60245	49079	2676	689	621	1987	1337
RECHTS- UND WIRTSCHAFTSBERATUNG	29940	2955	800	26985	16098	495	165	38	330	136
SONSTIGE DIENSTLEISTUNGEN	14774	10201	1485	4573	2146	910	811	144	99	32
DIENSTLEISTUNGEN, A.N.G.	202903	70296	43518	132607	93896	9918	6153	3450	3765	2136
ORGANISATIONEN OHNE ERWERBSCHARAKTER UND PRIVATE HAUSHALTE	24617	7021	4793	17596	12322	847	455	228	392	237
GEBIETSKOERPERSCHAFTEN	58334	22611	7457	35723	19456	1527	963	297	564	251
SOZIALVERSICHERUNG	9876	818	579	9058	5495	44	13	10	31	23
GEBIETSKOEPERSCHAFTEN UND SOZIAL- VERSICHERUNG	68210	23429	8036	44781	24951	1571	976	307	595	274
OHNE ANGABE	1411	1201	994	210	131	66	59	36	7	1
INSGESAMT	1174631	649271	142401	525360	287340	83081	74985	15917	8096	3987

SOZIALVERSICHERUNGSPFLICHTIG BESCHAEFTIGTE ARBEITNEHMER, DARUNTER AUSLAENDER IN DEN
 WIRTSCHAFTSABTEILUNGEN UND -GRUPPEN SOWIE ARBEITER UND ANGESTELLTE AM 31.12.87

WIRTSCHAFTSABTEILUNG ----- WIRTSCHAFTSUNTERABTEILUNG	BESCHAEFTIGTE					DARUNTER AUSLAENDER				
	INSGESAMT	DAVON			ZUSAMMEN	DAVON				
		DARUNTER ARBEITER	WEIBLICH	ANGEST.		DARUNTER ARBEITER	WEIBLICH	ANGEST.		
BOCHUM, STADT										
LAND- UND FORSTWIRTSCHAFT, TIERHALTUNG UND FISCHEREI	441	338	98	103	69	21	18	2	3	2
ENERGIEWIRTSCHAFT UND WASSERVER- SORGUNG, BERGBAU	2448	1344	33	1104	231	348	343	1	5	-
CHEMISCHE INDUSTRIE U. MINERALOEL- VERARBEITUNG	1540	461	47	1079	345	33	25	4	8	1
KUNSTSTOFF-, GUMMI- UND ASBESTVERARBEITUNG	447	316	53	131	54	49	49	10	-	-
GEWINNUNG UND VERARBEITUNG VON STEINEN UND ERDEN, FEINKERAMIK, GLAS	326	226	16	100	31	12	12	-	-	-
EISEN- UND NE-METALLERZEUGUNG, GIESSEREI UND STAHLVERFORMUNG	9996	7122	239	2874	729	610	589	12	21	4
STAHL-, MASCHINEN- UND FAHRZEUGBAU, ADV	27625	22085	1066	5540	1326	3120	3069	135	51	11
ELEKTROTECHNIK, (OHNE ADV), FEINMECHANIK, EBM-W., OPTIK	7479	6275	3660	1204	404	643	625	404	18	10
HOLZ-, PAPIER- UND DRUCKGEWERBE	1574	1117	206	457	195	45	41	8	4	1
LEDER-, TEXTIL- UND BEKLEIDUNGSGEWERBE	1624	930	551	694	358	86	64	26	22	8
NAHRUNGS- UND GENUSSMITTELGEWERBE	2350	1294	220	1056	835	105	97	25	8	5
VERARBEITENDES GEWERBE (OHNE BAUGEWERBE)	52961	39826	6058	13135	4277	4703	4571	624	132	40
BAUHAUPTGEWERBE	4356	3513	41	843	251	465	455	9	10	1
AUSBAU- UND BAUHILFSGEWERBE	2522	2136	36	386	207	78	75	-	3	1
BAUGEWERBE	6878	5649	77	1229	458	543	530	9	13	2
GROSSHANDEL	5023	1762	342	3261	1381	142	112	29	30	12
HANDELSVERMITTLUNG	1152	516	44	636	277	31	26	-	5	-
EINZELHANDEL	11564	2329	905	9237	4950	200	106	38	94	59
HANDEL	17741	4607	1291	13134	8608	373	244	67	129	71
EISENBAHNEN
DEUTSCHE BUNDESPOST
VERKEHR (OHNE EISENBAHNEN UND DEUTSCHE BUNDESPOST)	3529	2610	107	919	336	86	73	1	13	6
VERKEHR- UND NACHRICHTENUEBERMITTLUNG	5180	3984	447	1166	541	122	108	3	14	7
KREDIT- UND SONSTIGE FINANZIERUNGS- INSTITUTE	2898	178	119	2720	1489	17	-	-	17	10
VERSICHERUNGSGEWERBE	520	16	14	504	224	9	1	1	8	3
KREDITINSTITUTE UND VERSICHERUNGS- GEWERBE	3418	191	133	3224	1715	26	1	1	25	13
GASTSTATTEN- UND BEHERBERGUNGSGEWERBE	2282	1487	879	795	533	338	303	112	32	19
REINIGUNG UND KOERPERPFLEGE	1611	1444	1245	167	136	66	63	49	3	2
WISSENSCHAFT, BILDUNG, KUNST UND PUBLIZISTIK	7751	1728	653	6026	3008	270	34	7	236	83
GESUNDHEITS- UND VETERINAERWESEN	8028	1040	827	4988	5484	368	36	34	332	291
RECHTS- UND WIRTSCHAFTSBERATUNG	4002	290	70	3712	1898	64	11	4	55	21
SONSTIGE DIENSTLEISTUNGEN	2488	1890	292	895	329	161	153	21	8	3
DIENSTLEISTUNGEN, A.N.G.	26159	7876	3966	16283	11888	1264	600	227	664	379
ORGANISATIONEN OHNE ERWERBSCHARAKTER UND PRIVATE HAUSHALTE	2569	834	553	1735	1148	78	31	13	47	27
GEBIETSKOERPERSCHAFTEN	6647	2529	1319	4118	2242	128	55	27	70	24
SOZIALVERSICHERUNG	3044	233	109	2811	1623	14	3	-	11	6
GEBIETSKOERPERSCHAFTEN UND SOZIAL- VERSICHERUNG	9691	2762	1428	6929	3865	139	58	27	81	30
OHNE ANGABE	27	23	21	4	2	1	1	1	-	-
INSGESAMT	127480	67434	14335	60046	32802	7618	6505	975	1113	571

SOZIALVERSICHERUNGSPFLICHTIG BESCHAEFFTIGTE ARBEITNEHMER, DARUNTER AUSLAENDER IN DEN
WIRTSCHAFTSABTEILUNGEN UND -GRUPPEN SOWIE ARBEITER UND ANGESTELLTE AM 31.12.87

61

WIRTSCHAFTSABTEILUNG ----- WIRTSCHAFTSUNTERABTEILUNG	BESCHAEFFTIGTE					DARUNTER AUSLAENDER				
	INSGESAMT	DARVON				ZUSAMMEN	DARVON			
		ARBEITER	DARUNTER WEIBLICH	ANGEST.	DARUNTER WEIBLICH		ARBEITER	DARUNTER WEIBLICH	ANGEST.	DARUNTER WEIBLICH
DORTMUND, STADT										
LAND- UND FORSTWIRTSCHAFT, TIERHALTUNG UND FISCHEREI	934	814	149	120	67	115	114	5	1	-
ENERGIEWIRTSCHAFT UND WASSERVER- SORGUNG, BERGBAU	18504	10053	125	8451	1357	2141	2053	2	88	3
CHEMISCHE INDUSTRIE U. MINERALOEL- VERARBEITUNG	843	524	17	319	87	39	38	1	1	-
KUNSTSTOFF-, GUMMI- UND ASBESTVERARBEITUNG	609	402	71	207	101	76	75	11	1	-
GEWINNUNG UND VERARBEITUNG VON STEINEN UND ERDEN, FEINKERAMIK, GLAS	1295	912	16	383	101	144	139	1	5	-
EISEN- UND NE-METALLERZEUGUNG, GIESSEREI UND STAHLVERFORMUNG	16115	11315	304	4800	1176	1181	1145	25	36	5
STAHL-, MASCHINEN- UND FAHRZEUGBAU, ADV	14984	9152	355	5832	1595	985	926	43	59	16
ELEKTROTECHNIK, (OHNE ADV), FEINMECHANIK, EBM-W., OPTIK	10520	6676	1940	3844	1160	616	563	202	53	16
HOLZ-, PAPIER- UND DRUCKGEWERBE	2818	2020	476	798	354	143	137	41	6	2
LEDER-, TEXTIL- UND BEKLEIDUNGSGEWERBE	800	660	466	140	88	102	99	71	3	2
NAHRUNGS- UND GENUSSMITTELGEWERBE	6425	3465	671	2960	1674	261	238	157	23	11
VERARBEITENDES GEWERBE (OHNE BAUGEWERBE)	54409	35126	4316	19283	6336	3547	3360	552	187	52
BAUHAUPTGEWERBE	9302	7405	51	1897	550	1211	1194	2	17	8
AUSBAU- UND BAUHILFSGEWERBE	4195	3460	68	735	476	165	161	1	4	4
BAUGEWERBE	13497	10865	119	2632	1026	1376	1355	3	21	12
GROSSHANDEL	11369	4376	867	6993	2871	633	551	119	82	25
HANDELSVERMITTLUNG	766	314	46	452	247	36	27	6	9	5
EINZELHANDEL	21552	4636	1537	16916	12208	435	232	78	203	121
HANDEL	33687	9326	2450	24361	15326	1104	810	203	294	151
EISENBAHNEN	2094	1856	90	238	75	324	322	3	2	1
DEUTSCHE BUNDESPOST	3475	2390	921	1085	917	17	16	3	1	-
VERKEHR (OHNE EISENBAHNEN UND DEUTSCHE BUNDESPOST)	6199	4118	287	2081	897	170	150	8	20	7
VERKEHR- UND NACHRICHTENUEBERMITTLUNG	11768	8364	1298	3404	1889	511	488	14	23	8
KREDIT- UND SONSTIGE FINANZIERUNGS- INSTITUTE	5255	271	161	4984	2843	35	2	2	33	18
VERSICHERUNGSGEWERBE	5574	181	103	5393	2197	36	7	5	29	11
KREDITINSTITUTE UND VERSICHERUNGS- GEWERBE	10829	452	264	10377	5040	71	9	7	62	29
GASTSTAETTEN- UND BEHERBERGUNGSGEWERBE	6024	3925	2342	2099	1518	799	724	359	75	37
REINIGUNG UND KOERPERPFLEGE	4987	4577	3844	410	283	663	656	567	7	4
WISSENSCHAFT, BILDUNG, KUNST UND PUBLIZISTIK	10758	3036	1724	7722	4398	524	228	125	296	125
GESUNDHEITS- UND VETERINAERWESEN	11339	1539	1146	9800	8121	548	195	175	353	253
RECHTS- UND WIRTSCHAFTSBERATUNG	8398	712	256	7686	4072	185	39	17	146	57
SONSTIGE DIENSTLEISTUNGEN	4088	2516	328	1572	666	231	172	17	59	13
DIENSTLEISTUNGEN, A.N.G.	45594	16305	9640	29289	19058	2950	2014	1260	936	489
ORGANISATIONEN OHNE ERWERBSCHARAKTER UND PRIVATE HAUSHALTE	5551	1339	829	4212	2966	238	126	60	112	70
GEBIETSKOERPERSCHAFTEN	8491	2462	641	6029	3265	337	217	79	120	52
SOZIALVERSICHERUNG	1962	111	87	1851	1143	11	2	2	9	7
GEBIETSKOEPERSCHAFTEN UND SOZIAL- VERSICHERUNG	10453	2573	728	7880	4408	348	219	81	129	59
OHNE ANGABE	137	108	83	29	16	6	5	3	1	-
INSGESAMT	205363	95325	20001	110038	57489	12407	10553	2190	1854	873

SOZIALVERSICHERUNGSPFLICHTIG BESCHAEFTE ARBEITNEHMER, DARUNTER AUSLAENDER IN DEN
 WIRTSCHAFTSABTEILUNGEN UND -GRUPPEN SOWIE ARBEITER UND ANGESTELLTE AM 31.12.87

WIRTSCHAFTSABTEILUNG ----- WIRTSCHAFTSUNTERABTEILUNG	BESCHAEFTE					DARUNTER AUSLAENDER				
	INSGESAMT	DARUNTER				ZUSAMMEN	DARUNTER			
		ARBEITER	WEIBLICH	ANGEST.	WEIBLICH		ARBEITER	WEIBLICH	ANGEST.	WEIBLICH
HAGEN, STADT										
LAND- UND FORSTWIRTSCHAFT, TIERHALTUNG UND FISCHEREI	197	164	44	33	20	11	11	-	-	-
ENERGIEWIRTSCHAFT UND WASSERVER- SORGUNG, BERGBAU	1540	699	62	841	222	8	3	2	5	-
CHEMISCHE INDUSTRIE U. MINERALDEL- VERARBEITUNG	168	78	9	90	39	3	3	-	-	-
KUNSTSTOFF-, GUMMI- UND ASBESTVERARBEITUNG	495	315	82	180	58	36	33	10	3	1
GEWINNUNG UND VERARBEITUNG VON STEINEN UND ERDEN, FEINKERAMIK, GLAS	881	679	33	202	52	155	150	1	5	1
EISEN- UND NE-METALLERZEUGUNG, GIESSEREI UND STAHLVERFÖHRUNG	14117	10482	764	3635	1268	2367	2333	216	34	15
STAHL-, MASCHINEN- UND FAHRZEUGBAU, ADV	4751	3286	185	1465	471	626	615	50	11	2
ELEKTROTECHNIK, (OHNE ADV), FEINMECHANIK, EBM-W., OPTIK	4348	3095	846	1253	423	511	489	209	22	5
HOLZ-, PAPIER- UND DRUCKGEWERBE	2705	2085	162	620	193	155	149	10	6	1
LEDER-, TEXTIL- UND BEKLEIDUNGSGEWERBE	287	198	102	89	60	21	17	4	4	2
NAHRUNGS- UND GENUSSMITTELGEWERBE	3339	2150	1279	1189	861	502	493	424	9	9
VERARBEITENDES GEWERBE (OHNE BAUGEWERBE)	31091	22368	3462	8723	3425	4376	4282	924	94	34
BAUHAUPTGEWERBE	2293	1871	18	422	149	339	330	1	9	1
AUSBAU- UND BAUHILFSGEWERBE	1320	1136	19	184	120	33	33	-	-	-
BAUGEWERBE	3613	3007	34	404	269	372	363	1	9	1
GROSSHANDEL	4355	1646	363	2709	1283	195	162	21	33	18
HANDELSVERMITTLUNG	335	139	7	194	118	11	9	-	2	2
EINZELHANDEL	4531	1019	480	5512	4325	186	57	25	99	71
HANDEL	11221	2804	820	8417	5726	362	228	46	134	91
EISENBAHNEN	1508	1414	62	94	54	238	236	9	2	1
DEUTSCHE BUNDESPOST
VERKEHR (OHNE EISENBAHNEN UND DEUTSCHE BUNDESPOST)
VERKEHR- UND NACHRICHTENUEBERMITTLUNG	4434	4880	943	1554	813	354	339	27	15	8
KREDIT- UND SONSTIGE FINANZIERUNGS- INSTITUTE	1685	155	118	1530	856	20	5	5	15	8
VERSICHERUNGSGEWERBE	450	13	12	437	169	8	1	1	7	4
KREDITINSTITUTE UND VERSICHERUNGS- GEWERBE	2135	168	130	1967	1025	28	6	6	22	12
GASTSTAETTEN- UND BEHERBERGUNGSGEWERBE	1525	899	597	626	481	199	174	97	25	15
REINIGUNG UND KOERPERPFLEGE	1258	1110	926	148	101	75	74	60	1	-
WISSENSCHAFT, BILDUNG, KUNST UND PUBLIZISTIK	3565	1227	885	2338	1432	185	33	27	122	62
GESUNDHEITS- UND VETERINAERWESEN	4314	515	409	3799	3212	262	79	71	183	124
RECHTS- UND WIRTSCHAFTSBERATUNG	2164	192	48	1972	1235	29	8	3	21	8
SONSTIGE DIENSTLEISTUNGEN	1749	1282	336	467	243	247	237	89	10	5
DIENSTLEISTUNGEN, A.N.G.	14575	5225	3201	9350	6704	967	605	347	362	214
ORGANISATIONEN OHNE ERWERBSCHARAKTER UND PRIVATE HAUSHALTE	2159	575	350	1584	1092	104	68	23	56	27
GEBIETSKOERPERSCHAFTEN	2850	922	307	1928	1112	34	18	4	16	6
SOZIALVERSICHERUNG	683	54	42	599	348	6	2	2	4	4
GEBIETSKOEPERSCHAFTEN UND SOZIAL- VERSICHERUNG	3503	976	349	2527	1460	40	20	4	20	10
OHNE ANGABE	143	137	131	6	3	10	9	8	1	1
INSGESAMT	76611	41005	9546	35608	20759	6632	5934	1390	698	400

SOZIALVERSICHERUNGSPFLICHTIG BESCHAEFFTIGTE ARBEITNEHMER, DARUNTER AUSLAENDER IN DEN
 WIRTSCHAFTSABTEILUNGEN UND -GRUPPEN SOWIE ARBEITER UND ANGESTELLTE AM 31.12.87

WIRTSCHAFTSABTEILUNG ----- WIRTSCHAFTSUNTERABTEILUNG	BESCHAEFFTIGTE					DARUNTER AUSLAENDER				
	INSGESAMT	DAVDN			ZUSAMMEN	DAVDN			DARUNTER ARBEITER WEIBLICH	DARUNTER ANGEST. WEIBLICH
		DARUNTER ARBEITER	WEIBLICH	ANGEST.		DARUNTER ARBEITER	WEIBLICH	ANGEST.		
HAMM, STADT										
LAND- UND FORSTWIRTSCHAFT, TIERHALTUNG UND FISCHEREI	346	297	77	49	26	9	9	2	-	-
ENERGIEWIRTSCHAFT UND WASSERVER- SORGUNG, BERGBAU	8654	8232	53	422	94	1704	1701	1	3	-
CHEMISCHE INDUSTRIE U. MINERALOEL- VERARBEITUNG	2139	1482	23	657	99	57	39	2	18	-
KUNSTSTOFF-, GUMMI- UND ASBESTVERARBEITUNG	209	155	2	54	20	13	13	-	-	-
GEWINNUNG UND VERARBEITUNG VON STEINEN UND ERDEN, FEINKERAMIK, GLAS	261	179	7	82	28	24	22	-	2	-
EISEN- UND NE-METALLERZEUGUNG, GIESSEREI UND STAHLVERFORMUNG	3825	2710	23	1115	274	247	236	-	11	2
STAHL-, MASCHINEN- UND FAHRZEUGBAU, ADV	2691	1935	26	756	236	121	116	1	5	1
ELEKTROTECHNIK, (OHNE ADV), FEINMECHANIK, EBM-W., OPTIK	2627	2360	1525	267	97	145	144	120	1	1
HOLZ-, PAPIER- UND DRUCKGEWERBE	1001	712	161	289	145	38	36	6	2	2
LEDER-, TEXTIL- UND BEKLEIDUNGSGEWERBE	296	218	184	78	36	14	13	10	1	1
NAHRUNGS- UND GENUSSMITTELGEWERBE	1664	1022	185	642	398	43	41	11	2	1
VERARBEITENDES GEWERBE (OHNE BAUGEWERBE)	14713	10773	2136	3940	1335	702	660	150	42	8
BAUHAUPTGEWERBE	1941	1606	15	335	122	134	133	-	1	-
AUSBAU- UND BAUHILFSGEWERBE	996	836	14	160	106	19	19	-	-	-
BAUGEWERBE	2937	2442	29	495	228	153	152	-	1	-
GROSSHANDEL	1814	748	169	1068	445	107	103	35	4	3
HANDELSVERMITTLUNG	152	84	20	68	43	5	4	1	1	-
EINZELHANDEL	4843	884	305	3959	3119	66	26	10	40	26
HANDEL	6811	1716	494	5095	3607	178	133	46	45	29
EISENBAHNEN	1133	1056	32	77	39	93	93	-	-	-
DEUTSCHE BUNDESPOST
VERKEHR (OHNE EISENBAHNEN UND DEUTSCHE BUNDESPOST)
VERKEHR- UND NACHRICHTENUEBERMITTLUNG	2599	2256	480	343	206	108	106	2	2	2
KREDIT- UND SONSTIGE FINANZIERUNGS- INSTITUTE	1291	68	56	1223	625	11	-	-	11	10
VERSICHERUNGSGEWERBE	252	7	3	245	100	1	-	-	1	-
KREDITINSTITUTE UND VERSICHERUNGS- GEWERBE	1543	75	59	1468	725	12	-	-	12	10
GASTSTAETTEN- UND BEHERBERGUNGSGEWERBE	1010	611	415	399	292	116	107	54	9	9
REINIGUNG UND KOERPERPFLEGE	686	648	560	38	24	21	20	11	1	-
WISSENSCHAFT, BILDUNG, KUNST UND PUBLIZISTIK	1366	527	452	839	652	53	7	7	46	24
GESUNDHEITS- UND VETERINAERWESEN	3679	490	392	3189	2679	93	10	9	83	51
RECHTS- UND WIRTSCHAFTSBERATUNG	1276	104	19	1172	878	13	7	-	6	4
SONSTIGE DIENSTLEISTUNGEN	780	623	58	157	85	9	8	2	1	1
DIENSTLEISTUNGEN, A.N.G.	8797	3003	1896	5794	4610	305	159	83	146	89
ORGANISATIONEN OHNE ERWERBSCHARAKTER UND PRIVATE HAUSHALTE	1717	581	374	1136	751	72	49	21	23	9
GEBIETSKOERPERSCHAFTEN	3385	1221	378	2164	1236	87	71	8	16	7
SOZIALVERSICHERUNG	513	41	28	472	310	-	-	-	-	-
GEBIETSKOERPERSCHAFTEN UND SOZIAL- VERSICHERUNG	3898	1262	406	2636	1546	87	71	8	16	7
OHNE ANGABE	40	36	24	4	3	4	4	1	-	-
INSGESAMT	52055	30673	6028	21382	13131	3334	3044	314	290	154

SDZIALVERSICHERUNGSPFLICHTIG BESCHAEFTIGTE ARBEITNEHMER, DARUNTER AUSLAENDER IN DEN
 WIRTSCHAFTSABTEILUNGEN UND -GRUPPEN SOWIE ARBEITER UND ANGESTELLTE AM 31.12.87

WIRTSCHAFTSABTEILUNG ----- WIRTSCHAFTSUNTERABTEILUNG	BESCHAEFTIGTE					DARUNTER AUSLAENDER				
	INSGESAMT	DAVON				ZUSAMMEN	DAVON			
		ARBEITER	DARUNTER WEIBLICH	ANGEST.	DARUNTER WEIBLICH		ARBEITER	DARUNTER WEIBLICH	ANGEST.	DARUNTER WEIBLICH
HERNE, STADT										
LAND- UND FORSTWIRTSCHAFT, TIERHALTUNG UND FISCHEREI	194	175	52	19	10	11	11	1	-	-
ENERGIEWIRTSCHAFT UND WASSERVER- SORGUNG, BERGBAU	13702	6970	60	6732	731	1942	1863	-	79	1
CHEMISCHE INDUSTRIE U. MINERALOEL- VERARBEITUNG	1615	1046	45	569	137	13	12	-	1	-
KUNSTSTOFF-, GUMMI- UND ASBESTVERARBEITUNG	173	159	12	14	6	27	27	3	-	-
GEWINNUNG UND VERARBEITUNG VON STEINEN UND ERDEN, FEINKERAMIK, GLAS	296	183	7	113	27	21	20	-	1	-
EISEN- UND NE-METALLERZEUGUNG, GIESSEREI UND STAHLVERFORMUNG	870	644	25	226	66	40	39	-	1	-
STAHL-, MASCHINEN- UND FAHRZEUGBAU, ADV	4816	3132	114	1684	492	412	378	24	34	7
ELEKTROTECHNIK, (OHNE ADV), FEINMECHANIK, EBM-W., OPTIK	2883	2423	910	460	163	352	346	177	6	2
HOLZ-, PAPIER- UND DRUCKGEWERBE	542	380	46	162	69	46	45	3	1	1
LEDER-, TEXTIL- UND BEKLEIDUNGSGEWERBE	701	539	457	162	100	62	61	52	1	-
NAHRUNGS- UND GENUSSMITTELGEWERBE	820	463	116	357	325	48	45	14	3	3
VERARBEITENDES GEWERBE (OHNE BAUGEWERBE)	12716	8969	1732	3747	1385	1021	973	273	48	13
BAUHAUPTGEWERBE	6454	4916	14	1538	321	1742	1674	1	68	2
AUSBAU- UND BAUHILFSGEWERBE	1086	910	20	176	102	56	52	-	4	1
BAUGEWERBE	7540	5826	34	1714	423	1798	1726	1	72	3
GROSSHANDEL	1045	465	65	580	246	29	24	4	5	2
HANDELSVERMITTLUNG	338	174	10	164	83	17	14	-	3	1
EINZELHANDEL	3617	846	316	2771	2145	69	38	12	31	19
HANDEL	5000	1485	391	3515	2474	115	76	16	39	22
EISENBAHNEN	997	828	19	169	19	165	165	1	-	-
DEUTSCHE BUNDESPDST
VERKEHR (OHNE EISENBAHNEN UND DEUTSCHE BUNDESPOST)
VERKEHR- UND NACHRICHTENUEBERMITTLUNG	2634	2129	192	505	182	196	195	1	1	-
KREDIT- UND SONSTIGE FINANZIERUNGS- INSTITUTE	647	25	13	622	355	2	-	-	2	1
VERSICHERUNGSGEWERBE	36	-	-	36	23	-	-	-	-	-
KREDITINSTITUTE UND VERSICHERUNGS- GEWERBE	683	25	13	658	378	2	-	-	2	1
GASTSTAETTEN- UND BEHERBERGUNGSGEWERBE	630	376	238	254	181	94	80	33	14	9
REINIGUNG UND KOERPERPFLEGE	649	607	522	42	30	32	32	30	-	-
WISSENSCHAFT, BILDUNG, KUNST UND PUBLIZISTIK	1747	760	527	987	689	99	78	8	21	10
GESUNDHEITS- UND VETERINAERWESEN	3075	581	472	2494	2023	115	29	26	86	55
RECHTS- UND WIRTSCHAFTSBERATUNG	735	90	36	645	466	14	6	3	8	6
SONSTIGE DIENSTLEISTUNGEN	637	462	79	175	70	20	20	1	-	-
DIENSTLEISTUNGEN, A.N.G.	7473	2876	1874	4597	3459	374	245	101	129	80
ORGANISATIONEN OHNE ERWERBSCHARAKTER UND PRIVATE HAUSHALTE	666	216	152	450	306	29	11	3	18	10
GEBIETSKOERPERSCHAFTEN	2714	1133	355	1581	915	124	82	27	42	20
SOZIALVERSICHERUNG	211	20	17	191	134	-	-	-	-	-
GEBIETSKOEPERSCHAFTEN UND SOZIAL- VERSICHERUNG	2925	1153	372	1772	1049	124	82	27	42	20
OHNE ANGABE	31	15	13	16	14	3	3	3	-	-
INSGESAMT	53564	29839	4885	23725	10411	5615	5185	426	430	150

SOZIALVERSICHERUNGSPFLICHTIG BESCHAEFTIGTE ARBEITNEHMER, DARUNTER AUSLAENDER IN DEN
 WIRTSCHAFTSABTEILUNGEN UND -GRUPPEN SOWIE ARBEITER UND ANGESTELLTE AM 31.12.87

WIRTSCHAFTSABTEILUNG ----- WIRTSCHAFTSUNTERABTEILUNG	BESCHAEFTIGTE					DARUNTER AUSLAENDER				
	INSGESAMT	DAVON				ZUSAMMEN	DAVON			
		ARBEITER	DARUNTER WEIBLICH	ANGEST.	DARUNTER WEIBLICH		ARBEITER	DARUNTER WEIBLICH	ANGEST.	DARUNTER WEIBLICH
KREIS ENNEPE-RUHR-KREIS										
LAND- UND FORSTWIRTSCHAFT, TIERHALTUNG UND FISCHEREI	568	495	131	73	47	35	35	4	-	-
ENERGIEWIRTSCHAFT UND WASSERVER- SDRGUNG, BERGBAU	1318	701	59	617	142	7	5	-	2	1
CHEMISCHE INDUSTRIE U. MINERALOEL- VERARBEITUNG	1595	875	139	720	230	48	42	10	6	3
KUNSTSTOFF-, GUMMI- UND ASBESTVERARBEITUNG	2554	2026	568	528	214	600	594	167	6	2
GEWINNUNG UND VERARBEITUNG VON STEINEN UND ERDEN, FEINKERAMIK, GLAS	1634	1381	170	253	91	103	101	22	2	2
EISEN- UND NE-METALLERZEUGUNG, GIESSEREI UND STAHLVERFORMUNG	19294	14776	1111	4518	1457	3496	3448	324	48	14
STAHL-, MASCHINEN- UND FAHRZEUGBAU, ADV	19157	12398	913	6759	2085	1542	1435	149	107	27
ELEKTROTECHNIK, (OHNE ADV), FEINMECHANIK, EBM-W., OPTIK	11908	8797	3482	3111	1115	1860	1818	777	42	12
HOLZ-, PAPIER- UND DRUCKGEWERBE	2702	2062	302	640	246	350	344	44	6	1
LEDER-, TEXTIL- UND BEKLEIDUNGSGEWERBE	929	598	402	331	189	39	38	26	1	-
NAHRUNGS- UND GENUSSMITTELGEWERBE	1470	748	164	722	635	33	28	14	5	4
VERARBEITENDES GEWERBE (OHNE BAUGEWERBE)	61243	43661	7251	17582	6262	8071	7848	1533	223	65
BAUHAUPTGEWERBE	3084	2696	16	388	167	326	321	2	5	1
AUSBAU- UND BAUHILFSGEWERBE	1610	1329	35	281	207	52	50	1	2	1
BAUGEWERBE	4694	4025	51	669	374	378	371	3	7	2
GROSSHANDEL	3684	1558	281	2126	1024	218	196	35	22	10
HANDELSVERMITTLUNG	579	223	33	356	200	21	12	-	9	3
EINZELHANDEL	7704	1664	516	6040	4661	143	81	24	62	41
HANDEL	11967	3445	830	8522	5885	382	289	59	93	54
EISENBAHNEN	802	780	27	22	4	62	62	1	-	-
DEUTSCHE BUNDESPOST	406	381	184	25	18	3	3	1	-	-
VERKEHR (OHNE EISENBAHNEN UND DEUTSCHE BUNDESPOST)	1947	1430	53	517	280	57	52	3	5	4
VERKEHR- UND NACHRICHTENUEBERMITTLUNG	3155	2591	264	564	302	122	117	5	5	4
KREDIT- UND SONSTIGE FINANZIERUNGS- INSTITUTE	1872	95	89	1777	968	9	2	2	7	2
VERSICHERUNGSGEWERBE	147	8	7	139	95	3	-	-	3	3
KREDITINSTITUTE UND VERSICHERUNGS- GEWERBE	2019	103	96	1916	1063	12	2	2	10	5
GASTSTAETTEN- UND BEHERBERGUNGSGEWERBE	2594	1507	1006	1087	902	230	198	101	32	25
REINIGUNG UND KOERPERPFLEGE	1397	1225	1005	172	136	105	102	88	3	3
WISSENSCHAFT, BILDUNG, KUNST UND PUBLIZISTIK	1410	620	465	790	521	42	14	11	28	10
GESUNDHEITS- UND VETERINAERWESEN	5741	850	650	4891	3944	296	68	59	228	162
RECHTS- UND WIRTSCHAFTSBERATUNG	2212	322	58	1890	1264	70	39	2	31	14
SONSTIGE DIENSTLEISTUNGEN	290	197	30	93	43	29	26	1	3	3
DIENSTLEISTUNGEN, A.N.G.	13644	4721	3214	8923	6810	772	447	262	325	217
ORGANISATIONEN OHNE ERWERBSCHARAKTER UND PRIVATE HAUSHALTE	2698	606	470	2092	1487	74	21	18	53	31
GEBIETSKOERPERSCHAFTEN	6662	3442	1046	3220	1866	227	171	32	56	30
SOZIALVERSICHERUNG	366	50	48	316	204	2	2	2	-	-
GEBIETSKOEPERSCHAFTEN UND SOZIAL- VERSICHERUNG	7028	3492	1094	3536	2070	229	173	34	56	30
OHNE ANGABE	21	6	-	15	14	2	2	-	-	-
INSGESAMT	108355	63846	13460	44509	24456	10084	9310	1920	774	409

SOZIALVERSICHERUNGSPFLICHTIG BESCHAEFTIGTE ARBEITNEHMER, DARUNTER AUSLAENDER IN DEN
 WIRTSCHAFTSABTEILUNGEN UND -GRUPPEN SOWIE ARBEITER UND ANGESTELLTE AM 31.12.87

WIRTSCHAFTSABTEILUNG ----- WIRTSCHAFTSUNTERABTEILUNG	BESCHAEFTIGTE					DARUNTER AUSLAENDER				
	INSGESAMT	DAVON				ZUSAMMEN	DAVON			
		DARUNTER ARBEITER	WEIBLICH	ANGEST.	WEIBLICH		DARUNTER ARBEITER	WEIBLICH	ANGEST.	WEIBLICH
KREIS HOCHSAUERLANDKREIS										
LAND- UND FORSTWIRTSCHAFT, TIERHALTUNG UND FISCHEREI	818	730	123	88	37	18	17	2	1	-
ENERGIEWIRTSCHAFT UND WASSERVER- SORGUNG, BERGBAU	1023	428	28	595	121	6	4	-	2	-
CHEMISCHE INDUSTRIE U. MINERALDEL- VERARBEITUNG	594	403	30	191	54	24	24	5	-	-
KUNSTSTOFF-, GUMMI- UND ASBESTVERARBEITUNG	2757	2158	530	599	215	280	273	78	7	3
GEWINNUNG UND VERARBEITUNG VON STEINEN UND ERDEN, FEINKERAMIK, GLAS	1339	1039	129	300	81	99	97	19	2	-
EISEN- UND NE-METALLERZEUGUNG, GIESSEREI UND STAHLVERFORMUNG	7957	6271	421	1686	565	1047	1032	111	15	3
STAHL-, MASCHINEN- UND FAHRZEUGBAU, ADV	5967	4352	326	1615	560	231	220	36	11	4
ELEKTROTECHNIK, (OHNE ADV), FEINMECHANIK, EBM-W., OPTIK	11034	8366	2543	2668	918	903	876	361	27	6
HOLZ-, PAPIER- UND DRUCKGEWERBE	6741	5471	607	1270	448	451	443	99	8	3
LEDER-, TEXTIL- UND BEKLEIDUNGSGEWERBE	2024	1515	844	509	220	258	252	143	6	4
NAHRUNGS- UND GENUSSMITTELGEWERBE	2072	1228	228	844	693	34	31	11	3	3
VERARBEITENDES GEWERBE (OHNE BAUGEWERBE)	40485	30803	5658	9682	3754	3327	3248	863	79	26
BAUHAUPTGEWERBE	4365	3796	17	569	188	163	162	-	1	-
AUSBAU- UND BAUHILFSGEWERBE	1601	1337	42	264	186	17	17	1	-	-
BAUGEWERBE	5966	5133	59	833	374	180	179	1	1	-
GROSSHANDEL	2260	713	59	1547	588	33	28	5	5	3
HANDELSVERMITTLUNG	195	71	22	124	58	4	2	-	2	-
EINZELHANDEL	5116	720	362	4396	3430	48	23	6	25	17
HANDEL	7571	1504	443	6067	4076	85	53	11	32	20
EISENBAHNEN	185	183	10	2	2	3	3	-	-	-
DEUTSCHE BUNDESPOST	916	658	164	258	192	2	2	1	-	-
VERKEHR (OHNE EISENBAHNEN UND DEUTSCHE BUNDESPOST)	1391	1060	36	331	147	33	28	-	5	3
VERKEHR- UND NACHRICHTENUEBERMITTLUNG	2492	1901	210	591	341	38	33	1	5	3
KREDIT- UND SONSTIGE FINANZIERUNGS- INSTITUTE	1884	22	13	1862	837	6	-	-	6	2
VERSICHERUNGSGEWERBE	252	2	2	250	78	2	-	-	2	-
KREDITINSTITUTE UND VERSICHERUNGS- GEWERBE	2136	24	15	2112	915	8	-	-	8	2
GASTSTAETTEN- UND BEHERBERGUNGSGEWERBE	3882	2658	1838	1224	826	218	207	104	11	6
REINIGUNG UND KÖRPERPFLEGE	1045	953	809	92	74	50	48	44	2	1
WISSENSCHAFT, BILDUNG, KUNST UND PUBLIZISTIK	2507	845	477	1662	1181	57	29	13	28	15
GESUNDHEITS- UND VETERINAERWESEN	6095	892	709	5203	4003	143	35	33	108	63
RECHTS- UND WIRTSCHAFTSBERATUNG	1621	106	42	1515	933	7	3	1	4	1
SONSTIGE DIENSTLEISTUNGEN	405	277	49	128	75	10	9	1	1	1
DIENSTLEISTUNGEN, A.N.G.	15555	5731	3924	9824	7092	485	331	196	154	87
ORGANISATIONEN OHNE ERWERBSCHARAKTER UND PRIVATE HAUSHALTE	917	261	190	656	442	11	4	4	7	6
GEBIETSKÖRPERSCHAFTEN	3324	821	174	2503	1271	33	18	11	15	5
SOZIALVERSICHERUNG	535	47	38	488	291	-	-	-	-	-
GEBIETSKÖRPERSCHAFTEN UND SOZIAL- VERSICHERUNG	3859	868	212	2991	1562	33	18	11	15	5
OHNE ANGABE	360	359	281	1	-	12	12	2	-	-
INSGESAMT	81182	47742	11143	33440	18714	4203	3899	1091	304	149

SOZIALVERSICHERUNGSPFLICHTIG BESCHAEFTIGTE ARBEITNEHMER, DARUNTER AUSLAENDER IN DEN
 WIRTSCHAFTSABTEILUNGEN UND -GRUPPEN SOWIE ARBEITER UND ANGESTELLTE AM 31.12.87

WIRTSCHAFTSABTEILUNG ----- WIRTSCHAFTSUNTERABTEILUNG	BESCHAEFTIGTE					DARUNTER AUSLAENDER				
	INSGESAMT	DAVON			ZUSAMMEN	DAVON				
		DARUNTER ARBEITER	WEIBLICH	ANGEST. WEIBLICH		DARUNTER ARBEITER	WEIBLICH	ANGEST. WEIBLICH		
KREIS MAERKISCHER KREIS										
LAND- UND FORSTWIRTSCHAFT, TIERHALTUNG UND FISCHEREI	722	618	140	104	68	41	36	3	5	1
ENERGIEWIRTSCHAFT UND WASSERVER- SORGUNG, BERGBAU	1341	821	47	520	172	20	16	-	4	1
CHEMISCHE INDUSTRIE U. MINERALOEL- VERARBEITUNG	1291	717	154	574	217	66	57	4	9	2
KUNSTSTOFF-, GUMMI- UND ASBESTVERARBEITUNG	4558	3584	1205	974	394	610	602	178	8	-
GEWINNUNG UND VERARBEITUNG VON STEINEN UND ERDEN, FEINKERAMIK, GLAS	704	552	9	152	34	33	31	-	2	1
EISEN- UND NE-METALLERZEUGUNG, GIESSEREI UND STAHLVERFORMUNG	32359	24863	2955	7496	2607	5533	5445	744	88	22
STAHL-, MASCHINEN- UND FAHRZEUGBAU, ADV	16633	11497	1863	5136	1848	1750	1679	383	71	17
ELEKTROTECHNIK, (OHNE ADV), FEINMECHANIK, EBM-W., OPTIK	32822	23980	10318	8842	3516	4116	4005	2139	111	48
HOLZ-, PAPIER- UND DRUCKGEWERBE	2431	1878	496	553	260	169	167	70	2	-
LEDER-, TEXTIL- UND BEKLEIDUNGSGEWERBE	679	490	266	189	104	135	128	43	7	2
NAHRUNGS- UND GENUSSMITTELGEWERBE	2090	1197	270	893	772	41	38	12	3	3
VERARBEITENDES GEWERBE (OHNE BAUGEWERBE)	93567	68758	17536	24809	9752	12453	12152	3573	301	95
BAUHAUPTGEWERBE	4305	3641	21	664	286	288	283	2	5	1
AUSBAU- UND BAUHILFSGEWERBE	2214	1863	59	351	283	45	43	1	2	2
BAUGEWERBE	6519	5504	80	1015	569	333	326	3	7	3
GROSSHANDEL	3521	1359	164	2162	992	101	86	14	15	5
HANDELSVERMITTLUNG	1034	403	78	631	369	41	34	10	7	3
EINZELHANDEL	9079	1626	690	7453	5892	173	77	24	96	71
HANDEL	13634	3388	932	10246	7253	315	197	48	118	79
EISENBAHNEN
DEUTSCHE BUNDESPOST
VERKEHR (OHNE EISENBAHNEN UND DEUTSCHE BUNDESPOST)	2593	1849	57	744	405	77	68	3	9	5
VERKEHR- UND NACHRICHTENUEBERMITTLUNG	3338	2512	356	826	478	81	72	4	9	5
KREDIT- UND SONSTIGE FINANZIERUNGS- INSTITUTE	3101	176	154	2925	1527	21	1	1	20	15
VERSICHERUNGSGEWERBE	210	5	4	205	130	1	-	-	1	1
KREDITINSTITUTE UND VERSICHERUNGS- GEWERBE	3311	181	158	3130	1657	22	1	1	21	16
GASTSTAETTEN- UND BEHERBERGUNGSGEWERBE	3040	1841	1258	1199	923	272	244	104	28	20
REINIGUNG UND KOERPERPFLEGE	1778	1662	1422	116	79	126	123	106	3	2
WISSENSCHAFT, BILDUNG, KUNST UND PUBLIZISTIK	3153	1037	674	2116	1452	94	34	10	60	28
GESUNDHEITS- UND VETERINAERWESEN	6982	803	586	6179	5114	265	69	54	196	129
RECHTS- UND WIRTSCHAFTSBERATUNG	2767	300	85	2467	1675	36	16	4	20	9
SONSTIGE DIENSTLEISTUNGEN	1839	1218	111	621	287	79	75	-	4	1
DIENSTLEISTUNGEN, A.N.G.	19559	6861	4136	12698	9530	872	561	278	311	189
ORGANISATIONEN OHNE ERWERBSCHARAKTER UND PRIVATE HAUSHALTE	1409	445	326	964	684	35	14	10	21	11
GEBIETSKOERPERSCHAFTEN	6470	2428	911	4042	2368	138	75	25	63	29
SDZIALVERSICHERUNG	818	102	85	716	449	6	2	2	4	4
GEBIETSKDEPERSCHAFTEN UND SOZIAL- VERSICHERUNG	7288	2530	996	4758	2817	144	77	27	67	33
OHNE ANGABE	260	172	145	88	52	11	6	4	5	-
INSGESAMT	150948	91790	24852	59158	33032	14327	13458	3951	869	433

SOZIALVERSICHERUNGSPFLICHTIG BESCHÄFTIGTE ARBEITNEHMER, DARUNTER AUSLAENDER IN DEN
 WIRTSCHAFTSABTEILUNGEN UND -GRUPPEN SOWIE ARBEITER UND ANGESTELLTE AM 31.12.87

WIRTSCHAFTSABTEILUNG ----- WIRTSCHAFTSUNTERABTEILUNG	BESCHAEFTIGTE					DARUNTER AUSLAENDER					
	INSGESAMT	DAVON			ZUSAMMEN	DAVON			DARUNTER ARBEITER WEIBLICH	DARUNTER ANGEST. WEIBLICH	
		DARUNTER ARBEITER	WEIBLICH	ANGEST.		DARUNTER ARBEITER	WEIBLICH	ANGEST.			
KREIS OLPE											
LAND- UND FORSTWIRTSCHAFT, TIERHALTUNG UND FISCHEREI	259	192	49	67	35	6	5	1	1	-	
ENERGIEWIRTSCHAFT UND WASSERVER- SORGUNG, BERGBAU	689	449	7	240	45	42	41	-	1	-	
CHEMISCHE INDUSTRIE U. MINERALOEL- VERARBEITUNG	56	33	8	23	10	1	1	-	-	-	
KUNSTSTOFF-, GUMMI- UND ASBESTVERARBEITUNG	843	670	268	173	54	82	81	32	1	1	
GEWINNUNG UND VERARBEITUNG VON STEINEN UND ERDEN, FEINKERAMIK, GLAS	294	201	37	93	25	28	28	9	-	-	
EISEN- UND NE-METALLERZEUGUNG, GIESSEREI UND STAHLVERFORMUNG	4676	3751	728	925	317	631	623	127	8	5	
STAHL-, MASCHINEN- UND FAHRZEUGBAU, ADV	6018	4243	744	1775	552	475	462	138	13	3	
ELEKTROTECHNIK, (OHNE ADV), FEINMECHANIK, EBM-W., OPTIK	6426	5025	1259	1401	443	720	712	220	8	2	
HDLZ-, PAPIER- UND DRUCKGEWERBE	1947	1535	149	412	162	117	113	15	4	-	
LEDER-, TEXTIL- UND BEKLEIDUNGSGEWERBE	246	192	168	54	42	10	10	9	-	-	
NAHRUNGS- UND GENUSSMITTELGEWERBE	1501	1032	302	469	323	57	56	20	1	-	
VERARBEITENDES GEWERBE (OHNE BAUGEWERBE)	22007	16682	3663	5325	1928	2121	2086	570	35	11	
BAUHAUPTGEWERBE	1495	1288	11	207	87	52	51	1	1	-	
AUSBAU- UND BAUHILFSGEWERBE	497	404	30	93	65	4	4	-	-	-	
BAUGEWERBE	1992	1692	41	300	152	56	55	1	1	-	
GROSSHANDEL	1485	453	21	1032	469	13	11	-	2	1	
HANDELSVERMITTLUNG	144	61	10	83	42	3	3	-	-	-	
EINZELHANDEL	2277	513	130	1764	1437	19	9	1	10	8	
HANDEL	3906	1027	161	2879	1948	35	23	1	12	9	
EISENBAHNEN	-	-	-	-	-	-	-	-	-	-	
DEUTSCHE BUNDESPOST	205	134	52	71	62	1	1	1	-	-	
VERKEHR (OHNE EISENBAHNEN UND DEUTSCHE BUNDESPOST)	-	-	-	-	-	-	-	-	-	-	
VERKEHR- UND NACHRICHTENUEBERMITTLUNG	1007	768	78	239	137	20	18	3	2	2	
KREDIT- UND SONSTIGE FINANZIERUNGS- INSTITUTE	766	18	15	748	328	1	-	-	1	-	
VERSICHERUNGSGEWERBE	58	-	-	58	38	-	-	-	-	-	
KREDITINSTITUTE UND VERSICHERUNGS- GEWERBE	824	18	15	806	366	1	-	-	1	-	
GASTSTAETTEN- UND BEHERBERGUNGSGEWERBE	793	548	374	245	193	31	26	9	5	3	
REINIGUNG UND KOERPERPFLEGE	392	378	329	14	7	20	20	13	-	-	
WISSENSCHAFT, BILDUNG, KUNST UND PUBLIZISTIK	753	273	133	480	331	16	5	2	11	5	
GESUNDHEITS- UND VETERINAERWESEN	1847	186	151	1661	1396	39	6	4	33	18	
RECHTS- UND WIRTSCHAFTSBERATUNG	574	37	11	537	321	4	2	1	2	2	
SONSTIGE DIENSTLEISTUNGEN	318	201	10	117	58	11	4	-	7	2	
DIENSTLEISTUNGEN, A.N.G.	4677	1623	1008	3054	2306	121	63	29	58	30	
ORGANISATIONEN OHNE ERWERBSCHARAKTER UND PRIVATE HAUSHALTE	813	193	149	620	480	9	5	4	4	3	
GEBIETSKOERPERSCHAFTEN	1584	598	232	986	457	14	6	2	8	3	
SOZIALVERSICHERUNG	139	18	16	121	82	-	-	-	-	-	
GEBIETSKOERPERSCHAFTEN UND SOZIAL- VERSICHERUNG	1723	616	248	1107	539	14	6	2	8	3	
OHNE ANGABE	142	137	132	5	3	3	3	3	-	-	
INSGESAMT	38039	23397	5551	14642	7939	2428	2305	614	123	58	

WIRTSCHAFTSABTEILUNG ----- WIRTSCHAFTSUNTERABTEILUNG	BESCHÄFTIGTE					DARUNTER AUSLAENDER				
	INSGESAMT	DARVON				ZUSAMMEN	DARVON			
		ARBEITER	WEIBLICH	ANGEST.	WEIBLICH		ARBEITER	WEIBLICH	ANGEST.	WEIBLICH
KREIS SIEGEN-WITGENSTEIN										
LAND- UND FORSTWIRTSCHAFT, TIERHALTUNG UND FISCHEREI	289	235	74	54	22	29	29	-	-	-
ENERGIEWIRTSCHAFT UND WASSERVER- SORGUNG, BERGBAU	1035	488	78	547	176	6	4	2	2	2
CHEMISCHE INDUSTRIE U. MINERALDEL- VERARBEITUNG	813	575	110	238	65	10	8	-	2	-
KUNSTSTOFF-, GUMMI- UND ASBESTVERARBEITUNG	1461	1344	451	317	137	70	67	43	3	2
GEWINNUNG UND VERARBEITUNG VON STEINEN UND ERDEN, FEINKERAMIK, GLAS	547	412	9	135	45	33	33	-	-	-
EISEN- UND NF-METALLERZEUGUNG, GIESSEREI UND STAHLVERFORMUNG	12552	9356	451	3196	941	1424	1391	41	33	4
STAHL-, MASCHINEN- UND FAHRZEUGBAU, ADV	19232	11906	823	7326	2030	1003	898	52	105	30
ELEKTROTECHNIK, (OHNE ADV), FEINMECHANIK, EBM-W., OPTIK	11188	8189	1623	2999	1018	897	868	169	29	6
HOLZ-, PAPIER- UND DRUCKGEWERBE	2089	1592	208	497	228	68	64	11	4	1
LEDER-, TEXTIL- UND BEKLEIDUNGSGEWERBE	533	393	217	140	82	59	59	32	-	-
NHRUNGS- UND GENUSSMITTELGEWERBE	2141	1117	216	1024	795	45	38	12	7	6
VERARBEITENDES GEWERBE (OHNE BAUGEWERBE)	50756	34884	4108	15872	5341	3609	3426	360	183	49
BAUHAUPTGEWERBE	4278	3422	25	856	303	243	239	1	4	1
AUSBAU- UND BAUHILFSGEWERBE	1652	1383	230	269	182	37	33	18	4	3
BAUGEWERBE	5930	4805	255	1125	485	280	272	19	8	4
GROSSHANDEL	5275	1974	260	3301	1375	121	90	7	31	12
HANDELSVERMITTLUNG	983	409	65	574	276	30	26	3	4	4
EINZELHANDEL	7536	1647	457	5889	4523	133	73	15	60	44
HANDEL	13794	4030	782	9764	6174	284	189	25	95	60
EISENBAHNEN	675	560	23	115	50	25	25	-	-	-
DEUTSCHE BUNDESPOST	893	667	266	226	189	2	2	1	-	-
VERKEHR (OHNE EISENBAHNEN UND DEUTSCHE BUNDESPOST)	2208	1551	42	657	287	50	41	-	9	5
VERKEHR- UND NACHRICHTENUEBERMITTLUNG	3776	2778	331	998	526	77	68	1	9	5
KREDIT- UND SONSTIGE FINANZIERUNGS- INSTITUTE	2155	116	90	2039	1050	7	1	1	6	4
VERSICHERUNGSGEWERBE	605	14	12	591	197	5	1	1	4	1
KREDITINSTITUTE UND VERSICHERUNGS- GEWERBE	2760	130	102	2630	1247	12	2	2	10	5
GASTSTAETTEN- UND BEHERBERGUNGSGEWERBE	2276	1635	1150	641	538	155	138	73	17	13
REINIGUNG UND KOERPERPFLEGE	1201	1114	929	87	66	56	55	41	1	-
WISSENSCHAFT, BILDUNG, KUNST UND PUBLIZISTIK	2510	454	281	2056	1140	108	16	12	92	34
GESUNDHEITS- UND VETERINAERWESEN	5909	1025	877	4884	4057	183	66	65	117	66
RECHTS- UND WIRTSCHAFTSBERATUNG	2482	331	49	2151	1168	29	13	1	16	4
SONSTIGE DIENSTLEISTUNGEN	636	362	57	274	118	62	60	11	2	1
DIENSTLEISTUNGEN, A.N.G.	15014	4921	3343	10093	7087	593	348	203	245	118
ORGANISATIONEN OHNE ERWERBSCHARAKTER UND PRIVATE HAUSHALTE	2263	541	429	1722	1209	55	22	19	33	18
GEBIETSKOERPERSCHAFTEN	6030	2879	1003	3151	1584	95	72	31	23	16
SOZIALVERSICHERUNG	704	77	61	627	360	3	2	2	1	-
GEBIETSKOERPERSCHAFTEN UND SOZIAL- VERSICHERUNG	6734	2956	1064	3778	1944	98	74	33	24	16
OHNE ANGABE	105	103	97	2	2	8	8	7	-	-
INSGESAMT	102456	55871	10663	46585	24213	5051	4442	671	609	277

SOZIALVERSICHERUNGSPFLICHTIG BESCHAEFTIGTE ARBEITNEHMER, DARUNTER AUSLAENDER IN DEN
 WIRTSCHAFTSABTEILUNGEN UND -GRUPPEN SOWIE ARBEITER UND ANGESTELLTE AM 31.12.87

WIRTSCHAFTSABTEILUNG ----- WIRTSCHAFTSUNTERABTEILUNG	BESCHAEFTIGTE				DARUNTER AUSLAENDER					
	INSGESAMT	DAVON			ZUSAMMEN	DAVON				
		ARBEITER	DARUNTER WEIBLICH	ANGEST.		ARBEITER	DARUNTER WEIBLICH	ANGEST.	DARUNTER WEIBLICH	
KREIS SOEST										
LAND- UND FORSTWIRTSCHAFT, TIERHALTUNG UND FISCHEREI	899	744	168	155	72	17	16	-	1	1
ENERGIEWIRTSCHAFT UND WASSERVER- SORGUNG, BERGBAU	504	268	16	236	44	2	1	-	1	-
CHEMISCHE INDUSTRIE U. MINERALOEL- VERARBEITUNG	172	106	43	66	31	5	5	3	-	-
KUNSTSTOFF-, GUMMI- UND ASBESTVERARBEITUNG	1677	1265	187	412	157	207	205	23	2	-
GEWINNUNG UND VERARBEITUNG VON STEINEN UND ERDEN, FEINKERAMIK, GLAS	1586	1187	22	399	101	98	97	-	1	-
EISEN- UND NE-METALLERZEUGUNG, GIESSEREI UND STAHLVERFORMUNG	5174	4056	229	1118	361	581	573	53	8	-
STAHL-, MASCHINEN- UND FAHRZEUGBAU, ADV	5611	4156	104	1455	478	235	225	6	10	5
ELEKTROTECHNIK, (OHNE ADV), FEINMECHANIK, EBM-W., OPTIK	13853	9448	3024	4405	1482	1815	1759	866	56	20
HOLZ-, PAPIER- UND DRUCKGEWERBE	2694	2168	290	526	231	161	154	31	7	2
LEDER-, TEXTIL- UND BEKLEIDUNGSGEWERBE	1260	1011	795	249	118	150	141	93	9	1
NAHRUNGS- UND GENUSSMITTELGEWERBE	2991	1763	293	1228	782	74	62	13	12	7
VERARBEITENDES GEWERBE (OHNE BAUGEWERBE)	35018	25160	4987	9858	3741	3326	3221	1088	105	35
BAUHAUPTGEWERBE	3565	3001	10	564	213	152	146	-	6	1
AUSBAU- UND BAUHILFSGEWERBE	1371	1159	25	212	133	21	20	-	1	1
BAUGEWERBE	4936	4160	35	776	346	173	166	-	7	2
GRUSSHANDEL	3584	1277	98	2307	901	73	57	4	16	5
HANDELSVERMITTLUNG	196	90	21	106	65	7	5	1	2	-
EINZELHANDEL	5856	868	325	4988	3900	91	33	17	58	45
HANDEL	9636	2235	444	7401	4866	171	95	22	76	50
EISENBAHNEN	201	106	4	95	17	5	5	-	-	-
DEUTSCHE BUNDESPOST	375	306	120	69	61	-	-	-	-	-
VERKEHR (OHNE EISENBAHNEN UND DEUTSCHE BUNDESPOST)	1430	1015	46	415	202	42	38	1	4	2
VERKEHR- UND NACHRICHTENUEBERMITTLUNG	2006	1427	170	579	280	47	43	1	4	2
KREDIT- UND SONSTIGE FINANZIERUNGS- INSTITUTE	1722	51	46	1671	859	5	1	1	4	2
VERSICHERUNGSGEWERBE	307	3	2	304	107	10	-	-	10	7
KREDITINSTITUTE UND VERSICHERUNGS- GEWERBE	2029	54	48	1975	966	15	1	1	14	9
GASTSTAETTEN- UND BEHERBERGUNGSGEWERBE	3040	1751	1265	1289	976	200	180	96	20	11
REINIGUNG UND KOERPERPFLEGE	1253	1135	974	118	73	114	113	106	1	-
WISSENSCHAFT, BILDUNG, KUNST UND PUBLIZISTIK	2394	704	435	1690	1251	61	15	8	46	22
GESUNDHEITS- UND VETERINAERWESEN	7549	1277	955	6272	4613	214	60	57	154	95
RECHTS- UND WIRTSCHAFTSBERATUNG	1642	197	91	1445	1017	14	5	2	9	4
SONSTIGE DIENSTLEISTUNGEN	762	603	63	159	54	26	25	1	1	1
DIENSTLEISTUNGEN, A.N.G.	16640	5667	3783	10973	7984	629	398	270	231	133
ORGANISATIONEN OHNE ERWERBSCHARAKTER UND PRIVATE HAUSHALTE	1607	705	452	902	656	40	27	14	13	8
GEBIETSKOERPERSCHAFTEN	4857	2018	447	2839	1418	251	146	39	105	42
SOZIALVERSICHERUNG	484	31	21	453	272	2	-	-	2	2
GEBIETSKOEPERSCHAFTEN UND SOZIAL- VERSICHERUNG	5341	2049	468	3292	1690	253	146	39	107	44
OHNE ANGABE	134	97	63	37	20	6	6	4	-	-
INSGESAMT	78750	42566	10634	36184	20665	4679	4120	1439	559	284

WIRTSCHAFTSABTEILUNG ----- WIRTSCHAFTSUNTERABTEILUNG	BESCHAEFFTIGTE					DARUNTER AUSLAENDER				
	INSGESAMT	DAVON				ZUSAMMEN	DAVON			
		DARUNTER ARBEITER	WEIBLICH	ANGEST.	WEIBLICH		DARUNTER ARBEITER	WEIBLICH	ANGEST.	WEIBLICH
KREIS UNNA										
LAND- UND FORSTWIRTSCHAFT, TIERHALTUNG UND FISCHEREI	841	698	175	143	84	32	31	7	1	-
ENERGIEWIRTSCHAFT UND WASSERVER- SORGUNG, BERGBAU	14410	13767	81	643	148	2089	2088	1	1	-
CHEMISCHE INDUSTRIE U. MINERALOEL- VERARBEITUNG	3188	1854	111	1334	372	37	31	5	6	1
KUNSTSTOFF-, GUMMI- UND ASBESTVERARBEITUNG	885	745	345	140	58	34	34	14	-	-
GEWINNUNG UND VERARBEITUNG VON STEINEN UND ERDEN, FEINKERAMIK, GLAS	505	410	25	95	37	109	107	5	2	-
EISEN- UND NE-METALLERZEUGUNG, GIESSEREI UND STAHLVERFORMUNG	7898	6297	202	1601	511	1139	1118	45	21	6
STAHL-, MASCHINEN- UND FAHRZEUGBAU, ADV	10582	7253	519	3329	1072	779	756	69	23	9
ELEKTROTECHNIK, (OHNE ADV), FEINMECHANIK, EBM-W., OPTIK	6814	4904	1888	1910	771	401	389	122	12	2
HOLZ-, PAPIER- UND DRUCKGEWERBE	2070	1535	417	535	223	81	78	31	3	2
LEDER-, TEXTIL- UND BEKLEIDUNGSGEWERBE	1630	1349	913	281	174	238	233	139	5	3
NAHRUNGS- UND GENUSSMITTELGEWERBE	2479	1494	548	985	793	267	255	202	12	7
VERARBEITENDES GEWERBE (OHNE BAUGEWERBE)	36051	25841	4968	10210	4011	3085	3001	632	84	30
BAUHAUPTGEWERBE	4202	3438	12	764	281	274	269	-	5	1
AUSBAU- UND BAUHILFSGEWERBE	1974	1617	65	357	243	38	35	1	3	2
BAUGEWERBE	6176	5055	77	1121	524	312	304	1	8	3
GROSSHANDEL	2877	1148	162	1729	803	87	81	7	6	1
HANDELSVERMITTLUNG	324	144	17	180	102	9	8	-	1	-
EINZELHANDEL	10148	2065	713	8083	6029	169	94	37	75	37
HANDEL	13349	3357	892	9992	6934	265	183	44	82	38
EISENBAHNEN	79	74	9	5	2	13	12	-	1	-
DEUTSCHE BUNDESPOST	197	186	85	11	6	-	-	-	-	-
VERKEHR (OHNE EISENBAHNEN UND DEUTSCHE BUNDESPOST)	3361	2291	230	1070	459	142	115	2	27	5
VERKEHR- UND NACHRICHTENUEBERMITTLUNG	3637	2551	324	1084	467	155	127	2	28	5
KREDIT- UND SONSTIGE FINANZIERUNGS- INSTITUTE	1957	96	86	1861	1003	14	4	3	10	8
VERSICHERUNGSGEWERBE	165	8	3	157	86	1	1	1	-	-
KREDITINSTITUTE UND VERSICHERUNGS- GEWERBE	2122	104	89	2018	1089	15	5	4	10	8
GASTSTAETTEN- UND BEHERBERGUNGSGEWERBE	1969	1138	738	831	661	165	146	63	19	13
REINIGUNG UND KOERPERPFLEGE	1650	1528	1312	122	104	87	86	74	1	1
WISSENSCHAFT, BILDUNG, KUNST UND PUBLIZISTIK	3236	1353	897	1883	1381	129	76	23	53	20
GESUNDHEITS- UND VETERINAERWESEN	5509	624	479	4885	4233	150	36	34	114	70
RECHTS- UND WIRTSCHAFTSBERATUNG	2067	274	35	1793	1171	30	16	-	14	6
SONSTIGE DIENSTLEISTUNGEN	785	570	72	215	118	25	22	-	3	1
DIENSTLEISTUNGEN, A.N.G.	15216	5487	3533	9729	7668	586	382	194	204	111
ORGANISATIONEN OHNE ERWERBSCHARAKTER UND PRIVATE HAUSHALTE	2248	725	489	1523	1101	102	77	39	25	17
GEBIETSKOERPERSCHAFTEN	5320	2158	644	3162	1722	62	32	12	30	17
SOZIALVERSICHERUNG	447	34	27	413	279	-	-	-	-	-
GEBIETSKOERPERSCHAFTEN UND SOZIAL- VERSICHERUNG	5767	2192	671	3575	2001	62	32	12	30	17
OHNE ANGABE	11	8	4	3	2	-	-	-	-	-
INSGESAMT	99828	59785	11303	40043	24029	6703	6230	936	473	229

Berufssystematischer Teil

SOZIALVERSICHERUNGSPFLICHTIG BESCHAEFFTIGTE ARBEITNEHMER AM 31.12.1987 NACH BERUFSBEREICHEN UND -GRUPPEN,
AUSLAENDERN SOMIE STELLUNG IM BERUF

BERUFSGRUPPEN	BESCHAEFFTIGTE						DAR. AUSLAENDER			
	INSGE- SAMT	ARBEITER			ANGESTELLTE		ZUSAMMEN	DAVON		
		ZUSAMMEN	FACH- ARBEITER	AZUBI	ZUSAMMEN	AZUBI		ARBEITER	ANGEST.	AZUBI
	05	NORDRHEIN-WESTFALEN								
PFLANZENBAUER, TIERZUECHTER	69175	62879	26083	-	6296	-	3585	3476	109	-
BERGLEUTE, MINERALGEMINNER	92312	92130	71821	-	182	-	24172	24165	7	-
FERTIGUNGSBERUFE	2016014	1920920	952469	-	95094	-	248211	246342	1869	-
STEINBEARBEITER,	8939	8690	3177	-	249	-	1777	1772	5	-
KERAMIKER, GLASMACHER	13126	12689	3246	-	437	-	2441	2424	17	-
CHEMIEARBEITER	130309	126330	34924	-	3979	-	22518	22378	140	-
PAPIERHERSTELLER	74880	67369	26060	-	7511	-	8739	8606	133	-
HOLZAUFBEREITER	15631	15331	5385	-	300	-	2162	2156	6	-
METALLERZEUGER, -BEARBEITER	236547	233368	95877	-	3179	-	55453	55401	52	-
SCHLOSSER, MECHANIKER	486725	457372	320706	-	29353	-	28993	28483	510	-
ELEKTRIKER	171050	158569	109097	-	12481	-	6318	6124	194	-
MONTIERER	122226	121543	10931	-	683	-	29675	29661	14	-
TEXTIL-, BEKLEIDUNGSBERUFE	79706	76229	34630	-	3477	-	10354	10273	81	-
LEDERHERSTELLER	13704	13022	5593	-	682	-	1704	1689	15	-
ERNAEHRUNGSBERUFE	133965	125470	43907	-	8495	-	17627	17345	282	-
BAUBERUFE	171304	162990	99827	-	8314	-	20223	20078	145	-
BAU-, RAUM AUSSTATTER	36899	35087	24456	-	1812	-	3123	3102	21	-
TISCHLER, MODELLBAUER	68632	65836	47155	-	2796	-	2640	2621	19	-
MALER, LACKIERER	57243	55742	36601	-	1501	-	4101	4085	16	-
MARENPRUEFER	100257	92973	17914	-	7284	-	14640	14475	165	-
HILFSARBEITER	37580	37272	2709	-	308	-	9920	9910	10	-
MASCHINISTEN	57291	55038	30274	-	2253	-	5803	5759	44	-
TECHNISCHE BERUFE	398692	21441	12812	-	377251	-	10081	934	9147	-
INGENIEURE, CHEMIKER	112379	779	328	-	111600	-	3839	45	3794	-
TECHNIKER	286313	20662	12484	-	265651	-	6242	889	5353	-
DIENSTLEISTUNGSBERUFE	2993612	734244	178044	-	2259368	-	120812	68551	52261	-
MARENKAUFLEUTE	458492	22861	7108	-	435631	-	9695	1955	7740	-
DIENSTLEISTUNGSKAUFLEUTE	205052	3217	1161	-	201835	-	2815	110	2705	-
VERKEHRSBERUFE	388852	339454	96894	-	49398	-	29809	28498	1311	-
ORGANISATIONSBERUFE	1064101	17693	4274	-	1046408	-	18144	740	17404	-
ORDNUNGS-, SICHERHEITSBERUFE	70895	54220	12858	-	16675	-	3127	2880	247	-
SCHRIFTWERKSCHAFFENDE	44144	4735	2498	-	39409	-	3085	229	2856	-
GESUNDHEITSDIENSTBERUFE	293402	11328	1237	-	282074	-	13002	813	12189	-
SOZIALBERUFE	173259	7734	1232	-	165525	-	6999	268	6731	-
ALLG. DIENSTLEISTUNGSBERUFE	295415	273002	50782	-	22413	-	34136	33058	1078	-
SONSTIGE ARBEITSKRAEFTE	9611	6123	467	-	3488	-	632	521	111	-
OHNE ANGABE	17	12	3	-	5	-	1	1	-	-
INSGESAMT	5579433	2837749	1241699	-	2741684	-	407494	343990	63504	-

SOZIALVERSICHERUNGSPFLICHTIG BESCHAEFFTIGTE ARBEITNEHMER AM 31.12.1987 NACH BERUFSBEREICHEN UND -GRUPPEN,
AUSLAENDERN SOWIE STELLUNG IM BERUF

BERUFSGRUPPEN	BESCHAEFFTIGTE						DAR. AUSLAENDER			
	INSGE- SAMT	ARBEITER			ANGESTELLTE		ZUSAMMEN	DAVON		
		ZUSAMMEN	FACH- ARBEITER	AZUBI	ZUSAMMEN	AZUBI		ARBEITER	ANGEST.	AZUBI
	05 1	DUESSELDORF, REGIERUNGSBEZIRK								
PFLANZENBAUER, TIERZUECHTER	21574	19357	7999	-	2217	-	1353	1300	53	-
BERGLEUTE, MINERALGEMINNER	24279	24228	18977	-	51	-	6645	6641	4	-
FERTIGUNGSBERUFE	618022	586401	296219	-	31621	-	87960	87185	775	-
STEINBEARBEITER,	2931	2851	905	-	80	-	799	797	2	-
KERAMIKER, GLASMACHER	3555	3399	1053	-	156	-	710	702	8	-
CHEMIEARBEITER	36794	35385	9363	-	1409	-	6609	6549	60	-
PAPIERHERSTELLER	23143	20306	8034	-	2837	-	2761	2693	68	-
HOLZAUFBEREITER	1523	1474	423	-	49	-	298	297	1	-
METALLERZEUGER, -BEARBEITER	83221	82019	33691	-	1202	-	22100	22077	23	-
SCHLOSSER, MECHANIKER	153117	143564	103646	-	9553	-	11487	11278	209	-
ELEKTRIKER	58207	54043	38315	-	4244	-	2590	2508	82	-
MONTIERER	30559	30283	1939	-	276	-	9266	9259	7	-
TEXTIL-, BEKLEIDUNGSBERUFE	22984	21818	9794	-	1166	-	3498	3465	33	-
LEDERHERSTELLER	5428	5171	2375	-	257	-	747	741	6	-
ERNAEHRUNGSBERUFE	38373	35844	12346	-	2529	-	5474	5370	104	-
BAUBERUFE	49736	46941	28635	-	2795	-	7635	7572	63	-
BAU-, RAUM AUSSTATTER	10702	10151	7180	-	551	-	890	884	6	-
TISCHLER, MODELLBAUER	14867	14161	9807	-	706	-	795	787	8	-
MALER, LACKIERER	19285	18780	12940	-	505	-	1323	1319	4	-
WARENPRUEFER	33069	30569	4963	-	2500	-	5784	5717	67	-
HILFSARBEITER	9142	9064	409	-	78	-	2404	2398	6	-
MASCHINISTEN	21306	20578	10401	-	728	-	7790	2772	18	-
TECHNISCHE BERUFE	142087	8150	4820	-	133937	-	4171	386	3785	-
INGENIEURE, CHEMIKER	41443	145	72	-	41298	-	1580	5	1575	-
TECHNIKER	100644	8005	4748	-	92639	-	2591	381	2210	-
DIENSTLEISTUNGSBERUFE	1006773	242308	53445	-	764465	-	47911	26911	21000	-
WARENKAUFLEUTE	154648	7513	2056	-	147135	-	4057	749	3308	-
DIENSTLEISTUNGSKAUFLEUTE	73262	1128	391	-	72134	-	1327	35	1292	-
VERKEHRSBERUFE	134391	115460	28385	-	18931	-	12301	11641	660	-
ORGANISATIONSBERUFE	369662	5951	1370	-	363711	-	7977	314	7663	-
ORDNUNGS-, SICHERHEITSBERUFE	24239	18079	3830	-	6160	-	1384	1291	93	-
SCHRIFTWERKSCHAFFENDE	13876	1488	817	-	12388	-	915	73	842	-
GESUNDHEITSDIENSTBERUFE	90144	3353	326	-	86791	-	4711	272	4439	-
SOZIALBERUFE	51492	2264	368	-	49228	-	2289	83	2206	-
ALLG. DIENSTLEISTUNGSBERUFE	95059	87072	15902	-	7987	-	12950	12453	497	-
SONSTIGE ARBEITSKRAEFTE	2769	1510	26	-	1259	-	160	127	33	-
OHNE ANGABE	2	1	1	-	1	-	-	-	-	-
INSGESAMT	1815506	881955	381487	-	933551	-	148200	122550	25650	-

SOZIALVERSICHERUNGSPFLICHTIG BESCHAEFTIGTE ARBEITNEHMER AM 31.12.1987 NACH BERUFSBEREICHEN UND -GRUPPEN,
 AUSLAENDERN SOWIE STELLUNG IM BERUF

BERUFSGRUPPEN	BESCHAEFTIGTE						DAR. AUSLAENDER			
	INSGE- SAMT	ARBEITER			ANGESTELLTE		ZUSAMMEN	DAVON		
		ZUSAMMEN	FACH- ARBEITER	AZUBI	ZUSAMMEN	AZUBI		ARBEITER	ANGEST.	AZUBI
05 111 DUESSELDORF, KREISFREIE STADT										
PFLANZENBAUER, TIERZUECHTER	2194	1659	730	-	535	-	171	157	14	-
BERGLEUTE, MINERALGEMINNER	19	19	4	-	-	-	5	5	-	-
FERTIGUNGSBERUFE	80409	74942	42182	-	5467	-	13394	13205	189	-
STEINBEARBEITER,	283	275	174	-	8	-	86	86	-	-
KERAMIKER, GLASMACHER	634	619	341	-	15	-	146	145	1	-
CHEMIEARBEITER	3730	3413	538	-	317	-	631	616	15	-
PAPIERHERSTELLER	4259	3463	1625	-	796	-	603	578	25	-
HOLZAUFBEREITER	107	97	29	-	10	-	33	32	1	-
METALLERZEUGER, -BEARBEITER	7833	7738	4025	-	95	-	2214	2211	3	-
SCHLOSSER, MECHANIKER	20777	19290	14785	-	1487	-	1902	1853	49	-
ELEKTRIKER	8363	7637	5563	-	726	-	422	402	20	-
MONTIERER	1727	1719	130	-	8	-	759	759	-	-
TEXTIL-, BEKLEIDUNGSBERUFE	1389	1263	516	-	126	-	244	240	4	-
LEDERHERSTELLER	762	733	597	-	29	-	83	82	1	-
ERNAHRUNGSBERUFE	6877	6393	2358	-	484	-	1528	1500	28	-
BAUBERUFE	7861	7287	4650	-	574	-	2005	1986	19	-
BAU-, RAUM AUSSTATTER	1900	1803	1338	-	97	-	156	155	1	-
TISCHLER, MODELLBAUER	1546	1457	1026	-	89	-	132	131	1	-
MALER, LACKIERER	3581	3490	2338	-	91	-	316	316	-	-
WARENPRUEFER	4523	4131	369	-	392	-	1253	1237	16	-
HILFSARBEITER	1382	1368	50	-	14	-	441	440	1	-
MASCHINISTEN	2875	2766	1730	-	109	-	440	436	4	-
TECHNISCHE BERUFE	26470	1044	692	-	25426	-	927	49	878	-
INGENIEURE, CHEMIKER	9321	28	15	-	9293	-	399	2	397	-
TECHNIKER	17149	1016	677	-	16133	-	528	47	481	-
DIENSTLEISTUNGSBERUFE	229372	43205	8617	-	186167	-	14601	7774	6827	-
WARENKAUFLEUTE	30267	1400	479	-	28867	-	1271	204	1067	-
DIENSTLEISTUNGSKAUFLEUTE	26901	232	33	-	26669	-	696	13	683	-
VERKEHRSBERUFE	23566	19092	3690	-	4474	-	2780	2578	202	-
ORGANISATIONSBERUFE	96998	1461	208	-	95537	-	3093	90	3003	-
ORDNUNGS-, SICHERHEITSBERUFE	5395	3702	596	-	1693	-	438	420	18	-
SCHRIFTWERKSCHAFFENDE	4452	324	187	-	4128	-	319	21	298	-
GESUNDHEITSDIENSTBERUFE	13959	395	25	-	13564	-	884	52	832	-
SOZIALBERUFE	8738	174	38	-	8564	-	489	9	480	-
ALLG. DIENSTLEISTUNGSBERUFE	19096	16425	3361	-	2671	-	4631	4387	244	-
SONSTIGE ARBEITSKRAEFTE	771	493	1	-	278	-	66	58	8	-
OHNE ANGABE	1	-	-	-	1	-	-	-	-	-
INSGESAMT	339236	121362	52226	-	217874	-	29164	21248	7916	-

SOZIALVERSICHERUNGSPFLICHTIG BESCHAEFTIGTE ARBEITNEHMER AM 31.12.1987 NACH BERUFSBEREICHEN UND -GRUPPEN,
AUSLAENDERN SOMIE STELLUNG IM BERUF

BERUFSGRUPPEN	BESCHAEFTIGTE						DAR. AUSLAENDER			
	INSGE- SAMT	ARBEITER			ANGESTELLTE		ZUSAMMEN	DAVON		
		ZUSAMMEN	FACH- ARBEITER	AZUBI	ZUSAMMEN	AZUBI		ARBEITER	ANGEST.	AZUBI
	1	2	3	4	5	6	7	8	9	10
	05 112 DUISBURG, KREISFREIE STADT									
PFLANZENBAUER, TIERZUECHTER	1589	1464	524	-	125	-	122	120	2	-
BERGLEUTE, MINERALGEWINNER	3443	3439	2459	-	4	-	1019	1019	-	-
FERTIGUNGSBERUFE	67623	64663	33594	-	2960	-	9178	9115	63	-
STEINBEARBEITER,	225	223	70	-	2	-	108	108	-	-
KERAMIKER, GLASMACHER	57	54	14	-	3	-	6	6	-	-
CHEMIEARBEITER	2154	2068	247	-	86	-	258	257	1	-
PAPIERHERSTELLER	1228	1125	262	-	103	-	70	69	1	-
HOLZAUFBEREITER	232	227	95	-	5	-	34	34	-	-
METALLERZEUGER, -BEARBEITER	13693	13568	5238	-	125	-	3380	3378	2	-
SCHLOSSER, MECHANIKER	18181	17247	12688	-	934	-	1452	1435	17	-
ELEKTRIKER	7476	6990	4760	-	486	-	332	328	4	-
MONTIERER	1201	1183	83	-	18	-	247	246	1	-
TEXTIL-, BEKLEIDUNGSBERUFE	608	574	162	-	34	-	93	91	2	-
LEDERHERSTELLER	189	178	138	-	11	-	7	6	1	-
ERNAEHRUNGSBERUFE	2985	2744	940	-	241	-	360	349	11	-
BAUBERUFE	6113	5756	3430	-	357	-	1158	1146	12	-
BAU-, RAUM AUSSTATTER	1232	1192	659	-	40	-	174	174	-	-
TISCHLER, MODELLBAUER	1091	1024	762	-	67	-	48	47	1	-
MALER, LACKIERER	1994	1938	1354	-	56	-	123	122	1	-
WARENPRUEFER	2792	2525	592	-	267	-	353	349	4	-
HILFSARBEITER	754	753	56	-	1	-	162	162	-	-
MASCHINISTEN	5418	5294	2044	-	124	-	813	808	5	-
TECHNISCHE BERUFE	18686	1430	933	-	17256	-	455	43	412	-
INGENIEURE, CHEMIKER	4725	13	8	-	4712	-	150	-	150	-
TECHNIKER	13961	1417	925	-	12544	-	305	43	262	-
DIENSTLEISTUNGSBERUFE	96088	28512	5827	-	67576	-	5021	3318	1703	-
WARENKAUFLEUTE	12941	659	132	-	12282	-	308	86	222	-
DIENSTLEISTUNGSKAUFLEUTE	5541	67	12	-	5474	-	75	1	74	-
VERKEHRSBERUFE	16875	14626	3475	-	2249	-	1998	1940	58	-
ORGANISATIONSBERUFE	33129	717	133	-	32412	-	472	40	432	-
ORDNUNGS-, SICHERHEITSBERUFE	2708	2255	407	-	453	-	121	116	5	-
SCHRIFTWERKSCHAFFENDE	923	104	64	-	819	-	55	-	55	-
GESUNDHEITSDIENSTBERUFE	9577	530	31	-	9047	-	575	34	541	-
SOZIALBERUFE	4635	277	37	-	4358	-	289	4	285	-
ALLG. DIENSTLEISTUNGSBERUFE	9759	9277	1536	-	482	-	1128	1097	31	-
SONSTIGE ARBEITSKRAEFTE	169	106	1	-	63	-	28	27	1	-
OHNE ANGABE	1	1	1	-	-	-	-	-	-	-
INSGESAMT	187599	99615	43339	-	87984	-	15823	13642	2181	-

SOZIALVERSICHERUNGSPFLICHTIG BESCHAEFTIGTE ARBEITNEHMER AM 31.12.1987 NACH BERUFSBEREICHEN UND -GRUPPEN,
AUSLAENDERN SOWIE STELLUNG IM BERUF

BERUFSGRUPPEN	BESCHAEFTIGTE						DAR. AUSLAENDER			
	INSGE- SAMT	ARBEITER			ANGESTELLTE		ZUSAMMEN	DARVON		
		ZUSAMMEN	FACH- ARBEITER	AZUBI	ZUSAMMEN	AZUBI		ARBEITER	ANGEST.	AZUBI
	05 113	ESSEN, KREISFREIE STADT								
PFLANZENBAUER, TIERZUECHTER	2754	2520	929	-	234	-	152	145	7	-
BERGLEUTE, MINERALGEWINNER	994	967	772	-	27	-	410	409	1	-
FERTIGUNGSBERUFE	62890	59013	35723	-	3877	-	5441	5379	62	-
STEINBEARBEITER,	227	222	102	-	5	-	24	24	-	-
KERAMIKER, GLASMACHER	718	695	298	-	23	-	91	90	1	-
CHEMIEARBEITER	2112	2038	530	-	74	-	317	315	2	-
PAPIERHERSTELLER	3719	3118	1309	-	601	-	246	239	7	-
HOLZAUFBEREITER	143	135	54	-	8	-	15	15	-	-
METALLERZEUGER, -BEARBEITER	5043	4967	3147	-	76	-	677	676	1	-
SCHLOSSER, MECHANIKER	15586	14512	11034	-	1074	-	715	706	9	-
ELEKTRIKER	9983	9404	7162	-	579	-	401	391	10	-
MONTIERER	1385	1369	176	-	16	-	297	296	1	-
TEXTIL-, BEKLEIDUNGSBERUFE	1288	1228	703	-	60	-	120	120	-	-
LEDERHERSTELLER	350	332	200	-	18	-	27	26	1	-
ERNAHRUNGSBERUFE	4286	4000	1367	-	286	-	492	481	11	-
BAUBERUFE	6303	5863	3907	-	440	-	904	897	7	-
BAU-, RAUM AUSSTATTER	1456	1386	976	-	70	-	91	91	-	-
TISCHLER, MODELLBAUER	1546	1460	1042	-	86	-	61	61	-	-
MALER, LACKIERER	3108	3016	2168	-	92	-	175	175	-	-
WARENPRUEFER	2621	2365	363	-	256	-	513	506	7	-
HILFSARBEITER	992	978	55	-	14	-	135	132	3	-
MASCHINISTEN	2024	1925	1130	-	99	-	140	138	2	-
TECHNISCHE BERUFE	19964	637	448	-	19327	-	443	16	427	-
INGENIEURE, CHEMIKER	7219	21	8	-	7198	-	236	-	236	-
TECHNIKER	12745	616	440	-	12129	-	207	16	191	-
DIENSTLEISTUNGSBERUFE	131590	29092	6340	-	102498	-	3879	1929	1950	-
WARENKAUFLEUTE	20484	853	295	-	19631	-	299	69	230	-
DIENSTLEISTUNGSKAUFLEUTE	8234	116	64	-	8118	-	53	2	51	-
VERKEHRSBERUFE	14916	12808	3085	-	2108	-	536	516	20	-
ORGANISATIONSBERUFE	49515	799	185	-	48716	-	581	20	561	-
ORDNUNGS-, SICHERHEITSBERUFE	2904	2114	505	-	790	-	66	60	6	-
SCHRIFTWERKSCHAFFENDE	2275	266	166	-	2009	-	121	5	116	-
GESUNDHEITSDIENSTBERUFE	13607	291	27	-	13316	-	650	25	625	-
SOZIALBERUFE	7284	358	53	-	6926	-	312	16	296	-
ALLG. DIENSTLEISTUNGSBERUFE	12371	11487	1960	-	884	-	1261	1216	45	-
SONSTIGE ARBEITSKRAEFTE	543	289	4	-	254	-	13	9	4	-
OHNE ANGABE	-	-	-	-	-	-	-	-	-	-
INSGESAMT	218735	92518	44216	-	126217	-	10338	7887	2451	-

SOZIALVERSICHERUNGSPFLICHTIG BESCHAEFTIGTE ARBEITNEHMER AM 31.12.1987 NACH BERUFSBEREICHEN UND -GRUPPEN,
AUSLAENDERN SOWIE STELLUNG IM BERUF

BERUFSGRUPPEN	BESCHAEFTIGTE						DAR. AUSLAENDER			
	INSGE- SAMT	ARBEITER			ANGESTELLTE		ZUSAMMEN	DAVON		
		ZUSAMMEN	FACH- ARBEITER	AZUBI	ZUSAMMEN	AZUBI		ARBEITER	ANGEST.	AZUBI
			1	2						
	05 114	KREFELD, KREISFREIE STADT								
PFLANZENBAUER, TIERZUECHTER	1054	978	411	-	76	-	37	37	-	-
BERGLEUTE, MINERALGEMINNER	7	7	2	-	-	-	-	-	-	-
FERTIGUNGSBERUFE	37608	35921	18985	-	1687	-	4492	4440	52	-
STEINBEARBEITER,	329	325	60	-	4	-	180	180	-	-
KERAMIKER, GLASMACHER	32	24	9	-	8	-	2	2	-	-
CHEMIEARBEITER	5024	4932	2437	-	92	-	325	320	5	-
PAPIERHERSTELLER	1409	1259	547	-	150	-	225	220	5	-
HOLZAUFBEREITER	21	20	4	-	1	-	1	1	-	-
METALLERZEUGER, -BEARBEITER	4087	4040	1900	-	47	-	978	978	-	-
SCHLOSSER, MECHANIKER	8808	8321	6199	-	487	-	600	584	16	-
ELEKTRIKER	3149	2908	2143	-	241	-	117	113	4	-
MONTIERER	2007	1965	71	-	42	-	356	356	-	-
TEXTIL-, BEKLEIDUNGSBERUFE	2567	2428	928	-	139	-	408	402	6	-
LEDERHERSTELLER	143	131	79	-	12	-	25	25	-	-
ERNAHRUNGSBERUFE	1871	1760	571	-	111	-	183	171	12	-
BAUBERUFE	2613	2452	1531	-	161	-	305	303	2	-
BAU-, RAUMAUSSTATTER	438	420	330	-	18	-	22	22	-	-
TISCHLER, MODELLBAUER	1029	984	718	-	45	-	98	98	-	-
MALER, LACKIERER	953	931	722	-	22	-	50	50	-	-
WARENPRUEFER	1751	1658	281	-	93	-	300	299	1	-
HILFSARBEITER	409	408	23	-	1	-	140	140	-	-
MASCHINISTEN	968	955	432	-	13	-	177	176	1	-
TECHNISCHE BERUFE	9824	662	350	-	9162	-	286	42	244	-
INGENIEURE, CHEMIKER	3235	4	1	-	3231	-	103	-	103	-
TECHNIKER	6589	658	349	-	5931	-	183	42	141	-
DIENSTLEISTUNGSBERUFE	47528	12867	3174	-	34661	-	2417	1496	921	-
WARENKAUFLEUTE	7035	361	86	-	6674	-	167	33	134	-
DIENSTLEISTUNGSKAUFLEUTE	2941	66	13	-	2875	-	34	2	32	-
VERKEHRSBERUFE	7146	6268	1667	-	878	-	645	610	35	-
ORGANISATIONSBERUFE	16728	297	61	-	16431	-	322	12	310	-
ORDNUNGS-, SICHERHEITSBERUFE	1276	856	174	-	420	-	75	68	7	-
SCHRIFTMERKSCHAFFENDE	865	111	51	-	754	-	88	1	87	-
GESUNDHEITSDIENSTBERUFE	4529	247	29	-	4282	-	195	8	187	-
SOZIALBERUFE	2211	155	34	-	2056	-	125	5	120	-
ALLG. DIENSTLEISTUNGSBERUFE	4797	4506	1059	-	291	-	766	757	9	-
SONSTIGE ARBEITSKRAEFTE	76	21	-	-	55	-	2	2	-	-
OHNE ANGABE	-	-	-	-	-	-	-	-	-	-
INSGESAMT	96097	50456	22922	-	45641	-	7234	6017	1217	-

SOZIALVERSICHERUNGSPFLICHTIG BESCHAEFTIGTE ARBEITNEHMER AM 31.12.1987 NACH BERUFSBEREICHEN UND -GRUPPEN,
AUSLAENDERN SOWIE STELLUNG IM BERUF

BERUFSGRUPPEN	BESCHAEFTIGTE						DAR. AUSLAENDER			
	INSGE- SAMT	ARBEITER			ANGESTELLTE		ZUSAMMEN	DAVON		
		ZUSAMMEN	FACH-	AZUBI	ZUSAMMEN	AZUBI		ARBEITER	ANGEST.	AZUBI
			3							
1	2	3	4	5	6	7	8	9	10	
05 116 MOENCHENGLADBACH, KREISFREIE STADT										
PFLANZENBAUER, TIERZUECHTER	829	769	335	-	60	-	28	27	1	-
BERGLEUTE, MINERALGEMINNER	2	2	1	-	-	-	-	-	-	-
FERTIGUNGSBERUFE	31513	29864	15679	-	1649	-	3637	3599	38	-
STEINBEARBEITER,	88	81	42	-	7	-	3	3	-	-
KERAMIKER, GLASMACHER	137	129	23	-	8	-	17	15	2	-
CHEMIEARBEITER	379	335	74	-	44	-	55	55	-	-
PAPIERHERSTELLER	1813	1899	764	-	214	-	228	223	5	-
HOLZAUFBEREITER	17	17	5	-	-	-	1	1	-	-
METALLERZEUGER, -BEARBEITER	3648	3614	1102	-	34	-	862	862	-	-
SCHLOSSER, MECHANIKER	7584	7071	5052	-	513	-	425	412	13	-
ELEKTRIKER	3136	2930	1949	-	206	-	157	155	2	-
MONTIERER	1037	1024	61	-	13	-	272	272	-	-
TEXTIL-, BEKLEIDUNGSBERUFE	4848	4642	2662	-	206	-	750	748	2	-
LEDERHERSTELLER	222	212	131	-	10	-	35	35	-	-
ERNAEHRUNGSBERUFE	1871	1752	676	-	119	-	250	242	8	-
BAUBERUFE	2121	2029	1000	-	92	-	122	119	3	-
BAU-, RAUM AUSSTATTER	550	528	404	-	22	-	33	32	1	-
TISCHLER, MODELLBAUER	900	862	573	-	38	-	45	45	-	-
MALER, LACKIERER	978	962	584	-	16	-	81	80	1	-
WARENPRUEFER	1212	1130	272	-	82	-	121	120	1	-
HILFSARBEITER	457	457	17	-	-	-	143	143	-	-
MASCHINISTEN	515	490	288	-	25	-	37	37	-	-
TECHNISCHE BERUFE	5753	388	192	-	5367	-	181	18	163	-
INGENIEURE, CHEMIKER	1551	5	2	-	1546	-	63	-	63	-
TECHNIKER	4204	383	190	-	3821	-	118	18	100	-
Dienstleistungsberufe	48028	12874	2586	-	35154	-	2364	1251	1113	-
WARENKAUFLEUTE	7730	404	130	-	7326	-	191	25	166	-
Dienstleistungskaufleute	2650	69	14	-	2581	-	44	4	40	-
Verkehrsberufe	7029	5944	1233	-	1085	-	607	501	106	-
Organisationsberufe	16497	229	67	-	16268	-	446	5	441	-
Ordnungs-, Sicherheitsberufe	1195	998	190	-	197	-	141	132	9	-
Schriftmerkschaffende	572	107	50	-	465	-	35	7	26	-
Gesundheitsdienstberufe	4706	129	20	-	4577	-	204	7	197	-
Sozialberufe	2386	104	9	-	2282	-	114	9	105	-
Allg. Dienstleistungsberufe	5263	4890	873	-	373	-	584	361	23	-
Sonstige Arbeitskraefte	170	100	2	-	70	-	11	10	1	-
OHNE ANGABE	-	-	-	-	-	-	-	-	-	-
INSGESAMT	86297	43997	18795	-	42300	-	6221	4905	1316	-

SOZIALVERSICHERUNGSPFLICHTIG BESCHAEFTIGTE ARBEITNEHMER AM 31.12.1987 NACH BERUFSBEREICHEN UND -GRUPPEN,
AUSLAENDERN SOWIE STELLUNG IM BERUF

BERUFSGRUPPEN	BESCHAEFTIGTE						DAR. AUSLAENDER			
	INSGE- SANT	ARBEITER			ANGESTELLTE		ZUSAMMEN	DARVON		
		ZUSAMMEN	FACH- ARBEITER	AZUBI	ZUSAMMEN	AZUBI		ARBEITER	ANGEST.	AZUBI
05 117 MUELHEIM A. D. RUHR, KREISFREIE STADT										
PFLANZENBAUER, TIERZUECHTER	593	545	176	-	48	-	42	40	2	-
BERGLEUTE, MINERALGEWINNER	2548	2547	2227	-	1	-	1022	1022	-	-
FERTIGUNGSBERUFE	21404	20514	10272	-	890	-	2600	2580	20	-
STEINBEARBEITER,	50	49	28	-	1	-	4	4	-	-
KERAMIKER, GLASMACHER	14	9	5	-	5	-	1	1	-	-
CHEMIEARBEITER	385	357	96	-	28	-	54	53	1	-
PAPIERHERSTELLER	394	302	175	-	92	-	31	29	2	-
HOLZAUFBEREITER	40	40	19	-	-	-	2	2	-	-
METALLERZEUGER, -BEARBEITER	4503	4467	1763	-	36	-	780	776	4	-
SCHLOSSER, MECHANIKER	4770	4540	3390	-	230	-	254	251	3	-
ELEKTRIKER	2090	1947	1583	-	143	-	88	86	2	-
MONTIERER	252	252	71	-	-	-	33	33	-	-
TEXTIL-, BEKLEIDUNGSBERUFE	332	322	94	-	10	-	34	34	-	-
LEDERHERSTELLER	732	698	150	-	34	-	252	252	-	-
ERNAEHRUNGSBERUFE	2019	1936	505	-	83	-	339	338	1	-
BAUBERUFE	1271	1178	739	-	93	-	168	163	5	-
BAU-, RAUM AUSSTATTER	378	362	289	-	16	-	27	27	-	-
TISCHLER, MODELLBAUER	423	402	298	-	21	-	19	18	1	-
MALER, LACKIERER	735	701	529	-	34	-	43	43	-	-
WARENPRUEFER	2009	1960	286	-	49	-	254	253	1	-
HILFSARBEITER	223	223	9	-	-	-	48	48	-	-
MASCHINISTEN	784	769	243	-	15	-	169	169	-	-
TECHNISCHE BERUFE	5202	209	155	-	4993	-	165	7	158	-
INGENIEURE, CHEMIKER	1434	4	3	-	1430	-	58	-	58	-
TECHNIKER	3768	205	152	-	3563	-	107	7	100	-
DIENSTLEISTUNGSBERUFE	31439	7998	1436	-	23441	-	1175	732	443	-
WARENKAUFLEUTE	5682	213	36	-	5469	-	82	14	68	-
DIENSTLEISTUNGSKAUFLEUTE	1454	71	25	-	1383	-	10	-	10	-
VERKEHRSBERUFE	4287	3780	739	-	507	-	328	319	9	-
ORGANISATIONSBERUFE	11836	152	29	-	11684	-	165	6	159	-
ORDNUNGS-, SICHERHEITSBERUFE	756	665	98	-	91	-	29	27	2	-
SCHRIFTWERKSCHAFFENDE	343	41	22	-	302	-	17	1	16	-
GESUNDHEITSDIENSTBERUFE	2392	116	4	-	2276	-	127	13	114	-
SOZIALBERUFE	1548	55	2	-	1493	-	51	2	49	-
ALLG. DIENSTLEISTUNGSBERUFE	3141	2905	481	-	236	-	366	350	16	-
SONSTIGE ARBEITSKRAEFTE	88	14	3	-	74	-	1	-	1	-
OHNE ANGABE	-	-	-	-	-	-	-	-	-	-
INSGESAMT	61274	31827	14269	-	29447	-	5005	4381	624	-

SOZIALVERSICHERUNGSPFLICHTIG BESCHAEFTIGTE ARBEITNEHMER AM 31.12.1987 NACH BERUFSBEREICHEN UND -GRUPPEN,
AUSLAENDERN SOWIE STELLUNG IM BERUF

BERUFSGRUPPEN	BESCHAEFTIGTE						DAR. AUSLAENDER			
	INSGE- SAMT	ARBEITER			ANGESTELLTE		ZUSAMMEN	DAVON		
		ZUSAMMEN	FACH- ARBEITER	AZUBI	ZUSAMMEN	AZUBI		ARBEITER	ANGEST.	AZUBI
	1	2	3	4	5	6	7	8	9	10
	05 119	OBERHAUSEN, KREISFREIE STADT								
PFLANZENBAUER, TIERZUECHTER	812	768	235	-	44	-	40	40	-	-
BERGLEUTE, MINERALGEWINNER	2655	2655	2065	-	-	-	694	694	-	-
FERTIGUNGSBERUFE	22244	21110	12808	-	1134	-	2153	2135	18	-
STEINBEARBEITER,	114	109	37	-	5	-	15	15	-	-
KERAMIKER, GLASMACHER	15	15	7	-	-	-	1	1	-	-
CHEMIEARBEITER	1427	1308	405	-	119	-	140	140	-	-
PAPIERHERSTELLER	254	221	90	-	33	-	5	5	-	-
HOLZAUFBEREITER	7	5	5	-	2	-	-	-	-	-
METALLERZEUGER, -BEARBEITER	2761	2737	1850	-	24	-	463	463	-	-
SCHLOSSER, MECHANIKER	7493	7040	5254	-	453	-	544	536	8	-
ELEKTRIKER	1951	1817	1210	-	134	-	71	71	-	-
MONTIERER	246	245	29	-	1	-	48	48	-	-
TEXTIL-, BEKLEIDUNGSBERUFE	241	225	53	-	16	-	39	39	-	-
LEDERHERSTELLER	106	98	67	-	8	-	10	10	-	-
ERNAHRUNGSBERUFE	1200	1142	419	-	58	-	117	114	3	-
BAUBERUFE	2372	2261	1514	-	111	-	241	238	3	-
BAU-, RAUMAUSSTATTER	627	593	348	-	34	-	74	73	1	-
TISCHLER, MODELLBAUER	796	769	544	-	27	-	37	37	-	-
MALER, LACKIERER	712	693	498	-	19	-	26	25	1	-
WARENPRUEFER	603	529	148	-	74	-	146	144	2	-
HILFSARBEITER	558	558	8	-	-	-	94	94	-	-
MASCHINISTEN	761	745	322	-	16	-	82	82	-	-
TECHNISCHE BERUFE	5257	452	324	-	4805	-	110	15	95	-
INGENIEURE, CHEMIKER	2002	4	1	-	1998	-	62	-	62	-
TECHNIKER	3255	448	323	-	2807	-	48	15	33	-
DIENSTLEISTUNGSBERUFE	33334	9879	2449	-	23455	-	1195	655	540	-
WARENKAUFLEUTE	5317	282	98	-	5035	-	101	29	72	-
DIENSTLEISTUNGSKAUFLEUTE	1508	23	9	-	1485	-	5	-	5	-
VERKEHRSBERUFE	4074	3626	1315	-	448	-	269	263	6	-
ORGANISATIONSBERUFE	10707	307	81	-	10400	-	118	5	113	-
ORDNUNGS-, SICHERHEITSBERUFE	917	776	253	-	141	-	34	32	2	-
SCHRIFTWERKSCHAFFENDE	434	33	18	-	401	-	57	1	56	-
GESUNDHEITSDIENSTBERUFE	3692	219	15	-	3473	-	229	14	215	-
SOZIALBERUFE	1998	92	22	-	1906	-	70	2	68	-
ALLG. DIENSTLEISTUNGSBERUFE	4687	4521	638	-	166	-	312	309	3	-
SONSTIGE ARBEITSKRAEFTE	44	9	-	-	35	-	3	1	2	-
OHNE ANGABE	-	-	-	-	-	-	-	-	-	-
INSGESAMT	64346	34873	17881	-	29473	-	4195	3540	655	-

SOZIALVERSICHERUNGSPFLICHTIG BESCHAFTIGTE ARBEITNEHMER AM 31.12.1987 NACH BERUFSBEREICHEN UND -GRUPPEN,
 AUSLAENDERN SOWIE STELLUNG IM BERUF

BERUFSGRUPPEN	BESCHAFTIGTE						DAR. AUSLAENDER			
	INSGE- SAMT	ARBEITER			ANGESTELLTE		ZUSAMMEN	DAVON		
		ZUSAMMEN	FACH- ARBEITER	AZUBI	ZUSAMMEN	AZUBI		ARBEITER	ANGEST.	AZUBI
	1	2	3	4	5	6	7	8	9	10
	05 120	REMSCHIED, KREISFREIE STADT								
PFLANZENBAUER, TIERZUECHTER	316	287	116	-	29	-	22	22	-	-
BERGLEUTE, MINERALGEWINNER	17	17	11	-	-	-	2	2	-	-
FERTIGUNGSBERUFE	23840	22954	9845	-	886	-	5429	5416	13	-
STEINBEARBEITER,	19	14	8	-	5	-	2	1	1	-
KERAMIKER, GLASMACHER	35	35	5	-	-	-	7	7	-	-
CHEMIEARBEITER	779	758	93	-	21	-	224	223	1	-
PAPIERHERSTELLER	472	421	166	-	51	-	59	59	-	-
HOLZAUFBEREITER	160	158	16	-	2	-	46	46	-	-
METALLERZEUGER, -BEARBEITER	5905	5836	2305	-	69	-	2096	2096	-	-
SCHLOSSER, MECHANIKER	6195	5898	3795	-	297	-	921	918	3	-
ELEKTRIKER	1377	1266	941	-	111	-	89	87	2	-
MONTIERER	2261	2250	146	-	11	-	740	740	-	-
TEXTIL-, BEKLEIDUNGSBERUFE	576	562	60	-	14	-	193	192	1	-
LEDERHERSTELLER	255	239	55	-	16	-	33	32	1	-
ERNAEHRUNGSBERUFE	918	844	276	-	74	-	130	127	3	-
BAUBERUFE	1281	1197	756	-	84	-	215	215	-	-
BAU-, RAUMUSSTATTER	143	133	96	-	10	-	5	5	-	-
TISCHLER, MODELLBAUER	268	255	183	-	13	-	17	17	-	-
MALER, LACKIERER	477	468	320	-	9	-	27	27	-	-
WARENPRUEFER	1754	1665	416	-	89	-	326	325	1	-
HILFSARBEITER	356	354	4	-	2	-	110	110	-	-
MASCHINISTEN	609	601	204	-	8	-	189	189	-	-
TECHNISCHE BERUFE	3738	175	104	-	3563	-	81	15	66	-
INGENIEURE, CHEMIKER	927	5	4	-	922	-	17	-	17	-
TECHNIKER	2811	170	100	-	2641	-	64	15	49	-
Dienstleistungsberufe	23834	5977	1076	-	17857	-	1147	710	437	-
Warenkaufleute	3960	198	27	-	3762	-	114	17	97	-
Dienstleistungskaufleute	1515	40	19	-	1475	-	24	5	19	-
Verkehrsberufe	3258	2916	590	-	342	-	378	371	7	-
Organisationsberufe	8665	166	38	-	8499	-	116	10	106	-
Ordnungs-, Sicherheitsberufe	474	379	53	-	95	-	17	17	-	-
Schriftmerkschaffende	278	39	28	-	239	-	19	-	19	-
Gesundheitsdienstberufe	2369	65	3	-	2304	-	140	11	129	-
Sozialberufe	1075	96	8	-	979	-	56	1	55	-
Allg. Dienstleistungsberufe	2240	2078	310	-	162	-	283	278	5	-
Sonstige Arbeitskraefte	44	13	1	-	31	-	-	-	-	-
Ohne Angabe	-	-	-	-	-	-	-	-	-	-
INSGESAMT	51789	29423	11153	-	22366	-	6681	6165	516	-

SOZIALVERSICHERUNGSPFLICHTIG BESCHAEFTIGTE ARBEITNEHMER AM 31.12.1987 NACH BERUFSBEREICHEN UND -GRUPPEN,
AUSLAENDERN SOWIE STELLUNG IM BERUF

BERUFSGRUPPEN	BESCHAEFTIGTE						DAR. AUSLAENDER			
	INSGE- SAMT	ARBEITER			ANGESTELLTE		ZUSAMMEN	DAVON		
		ZUSAMMEN	FACH- ARBEITER	AZUBI	ZUSAMMEN	AZUBI		ARBEITER	ANGEST.	AZUBI
	1	2	3	4	5	6	7	8	9	10
05 122 SOLINGEN, KREISFREIE STADT										
PFLANZENBAUER, TIERZUECHTER	472	438	183	-	34	-	38	38	-	-
BERGLEUTE, MINERALGEMINNER	2	2	-	-	-	-	1	1	-	-
FERTIGUNGSBERUFE	24922	23812	9060	-	1110	-	5287	5264	23	-
STEINBEARBEITER,	37	37	10	-	-	-	6	6	-	-
KERAMIKER, GLASMACHER	53	48	26	-	5	-	14	14	-	-
CHEMIEARBEITER	821	798	71	-	23	-	245	244	1	-
PAPIERHERSTELLER	845	762	286	-	83	-	85	85	-	-
HOLZAUFBEREITER	170	166	16	-	4	-	49	49	-	-
METALLERZEUGER, -BEARBEITER	5741	5581	1531	-	160	-	1961	1958	3	-
SCHLOSSER, MECHANIKER	5820	5456	3644	-	364	-	540	532	8	-
ELEKTRIKER	1367	1258	924	-	109	-	57	56	1	-
MONTIERER	3055	3042	145	-	13	-	1108	1108	-	-
TEXTIL-, BEKLEIDUNGSBERUFE	357	341	106	-	16	-	117	115	2	-
LEDERHERSTELLER	167	157	45	-	10	-	28	27	1	-
ERNAHRUNGSBERUFE	1045	983	316	-	62	-	187	184	3	-
BAUBERUFE	1372	1303	772	-	69	-	209	209	-	-
BAU-, RAUM AUSSTATTER	287	268	182	-	19	-	36	36	-	-
TISCHLER, MODELLBAUER	460	437	253	-	23	-	27	27	-	-
MALER, LACKIERER	550	539	357	-	11	-	35	35	-	-
WARENPRUEFER	2132	2006	171	-	126	-	388	385	3	-
HILFSARBEITER	378	378	16	-	-	-	164	164	-	-
MASCHINISTEN	265	252	189	-	13	-	31	30	1	-
TECHNISCHE BERUFE	2900	196	130	-	2704	-	92	15	77	-
INGENIEURE, CHEMIKER	591	6	2	-	585	-	32	-	32	-
TECHNIKER	2309	190	128	-	2119	-	60	15	45	-
DIENSTLEISTUNGSBERUFE	26573	6887	1190	-	19686	-	1396	968	428	-
WARENKAUFLEUTE	4153	203	56	-	3950	-	95	20	75	-
DIENSTLEISTUNGSKAUFLEUTE	1582	46	5	-	1536	-	21	1	20	-
VERKEHRSBERUFE	3840	3362	599	-	478	-	514	506	8	-
ORGANISATIONSBERUFE	9505	157	44	-	9348	-	148	5	143	-
ORDNUNGS-, SICHERHEITSBERUFE	451	375	39	-	76	-	28	28	-	-
SCHRIFTWERKSCHAFFENDE	314	60	29	-	254	-	23	7	16	-
GESUNDHEITSDIENSTBERUFE	2587	132	22	-	2455	-	117	10	107	-
SOZIALBERUFE	1491	72	20	-	1419	-	56	4	52	-
ALLG. DIENSTLEISTUNGSBERUFE	2650	2480	376	-	170	-	394	387	7	-
SONSTIGE ARBEITSKRAEFTE	26	19	4	-	7	-	-	-	-	-
OHNE ANGABE	-	-	-	-	-	-	-	-	-	-
INSGESAMT	54895	31354	10567	-	23541	-	6814	6286	528	-

SOZIALVERSICHERUNGSPFLICHTIG BESCHAEFTIGTE ARBEITNEHMER AM 31.12.1987 NACH BERUFSBEREICHEN UND -GRUPPEN,
AUSLAENDERN SOWIE STELLUNG IM BERUF

BERUFSGRUPPEN	BESCHAEFTIGTE						DAR. AUSLAENDER			
	INSGE- SAMT	ARBEITER			ANGESTELLTE		ZUSAMMEN	DAVON		
		ZUSAMMEN	FACH-	AZUBI	ZUSAMMEN	AZUBI		ARBEITER	ANGEST.	AZUBI
			3							
1	2	3	4	5	6	7	8	9	10	
05 124 MUPPERTAL, KREISFREIE STADT										
PFLANZENBAUER, TIERZUECHTER	1172	1086	524	-	86	-	111	108	3	-
BERGLEUTE, MINERALGEWINNER	79	73	20	-	6	-	7	7	-	-
FERTIGUNGSBERUFE	51768	49279	21038	-	2489	-	8797	8756	41	-
STEINBEARBEITER,	62	58	35	-	4	-	8	8	-	-
KERAMIKER, GLASMACHER	46	40	14	-	6	-	6	6	-	-
CHEMIEARBEITER	5907	5747	1144	-	160	-	1965	1955	10	-
PAPIERHERSTELLER	2433	2231	747	-	202	-	319	314	5	-
HOLZAUFBEREITER	153	149	26	-	4	-	41	41	-	-
METALLERZEUGER, -BEARBEITER	6372	6289	2485	-	83	-	1913	1913	-	-
SCHLOSSER, MECHANIKER	11146	10502	7331	-	644	-	718	712	6	-
ELEKTRIKER	3919	3553	2523	-	366	-	141	134	7	-
MONTIERER	4480	4394	177	-	86	-	1197	1197	-	-
TEXTIL-, BEKLEIDUNGSBERUFE	3142	2983	1208	-	159	-	542	539	3	-
LEDERHERSTELLER	366	348	152	-	18	-	56	56	-	-
ERNAHRUNGSBERUFE	2660	2487	862	-	173	-	375	373	2	-
BAUBERUFE	2422	2295	1313	-	127	-	376	374	2	-
BAU-, RAUM AUSSTATTER	618	566	401	-	52	-	41	40	1	-
TISCHLER, MODELLBAUER	1020	953	649	-	67	-	47	47	-	-
MALER, LACKIERER	1254	1222	838	-	32	-	76	76	-	-
WARENPRUEFER	3906	3653	572	-	253	-	617	612	5	-
HILFSARBEITER	1122	1120	35	-	2	-	304	304	-	-
MASCHINISTEN	740	689	526	-	51	-	55	55	-	-
TECHNISCHE BERUFE	10720	737	291	-	9983	-	247	31	216	-
INGENIEURE, CHEMIKER	2244	10	5	-	2234	-	57	1	56	-
TECHNIKER	8476	727	286	-	7749	-	190	30	160	-
DIENSTLEISTUNGSBERUFE	78286	18379	4614	-	59907	-	3186	1951	1235	-
WARENKAUFLEUTE	11838	684	157	-	11154	-	242	47	195	-
DIENSTLEISTUNGSKAUFLEUTE	6052	123	65	-	5929	-	80	2	78	-
VERKEHRSBERUFE	10615	9329	2776	-	1286	-	827	812	15	-
ORGANISATIONSBERUFE	29486	472	135	-	29014	-	347	11	336	-
ORDNUNGS-, SICHERHEITSBERUFE	1843	1348	290	-	495	-	62	57	5	-
SCHRIFTWERKSCHAFFENDE	1066	110	54	-	956	-	97	9	88	-
GESUNDHEITSDIENSTBERUFE	6822	347	40	-	6475	-	387	36	351	-
SOZIALBERUFE	4342	175	53	-	4167	-	158	8	150	-
ALLG. DIENSTLEISTUNGSBERUFE	6222	5791	1044	-	431	-	986	969	17	-
SONSTIGE ARBEITSKRAEFTE	210	115	1	-	95	-	13	5	8	-
OHNE ANGABE	-	-	-	-	-	-	-	-	-	-
INSGESAMT	142235	69669	26488	-	72566	-	12361	10858	1503	-

SOZIALVERSICHERUNGSPFLICHTIG BESCHAEFTE ARBEITNEHMER AM 31.12.1987 NACH BERUFSBEREICHEN UND -GRUPPEN,
AUSLAENDERN SOWIE STELLUNG IM BERUF

BERUFSGRUPPEN	BESCHAEFTE						DAR. AUSLAENDER			
	INSGE- SAMT	ARBEITER			ANGESTELLTE		ZUSAMMEN	DAVON		
		ZUSAMMEN	FACH- ARBEITER	AZUBI	ZUSAMMEN	AZUBI		ARBEITER	ANGEST.	AZUBI
	05 154	KLEVE, KREIS								
PFLANZENBAUER, TIERZUECHTER	2573	2433	1168	-	140	-	117	111	6	-
BERGLEUTE, MINERALGENINNER	22	21	15	-	1	-	1	1	-	-
FERTIGUNGSBERUFE	22938	21748	11000	-	1190	-	1677	1613	64	-
STEINBEARBEITER,	194	190	21	-	4	-	52	52	-	-
KERAMIKER, GLASMACHER	68	63	15	-	5	-	3	3	-	-
CHEMIEARBEITER	991	936	292	-	55	-	90	82	8	-
PAPIERHERSTELLER	1163	1054	434	-	109	-	64	60	4	-
HOLZAUFBEREITER	110	105	43	-	5	-	9	9	-	-
METALLERZEUGER, -BEARBEITER	677	660	287	-	17	-	78	77	1	-
SCHLOSSER, MECHANIKER	5762	5361	3713	-	401	-	349	321	28	-
ELEKTRIKER	2146	2014	1057	-	132	-	144	138	6	-
MONTIERER	475	460	64	-	15	-	30	30	-	-
TEXTIL-, BEKLEIDUNGSBERUFE	1030	988	221	-	42	-	121	118	3	-
LEDERHERSTELLER	861	845	360	-	16	-	41	41	-	-
ERNAEHRUNGSBERUFE	2612	2459	835	-	153	-	174	170	4	-
BAUBERUFE	2870	2786	1694	-	84	-	295	293	2	-
BAU-, RAUM AUSSTATTER	371	353	256	-	18	-	26	25	1	-
TISCHLER, MODELLBAUER	1275	1238	867	-	37	-	59	57	2	-
MALER, LACKIERER	732	715	498	-	17	-	29	29	-	-
WARENPRUEFER	970	913	64	-	57	-	61	56	5	-
HILFSARBEITER	229	227	19	-	2	-	30	30	-	-
MASCHINISTEN	402	381	260	-	21	-	22	22	-	-
TECHNISCHE BERUFE	2703	157	72	-	2546	-	151	8	143	-
INGENIEURE, CHEMIKER	564	4	-	-	560	-	31	-	31	-
TECHNIKER	2139	153	72	-	1986	-	120	8	112	-
DIENSTLEISTUNGSBERUFE	36222	9326	2326	-	26896	-	1504	536	968	-
WARENKAUFLEUTE	5915	287	59	-	5628	-	166	29	137	-
DIENSTLEISTUNGSKAUFLEUTE	2649	34	19	-	2615	-	100	1	99	-
VERKEHRSBERUFE	5047	4427	1412	-	620	-	321	278	43	-
ORGANISATIONSBERUFE	10622	88	28	-	10534	-	355	3	352	-
ORDNUNGS-, SICHERHEITSBERUFE	1068	861	171	-	207	-	53	48	5	-
SCHRIFTWERKSCHAFFENDE	257	23	8	-	234	-	7	1	6	-
GESUNDHEITSDIENSTBERUFE	4785	64	9	-	4721	-	249	4	245	-
SOZIALBERUFE	2147	125	9	-	2022	-	70	1	69	-
ALLG. DIENSTLEISTUNGSBERUFE	3732	3417	611	-	315	-	183	171	12	-
SONSTIGE ARBEITSKRAEFTE	74	58	4	-	16	-	1	1	-	-
OHNE ANGABE	-	-	-	-	-	-	-	-	-	-
INSGESAMT	64532	33743	14585	-	30789	-	3451	2270	1181	-

SOZIALVERSICHERUNGSPFLICHTIG BESCHAEFFTIGTE ARBEITNEHMER AM 31.12.1987 NACH BERUFSBEREICHEN UND -GRUPPEN,
AUSLAENDERN SOWIE STELLUNG IM BERUF

BERUFSGRUPPEN	BESCHAEFFTIGTE						DAR. AUSLAENDER			
	INSGE- SAMT	ARBEITER			ANGESTELLTE		ZUSAMMEN	DAVON		
		ZUSAMMEN	FACH-	AZUBI	ZUSAMMEN	AZUBI		ARBEITER	ANGEST.	AZUBI
			ARBEITER							
1	2	3	4	5	6	7	8	9	10	
	05 158	METTMANN, KREIS								
PFLANZENBAUER, TIERZUECHTER	1989	1593	601	-	396	-	174	163	11	-
BERGLEUTE, MINERALGEWINNER	152	150	44	-	2	-	41	41	-	-
FERTIGUNGSBERUFE	60120	57019	23452	-	3101	-	12190	12118	72	-
STEINBEARBEITER,	211	208	68	-	3	-	56	56	-	-
KERAMIKER, GLASMACHER	167	141	67	-	26	-	44	44	-	-
CHEMIEARBEITER	2469	2328	261	-	141	-	633	625	8	-
PAPIERHERSTELLER	1892	1725	470	-	167	-	352	349	3	-
HOLZAUFBEREITER	81	80	32	-	1	-	13	13	-	-
METALLERZEUGER, -BEARBEITER	12416	12139	3688	-	277	-	4421	4413	8	-
SCHLOSSER, MECHANIKER	13280	12318	8598	-	962	-	1160	1147	13	-
ELEKTRIKER	4095	3689	2569	-	406	-	223	210	13	-
MONTIERER	8572	8540	563	-	32	-	2904	2900	4	-
TEXTIL-, BEKLEIDUNGSBERUFE	911	839	371	-	72	-	147	144	3	-
LEDERHERSTELLER	577	536	224	-	41	-	75	75	-	-
ERNAEHRUNGSBERUFE	2723	2475	998	-	248	-	332	326	6	-
BAUBERUFE	3419	3230	1884	-	189	-	558	555	3	-
BAU-, RAUM AUSSTATTER	858	809	595	-	49	-	84	84	-	-
TISCHLER, MODELLBAUER	1261	1199	827	-	62	-	80	79	1	-
MALER, LACKIERER	1420	1378	918	-	42	-	149	149	-	-
WARENPRUEFER	3986	3634	600	-	352	-	645	635	10	-
HILFSARBEITER	646	640	39	-	6	-	178	178	-	-
MASCHINISTEN	1136	1111	680	-	25	-	136	136	-	-
TECHNISCHE BERUFE	11870	610	317	-	11260	-	387	36	351	-
INGENIEURE, CHEMIKER	3096	23	11	-	3073	-	137	1	136	-
TECHNIKER	8774	587	306	-	8187	-	250	35	215	-
DIENSTLEISTUNGSBERUFE	77231	17971	4026	-	59260	-	3747	2155	1592	-
WARENKAUFLEUTE	13739	595	160	-	13144	-	375	60	315	-
DIENSTLEISTUNGSKAUFLEUTE	3514	76	36	-	3438	-	51	1	50	-
VERKEHRSBERUFE	11833	9945	2280	-	1888	-	1296	1238	58	-
ORGANISATIONSBERUFE	28751	394	118	-	28357	-	681	59	622	-
ORDNUNGS-, SICHERHEITSBERUFE	1342	802	241	-	540	-	47	31	16	-
SCHRIFTWERKSCHAFFENDE	703	119	65	-	584	-	34	13	21	-
GESUNDHEITSDIENSTBERUFE	6362	257	39	-	6105	-	335	23	312	-
SOZIALBERUFE	4744	167	25	-	4577	-	180	9	171	-
ALLG. DIENSTLEISTUNGSBERUFE	6243	5616	1062	-	627	-	748	721	27	-
SONSTIGE ARBEITSKRAEFTE	146	56	3	-	90	-	8	5	3	-
OHNE ANGABE	-	-	-	-	-	-	-	-	-	-
INSGESAMT	151508	77399	28443	-	74109	-	16547	14518	2029	-

SOZIALVERSICHERUNGSPFLICHTIG BESCHAEFTIGTE ARBEITNEHMER AM 31.12.1987 NACH BERUFSBEREICHEN UND -GRUPPEN,
AUSLAENDERN SOWIE STELLUNG IM BERUF

BERUFSGRUPPEN	BESCHAEFTIGTE						DAR. AUSLAENDER			
	INSGE- SAMT	ARBEITER			ANGESTELLTE		ZUSAMMEN	DAVON		
		ZUSAMMEN	FACH- ARBEITER	AZUBI	ZUSAMMEN	AZUBI		ARBEITER	ANGEST.	AZUBI
	05 162	NEUSS, KREIS								
PFLANZENBAUER, TIERZUECHTER	1756	1572	641	-	184	-	133	130	3	-
BERGLEUTE, MINERALGEMINER	354	346	87	-	8	-	119	116	3	-
FERTIGUNGSBERUFE	45001	42884	22106	-	2117	-	7282	7234	48	-
STEINBEARBEITER,	392	386	127	-	6	-	127	127	-	-
KERAMIKER, GLASMACHER	456	441	37	-	15	-	173	172	1	-
CHEMIEARBEITER	5976	5852	2755	-	124	-	1124	1121	3	-
PAPIERHERSTELLER	1495	1387	353	-	108	-	322	315	7	-
HOLZAUFBEREITER	86	80	30	-	6	-	24	24	-	-
METALLERZEUGER, -BEARBEITER	5109	5037	2019	-	72	-	1460	1460	-	-
SCHLOSSER, MECHANIKER	10920	10245	7481	-	675	-	833	820	13	-
ELEKTRIKER	3495	3255	2483	-	240	-	118	115	3	-
MONTIERER	1167	1159	54	-	8	-	520	520	-	-
TEXTIL-, BEKLEIDUNGSBERUFE	1315	1205	519	-	110	-	193	188	5	-
LEDERHERSTELLER	120	114	71	-	6	-	11	11	-	-
ERNAHRUNGSBERUFE	3074	2900	818	-	174	-	644	640	4	-
BAUBERUFE	3530	3371	1900	-	159	-	473	471	2	-
BAU-, RAUMAUSSTATTER	546	507	395	-	39	-	23	22	1	-
TISCHLER, MODELLBAUER	882	834	560	-	48	-	35	34	1	-
MALER, LACKIERER	1194	1177	777	-	17	-	123	123	-	-
WARENPRUEFER	2060	1890	335	-	170	-	514	510	4	-
HILFSARBEITER	644	643	11	-	1	-	265	265	-	-
MASCHINISTEN	2540	2401	1381	-	139	-	300	296	4	-
TECHNISCHE BERUFE	9920	549	350	-	9371	-	344	30	314	-
INGENIEURE, CHEMIKER	2645	6	4	-	2639	-	165	1	164	-
TECHNIKER	7275	543	346	-	6732	-	179	29	150	-
DIENSTLEISTUNGSBERUFE	61053	16139	3719	-	44914	-	3171	1827	1344	-
WARENKAUFLEUTE	10255	486	111	-	9769	-	327	53	274	-
DIENSTLEISTUNGSKAUFLEUTE	3801	50	28	-	3751	-	61	2	59	-
VERKEHRSBERUFE	9518	8366	2122	-	1152	-	917	895	22	-
ORGANISATIONSBERUFE	20523	345	102	-	20178	-	595	38	557	-
ORDNUNGS-, SICHERHEITSBERUFE	1819	1300	288	-	519	-	135	126	9	-
SCHRIFTWERKSCHAFFENDE	566	54	32	-	512	-	25	3	22	-
GESUNDHEITSDIENSTBERUFE	5288	127	16	-	5161	-	248	13	235	-
SOZIALBERUFE	3501	132	18	-	3369	-	138	6	132	-
ALLG. DIENSTLEISTUNGSBERUFE	5782	5279	1002	-	503	-	725	691	34	-
SONSTIGE ARBEITSKRAEFTE	244	122	1	-	122	-	10	7	3	-
OHNE ANGABE	-	-	-	-	-	-	-	-	-	-
INSGESAMT	118328	61612	26904	-	56716	-	11059	9344	1715	-

SOZIALVERSICHERUNGSPFLICHTIG BESCHAEFTIGTE ARBEITNEHMER AM 31.12.1987 NACH BERUFSBEREICHEN UND -GRUPPEN,
AUSLAENDERN SOWIE STELLUNG IM BERUF

BERUFSGRUPPEN	BESCHAEFTIGTE						DAR. AUSLAENDER			
	INSGE- SAMT	ARBEITER			ANGESTELLTE		ZUSAMMEN	DAVON		
		ZUSAMMEN	FACH-	AZUBI	ZUSAMMEN	AZUBI		ARBEITER	ANGEST.	AZUBI
			3							
1	2	3	4	5	6	7	8	9	10	
	05 166	VIERSEN, KREIS								
PFLANZENBAUER, TIERZUECHTER	1335	1252	547	-	83	-	69	68	1	-
BERGLEUTE, MINERALGEWINNER	22	21	2	-	1	-	4	4	-	-
FERTIGUNGSBERUFE	29767	28366	12079	-	1401	-	3313	3273	40	-
STEINBEARBEITER,	274	261	48	-	13	-	40	40	-	-
KERAMIKER, GLASMACHER	85	78	9	-	7	-	41	41	-	-
CHEMIEARBEITER	3184	3099	166	-	85	-	413	409	4	-
PAPIERHERSTELLER	971	886	387	-	85	-	74	71	3	-
HOLZAUFBEREITER	69	69	18	-	-	-	16	16	-	-
METALLERZEUGER, -BEARBEITER	2355	2307	792	-	48	-	414	413	1	-
SCHLOSSER, MECHANIKER	5895	5479	3582	-	416	-	356	343	13	-
ELEKTRIKER	1973	1792	1191	-	181	-	76	71	5	-
MONTIERER	1725	1723	54	-	2	-	618	618	-	-
TEXTIL-, BEKLEIDUNGSBERUFE	3505	3379	1915	-	126	-	417	415	2	-
LEDERHERSTELLER	510	490	74	-	20	-	61	60	1	-
ERNAEHRUNGSBERUFE	2184	2059	674	-	125	-	207	200	7	-
BAUBERUFE	2252	2182	1169	-	70	-	141	141	-	-
BAU-, RAUMAUSSTATTER	522	494	334	-	28	-	43	43	-	-
TISCHLER, MODELLBAUER	1045	1011	644	-	34	-	53	53	-	-
MALER, LACKIERER	719	702	450	-	17	-	39	38	1	-
WARENPRUEFER	1645	1519	342	-	126	-	204	201	3	-
HILFSARBEITER	430	427	29	-	3	-	75	75	-	-
MASCHINISTEN	424	409	201	-	15	-	25	25	-	-
TECHNISCHE BERUFE	3786	399	72	-	3387	-	186	43	143	-
INGENIEURE, CHEMIKER	739	6	3	-	733	-	37	-	37	-
TECHNIKER	3047	393	69	-	2654	-	149	43	106	-
DIENSTLEISTUNGSBERUFE	36465	9801	2243	-	26664	-	1552	792	760	-
WARENKAUFLEUTE	6251	365	91	-	5886	-	126	24	102	-
DIENSTLEISTUNGSKAUFLEUTE	1840	36	11	-	1804	-	37	-	37	-
VERKEHRSBERUFE	5542	4872	1259	-	670	-	498	442	56	-
ORGANISATIONSBERUFE	11704	157	58	-	11547	-	337	7	330	-
ORDNUNGS-, SICHERHEITSBERUFE	969	759	221	-	210	-	100	94	6	-
SCHRIFTWERKSCHAFFENDE	343	35	23	-	308	-	10	2	8	-
GESUNDHEITSDIENSTBERUFE	4195	222	16	-	3973	-	162	11	151	-
SOZIALBERUFE	2119	103	29	-	2016	-	66	3	63	-
ALLG. DIENSTLEISTUNGSBERUFE	3502	3252	535	-	250	-	216	209	7	-
SONSTIGE ARBEITSKRAEFTE	56	25	1	-	31	-	2	1	1	-
OHNE ANGABE	-	-	-	-	-	-	-	-	-	-
INSGESAMT	71431	39864	14944	-	31567	-	5126	4181	945	-

SOZIALVERSICHERUNGSPFLICHTIG BESCHAEFTIGTE ARBEITNEHMER AM 31.12.1987 NACH BERUFSBEREICHEN UND -GRUPPEN,
AUSLAENDERN SOWIE STELLUNG IM BERUF

BERUFSGRUPPEN	BESCHAEFTIGTE						DAR. AUSLAENDER			
	INSGE- SAMT	ARBEITER			ANGESTELLTE		ZUSAMMEN	DAVON		
		ZUSAMMEN	FACH-	AZUBI	ZUSAMMEN	AZUBI		ARBEITER	ANGEST.	AZUBI
1	2	3	4	5	6	7	8	9	10	
	05 170	WESEL, KREIS								
PFLANZENBAUER, TIERZUECHTER	2136	1993	879	-	143	-	97	94	3	-
BERGLEUTE, MINERALGEWINNER	13963	13962	11268	-	1	-	3320	3320	-	-
FERTIGUNGSBERUFE	35975	34312	18396	-	1663	-	3090	3058	32	-
STEINBEARBEITER,	426	413	75	-	13	-	88	87	1	-
KERAMIKER, GLASMACHER	1038	1008	183	-	30	-	158	155	3	-
CHEMIEARBEITER	1456	1416	254	-	40	-	135	134	1	-
PAPIERHERSTELLER	796	753	419	-	43	-	78	77	1	-
HOLZAUFBEREITER	127	126	31	-	1	-	14	14	-	-
METALLERZEUGER, -BEARBEITER	3078	3039	1559	-	39	-	403	403	-	-
SCHLOSSER, MECHANIKER	10900	10284	7100	-	616	-	718	708	10	-
ELEKTRIKER	3767	3583	2257	-	184	-	154	151	3	-
MONTIERER	969	958	115	-	11	-	137	136	1	-
TEXTIL-, BEKLEIDUNGSBERUFE	875	839	276	-	36	-	80	80	-	-
LEDERHERSTELLER	68	60	32	-	8	-	3	3	-	-
ERNAHRUNGSBERUFE	2048	1910	731	-	138	-	156	155	1	-
BAUBERUFE	3936	3751	2376	-	185	-	465	462	3	-
BAU-, RAUM AUSSTATTER	776	737	577	-	39	-	55	55	-	-
TISCHLER, MODELLBAUER	1325	1276	861	-	49	-	37	36	1	-
MALER, LACKIERER	878	848	589	-	30	-	31	31	-	-
MARENPRUEFER	1105	991	152	-	114	-	89	85	4	-
HILFSARBEITER	562	530	38	-	32	-	115	113	2	-
MASCHINISTEN	1845	1790	771	-	55	-	174	173	1	-
TECHNISCHE BERUFE	5292	505	390	-	4787	-	116	18	98	-
INGENIEURE, CHEMIKER	1150	6	5	-	1144	-	33	-	33	-
TECHNIKER	4142	499	385	-	3643	-	83	18	65	-
DIENSTLEISTUNGSBERUFE	49730	13401	3822	-	36329	-	1556	817	739	-
WARENKAUFLEUTE	9081	523	139	-	8558	-	193	39	154	-
DIENSTLEISTUNGSKAUFLEUTE	3080	79	38	-	3001	-	36	1	35	-
VERKEHRSBERUFE	6845	6099	2143	-	746	-	387	372	15	-
ORGANISATIONSBERUFE	14996	210	83	-	14786	-	201	3	198	-
ORDNUNGS-, SICHERHEITSBERUFE	1122	889	304	-	233	-	38	35	3	-
SCHRIFTWERKSCHAFFENDE	485	62	20	-	423	-	10	2	8	-
GESUNDHEITSDIENSTBERUFE	5274	212	30	-	5062	-	209	11	198	-
SOZIALBERUFE	3273	179	11	-	3094	-	115	4	111	-
ALLG. DIENSTLEISTUNGSBERUFE	5574	5148	1054	-	426	-	367	350	17	-
SONSTIGE ARBEITSKRAEFTE	108	70	-	-	38	-	2	1	1	-
OHNE ANGABE	-	-	-	-	-	-	-	-	-	-
INSGESAMT	107204	64243	34755	-	42961	-	8181	7308	873	-

SOZIALVERSICHERUNGSPFLICHTIG BESCHAEFTE ARBEITNEHMER AM 31.12.1987 NACH BERUFSBEREICHEN UND -GRUPPEN,
AUSLAENDERN SOWIE STELLUNG IM BERUF

BERUFSGRUPPEN	BESCHAEFTE						DAR. AUSLAENDER			
	INSGE- SAMT	ARBEITER			ANGESTELLTE		ZUSAMMEN	DAVON		
		ZUSAMMEN	FACH- ARBEITER	AZUBI	ZUSAMMEN	AZUBI		ARBEITER	ANGEST.	AZUBI
05 3 KOELN, REGIERUNGSBEZIRK										
PFLANZENBAUER, TIERZUECHTER	14817	13509	5560	-	1308	-	1116	1090	26	-
BERGLEUTE, MINERALGEWINNER	7315	7297	5396	-	18	-	2050	2050	-	-
FERTIGUNGSBERUFE	426976	405731	199004	-	21245	-	63367	62816	551	-
STEINBEARBEITER,	1846	1796	687	-	50	-	379	377	2	-
KERAMIKER, GLASMACHER	5234	5079	1461	-	155	-	1184	1178	6	-
CHEMIEARBEITER	44997	43872	12413	-	1125	-	9376	9329	47	-
PAPIERHERSTELLER	20408	18614	6611	-	1794	-	2862	2821	41	-
HOLZAUFBEREITER	1438	1407	413	-	31	-	212	211	1	-
METALLERZEUGER, -BEARBEITER	38659	38202	15833	-	457	-	10716	10704	12	-
SCHLOSSER, MECHANIKER	99895	93552	66085	-	6343	-	6761	6619	142	-
ELEKTRIKER	38344	35391	24269	-	2953	-	1801	1730	71	-
MONTIERER	16621	16531	1612	-	90	-	4619	4616	3	-
TEXTIL-, BEKLEIDUNGSBERUFE	13180	12646	5090	-	534	-	2417	2401	16	-
LEDERHERSTELLER	3185	3032	1193	-	153	-	432	427	5	-
ERNAEHRUNGSBERUFE	31062	29010	10018	-	2052	-	5519	5445	74	-
BAUBERUFE	37859	35942	20467	-	1917	-	5264	5224	40	-
BAU-, RAUM AUSSTATTER	9261	8803	5976	-	458	-	1335	1324	11	-
TISCHLER, MODELLBAUER	11187	10646	7362	-	541	-	558	554	4	-
MALER, LACKIERER	12311	12004	7516	-	307	-	1200	1198	2	-
WARENPRUEFER	20578	18998	3480	-	1580	-	3699	3646	53	-
HILFSARBEITER	8734	8665	959	-	69	-	3903	3901	2	-
MASCHINISTEN	12177	11541	7559	-	636	-	1130	1111	19	-
TECHNISCHE BERUFE	102409	4981	2972	-	97428	-	3544	283	3261	-
INGENIEURE, CHEMIKER	32865	369	136	-	32496	-	1529	32	1497	-
TECHNIKER	69544	4612	2836	-	64932	-	2015	251	1764	-
DIENSTLEISTUNGSBERUFE	733051	166589	40485	-	566462	-	37489	20490	16999	-
WARENKAUFLEUTE	103522	5115	1613	-	98407	-	2934	515	2419	-
DIENSTLEISTUNGSKAUFLEUTE	55775	815	286	-	54960	-	1008	37	971	-
VERKEHRSBERUFE	87352	74941	21434	-	12411	-	7742	7437	305	-
ORGANISATIONSBERUFE	274654	5175	1199	-	269479	-	6072	277	5795	-
ORDNUNGS-, SICHERHEITSBERUFE	19009	14241	3298	-	4768	-	857	764	93	-
SCHRIFTWERKSCHAFFENDE	15199	1106	551	-	14093	-	1308	80	1228	-
GESUNDHEITSDIENSTBERUFE	65948	2126	238	-	63822	-	3821	210	3611	-
SOZIALBERUFE	44411	1621	314	-	42790	-	2279	75	2204	-
ALLG. DIENSTLEISTUNGSBERUFE	67181	61449	11552	-	5732	-	11468	11095	373	-
SONSTIGE ARBEITSKRAEFTE	3564	2288	213	-	1276	-	367	316	51	-
OHNE ANGABE	1	1	-	-	-	-	-	-	-	-
INSGESAMT	1288133	600396	253630	-	687737	-	107933	87045	20888	-

SOZIALVERSICHERUNGSPFLICHTIG BESCHAEFTIGTE ARBEITNEHMER AM 31.12.1987 NACH BERUFSBEREICHEN UND -GRUPPEN,
AUSLAENDERN SOMIE STELLUNG IM BERUF

BERUFSGRUPPEN	BESCHAEFTIGTE						DAR. AUSLAENDER			
	INSGE- SAMT	ARBEITER			ANGESTELLTE		ZUSAMMEN	DAVON		
		ZUSAMMEN	FACH- ARBEITER	AZUBI	ZUSAMMEN	AZUBI		ARBEITER	ANGEST.	AZUBI
05 313 AACHEN, KREISFREIE STADT										
PFLANZENBAUER, TIERZUECHTER	836	788	328	-	48	-	60	59	1	-
BERGLEUTE, MINERALGEWINNER	14	12	8	-	2	-	-	-	-	-
FERTIGUNGSBERUFE	29574	27941	13662	-	1633	-	4964	4877	87	-
STEINBEARBEITER,	85	80	56	-	5	-	11	11	-	-
KERAMIKER, GLASMACHER	500	486	82	-	14	-	99	99	-	-
CHEMIEARBEITER	2348	2225	198	-	123	-	724	711	13	-
PAPIERHERSTELLER	762	668	360	-	94	-	68	63	5	-
HOLZAUFBEREITER	20	18	9	-	2	-	6	6	-	-
METALLERZEUGER, -BEARBEITER	1636	1606	1002	-	30	-	261	259	2	-
SCHLOSSER, MECHANIKER	7199	6692	4832	-	507	-	528	506	22	-
ELEKTRIKER	3116	2817	1839	-	299	-	237	216	21	-
MONIERER	1596	1593	73	-	3	-	489	489	-	-
TEXTIL-, BEKLEIDUNGSBERUFE	1713	1660	1258	-	53	-	546	543	3	-
LEDERHERSTELLER	165	153	97	-	12	-	28	28	-	-
ERNAEHRUNGSBERUFE	3600	3472	826	-	128	-	1024	1020	4	-
BAUBERUFE	2125	1999	1198	-	126	-	268	264	4	-
BAU-, RAUMAUSSATTER	488	448	325	-	40	-	53	51	2	-
TISCHLER, MODELLBAUER	739	703	509	-	36	-	61	61	-	-
MALER, LACKIERER	744	721	514	-	23	-	32	31	1	-
WARENPRUEFER	1925	1807	119	-	118	-	428	418	10	-
HILFSARBEITER	336	334	27	-	2	-	71	71	-	-
MASCHINISTEN	477	459	338	-	18	-	30	30	-	-
TECHNISCHE BERUFE	9328	235	130	-	9093	-	575	24	551	-
INGENIEURE, CHEMIKER	3808	17	7	-	3791	-	279	1	278	-
TECHNIKER	5520	218	123	-	5302	-	296	23	273	-
DIENSTLEISTUNGSBERUFE	58242	12453	2474	-	45789	-	3534	1466	2068	-
WARENKAUFLER	8236	302	64	-	7934	-	365	34	331	-
DIENSTLEISTUNGSKAUFLER	5388	81	35	-	5307	-	172	3	169	-
VERKEHRSBERUFE	5719	4850	1086	-	869	-	474	437	37	-
ORGANISATIONSBERUFE	20654	286	81	-	20368	-	773	18	755	-
ORDNUNGS-, SICHERHEITSBERUFE	1166	944	232	-	222	-	52	48	4	-
SCHRIFTWERKSCHAFFENDE	1082	114	62	-	968	-	95	5	90	-
GESUNDHEITSDIENSTBERUFE	6339	272	34	-	6067	-	469	26	443	-
SOZIALBERUFE	3809	112	29	-	3697	-	214	12	202	-
ALLG. DIENSTLEISTUNGSBERUFE	5849	5492	851	-	357	-	920	883	37	-
SONSTIGE ARBEITSKRAEFTE	97	38	5	-	59	-	12	3	9	-
OHNE ANGABE	-	-	-	-	-	-	-	-	-	-
INSGESAMT	98091	41467	16607	-	56624	-	9145	6429	2716	-

SOZIALVERSICHERUNGSPFLICHTIG BESCHAEFTIGTE ARBEITNEHMER AM 31.12.1987 NACH BERUFSBEREICHEN UND -GRUPPEN,
AUSLAENDERN SOWIE STELLUNG IM BERUF

BERUFSGRUPPEN	BESCHAEFTIGTE						DAR. AUSLAENDER			
	INSGE- SAMT	ARBEITER			ANGESTELLTE		ZUSAMMEN	DAVON		
		ZUSAMMEN	FACH- ARBEITER	AZUBI	ZUSAMMEN	AZUBI		ARBEITER	ANGEST.	AZUBI
	05 314	BONN, KREISFREIE STADT								
PFLANZENBAUER, TIERZUECHTER	1417	1188	434	-	229	-	92	85	7	-
BERGLEUTE, MINERALGEWINNER	16	15	5	-	1	-	-	-	-	-
FERTIGUNGSBERUFE	23286	21327	10776	-	1959	-	3139	3095	44	-
STEINBEARBEITER,	52	49	22	-	3	-	9	9	-	-
KERAMIKER, GLASMACHER	301	292	245	-	9	-	56	55	1	-
CHEMIEARBEITER	1900	1818	271	-	82	-	631	630	1	-
PAPIERHERSTELLER	1604	1324	657	-	280	-	101	96	5	-
HOLZAUFBEREITER	12	10	2	-	2	-	1	1	-	-
METALLERZEUGER, -BEARBEITER	912	894	408	-	18	-	282	282	-	-
SCHLOSSER, MECHANIKER	5532	4975	3412	-	557	-	253	238	15	-
ELEKTRIKER	2717	2410	1472	-	307	-	100	98	2	-
MONTIERER	642	638	42	-	4	-	251	251	-	-
TEXTIL-, BEKLEIDUNGSBERUFE	485	449	200	-	36	-	52	51	1	-
LEDERHERSTELLER	159	150	87	-	9	-	11	11	-	-
ERNAEHRUNGSBERUFE	3335	3079	1074	-	256	-	731	721	10	-
BAUBERUFE	1589	1497	938	-	92	-	262	262	-	-
BAU-, RAUMAUSSTATTER	606	564	427	-	42	-	23	22	1	-
TISCHLER, MODELLBAUER	709	655	467	-	54	-	20	20	-	-
MALER, LACKIERER	903	864	625	-	39	-	33	33	-	-
WARENPRUEFER	1188	1049	152	-	139	-	269	268	1	-
HILFSARBEITER	269	268	22	-	1	-	28	28	-	-
MASCHINISTEN	371	342	253	-	29	-	26	19	7	-
TECHNISCHE BERUFE	6590	303	174	-	6287	-	185	6	179	-
INGENIEURE, CHEMIKER	2090	12	6	-	2078	-	80	-	80	-
TECHNIKER	4500	291	168	-	4209	-	105	6	99	-
DIENSTLEISTUNGSBERUFE	91583	15886	3894	-	75697	-	4151	1899	2252	-
HARENKAUFLEUTE	9615	367	102	-	9248	-	200	30	170	-
DIENSTLEISTUNGSKAUFLEUTE	5701	87	18	-	5614	-	67	4	63	-
VERKEHRSBERUFE	6750	5395	1852	-	1355	-	312	294	18	-
ORGANISATIONSBERUFE	41240	1262	140	-	39978	-	861	42	819	-
ORDNUNGS-, SICHERHEITSBERUFE	1992	1495	251	-	497	-	93	81	12	-
SCHRIFTWERKSCHAFFENDE	2901	113	65	-	2788	-	215	3	212	-
GESUNDHEITSDIENSTBERUFE	9751	180	11	-	9571	-	594	29	565	-
SOZIALBERUFE	5963	115	21	-	5848	-	357	6	351	-
ALLG. DIENSTLEISTUNGSBERUFE	7670	6872	1434	-	798	-	1452	1410	42	-
SONSTIGE ARBEITSKRAEFTE	141	78	2	-	63	-	12	7	5	-
OHNE ANGABE	-	-	-	-	-	-	-	-	-	-
INSGESAMT	123033	38797	15285	-	84236	-	7579	5092	2487	-

SOZIALVERSICHERUNGSPFLICHTIG BESCHAEFTIGTE ARBEITNEHMER AM 31.12.1987 NACH BERUFSBEREICHEN UND -GRUPPEN,
AUSLAENDERN SOWIE STELLUNG IM BERUF

BERUFSGRUPPEN	BESCHAEFTIGTE						DAR. AUSLAENDER			
	INSGE- SAMT	ARBEITER			ANGESTELLTE		ZUSAMMEN	DAVON		
		ZUSAMMEN	FACH- ARBEITER	AZUBI	ZUSAMMEN	AZUBI		ARBEITER	ANGEST.	AZUBI
05 315 KOELN, KREISFREIE STADT										
PFLANZENBAUER, TIERZUECHTER	3442	3088	1213	-	354	-	438	431	7	-
BERGLEUTE, MINERALGEMINER	51	49	28	-	2	-	8	8	-	-
FERTIGUNGSBERUFE	110072	103823	55254	-	6249	-	22173	21984	189	-
STEINBEARBEITER,	412	394	159	-	18	-	95	93	2	-
KERAMIKER, GLASMACHER	759	706	64	-	53	-	209	207	2	-
CHEMIEARBEITER	6814	6597	2279	-	217	-	1251	1244	7	-
PAPIERHERSTELLER	5686	4977	2094	-	709	-	852	837	15	-
HOLZAUFBEREITER	136	132	36	-	4	-	34	34	-	-
METALLERZEUGER, -BEARBEITER	9870	9781	4097	-	89	-	4147	4145	2	-
SCHLOSSER, MECHANIKER	26814	25056	18338	-	1758	-	2529	2481	48	-
ELEKTRIKER	11972	11092	7916	-	880	-	697	672	25	-
MONTIERER	3128	3101	462	-	27	-	1119	1116	3	-
TEXTIL-, BEKLEIDUNGSBERUFE	1471	1348	624	-	123	-	254	248	6	-
LEDERHERSTELLER	611	571	255	-	40	-	79	78	1	-
ERNAEHRUNGSBERUFE	9231	8626	3032	-	605	-	2224	2197	27	-
BAUBERUFE	8977	8372	5270	-	605	-	1916	1902	14	-
BAU-, RAUMAUSSTATTER	3014	2871	1680	-	143	-	748	744	4	-
TISCHLER, MODELLBAUER	2834	2658	1842	-	176	-	229	227	2	-
MALER, LACKIERER	3988	3881	2431	-	107	-	715	714	1	-
WARENPRUEFER	6614	6095	1915	-	519	-	1568	1544	24	-
HILFSARBEITER	5070	5064	725	-	6	-	3032	3031	1	-
MASCHINISTEN	2671	2501	2035	-	170	-	475	470	5	-
TECHNISCHE BERUFE	31625	1667	1017	-	29958	-	1127	122	1005	-
INGENIEURE, CHEMIKER	12605	265	96	-	12340	-	541	27	514	-
TECHNIKER	19020	1402	921	-	17618	-	586	95	491	-
DIENSTLEISTUNGSBERUFE	272369	57056	12547	-	215313	-	18055	10354	7701	-
WARENKAUFLEUTE	36136	1766	597	-	34370	-	1256	240	1016	-
DIENSTLEISTUNGSKAUFLEUTE	29388	271	35	-	29117	-	624	25	599	-
VERKEHRSBERUFE	32463	27315	6289	-	5148	-	4130	3982	148	-
ORGANISATIONSBERUFE	105160	1919	530	-	103241	-	2773	141	2632	-
ORDNUNGS-, SICHERHEITSBERUFE	6845	5280	1031	-	1565	-	386	342	44	-
SCHRIFTWERKSCHAFFENDE	8489	504	272	-	7985	-	884	50	834	-
GESUNDHEITSDIENSTBERUFE	18434	407	46	-	18027	-	1400	74	1326	-
SOZIALBERUFE	14155	353	63	-	13802	-	927	13	914	-
ALLG. DIENSTLEISTUNGSBERUFE	21299	19241	3684	-	2058	-	5675	5487	188	-
SONSTIGE ARBEITSKRAEFTE	2447	1785	175	-	662	-	309	286	23	-
OHNE ANGABE	-	-	-	-	-	-	-	-	-	-
INSGESAMT	420006	167468	70234	-	252538	-	42110	33185	8925	-

SOZIALVERSICHERUNGSPFLICHTIG BESCHAEFTIGTE ARBEITNEHMER AM 31.12.1987 NACH BERUFSBEREICHEN UND -GRUPPEN,
AUSLAENDERN SOWIE STELLUNG IM BERUF

BERUFSGRUPPEN	BESCHAEFTIGTE						DAR. AUSLAENDER			
	INSGE- SAMT	ARBEITER			ANGESTELLTE		ZUSAMMEN	DAVON		
		ZUSAMMEN	FACH- ARBEITER	AZUBI	ZUSAMMEN	AZUBI		ARBEITER	ANGEST.	AZUBI
	1	2	3	4	5	6	7	8	9	10
	05 316	LEVERKUSEN, KREISFREIE STADT								
PFLANZENBAUER, TIERZUECHTER	504	448	182	-	56	-	23	23	-	-
BERGLEUTE, MINERALGEWINNER	-	-	-	-	-	-	-	-	-	-
FERTIGUNGSBERUFE	28007	27256	15384	-	751	-	4088	4074	14	-
STEINBEARBEITER,	21	20	9	-	1	-	5	5	-	-
KERAMIKER, GLASMACHER	92	79	20	-	13	-	10	10	-	-
CHEMIEARBEITER	11075	11047	5582	-	28	-	2198	2197	1	-
PAPIERHERSTELLER	607	502	188	-	105	-	57	54	3	-
HOLZAUFBEREITER	5	3	3	-	2	-	1	1	-	-
METALLERZEUGER, -BEARBEITER	1446	1435	956	-	11	-	331	331	-	-
SCHLOSSER, MECHANIKER	5975	5736	4397	-	239	-	394	390	4	-
ELEKTRIKER	2014	1944	1471	-	70	-	76	76	-	-
MONTIERER	309	305	49	-	4	-	60	60	-	-
TEXTIL-, BEKLEIDUNGSBERUFE	148	142	52	-	6	-	26	26	-	-
LEDERHERSTELLER	94	93	55	-	1	-	12	12	-	-
ERNAHRUNGSBERUFE	1037	969	236	-	68	-	177	175	2	-
BAUBERUFE	2276	2191	1081	-	85	-	386	385	1	-
BAU-, RAUM AUSSTATTER	267	253	207	-	14	-	36	35	1	-
TISCHLER, MODELLBAUER	367	352	259	-	15	-	14	14	-	-
MALER, LACKIERER	842	834	339	-	8	-	87	87	-	-
WARENPRUEFER	708	642	85	-	66	-	158	157	1	-
HILFSARBEITER	126	126	25	-	-	-	16	16	-	-
MASCHINISTEN	598	583	370	-	15	-	44	43	1	-
TECHNISCHE BERUFE	13962	553	385	-	13409	-	366	10	356	-
INGENIEURE, CHEMIKER	3849	1	-	-	3848	-	137	-	137	-
TECHNIKER	10113	552	385	-	9561	-	229	10	219	-
DIENSTLEISTUNGSBERUFE	33365	7985	1808	-	25380	-	1875	1192	683	-
WARENKAUFLEUTE	4778	181	42	-	4597	-	162	25	137	-
DIENSTLEISTUNGSKAUFLEUTE	1621	49	23	-	1572	-	18	1	17	-
VERKEHRSBERUFE	3401	2938	994	-	463	-	369	362	7	-
ORGANISATIONSBERUFE	13398	442	48	-	12956	-	282	35	247	-
ORDNUNGS-, SICHERHEITSBERUFE	1582	825	149	-	757	-	96	88	8	-
SCHRIFTWERKSCHAFFENDE	498	44	24	-	454	-	28	1	27	-
GESUNDHEITSDIENSTBERUFE	2612	71	4	-	2541	-	148	8	140	-
SOZIALBERUFE	1886	59	25	-	1827	-	89	4	85	-
ALLG. DIENSTLEISTUNGSBERUFE	3589	3376	499	-	213	-	683	668	15	-
SONSTIGE ARBEITSKRAEFTE	229	94	5	-	135	-	11	4	7	-
OHNE ANGABE	-	-	-	-	-	-	-	-	-	-
INSGESAMT	76067	36336	17764	-	39731	-	6363	5303	1060	-

SOZIALVERSICHERUNGSPFLICHTIG BESCHAEFTIGTE ARBEITNEHMER AM 31.12.1987 NACH BERUFSBEREICHEN UND -GRUPPEN,
AUSLAENDERN SOWIE STELLUNG IM BERUF

BERUFSGRUPPEN	BESCHAEFTIGTE						DAR. AUSLAENDER			
	INSGE- SAMT	ARBEITER			ANGESTELLTE		ZUSAMMEN	DAVON		
		ZUSAMMEN	FACH- ARBEITER	AZUBI	ZUSAMMEN	AZUBI		ARBEITER	ANGEST.	AZUBI
	1	2	3	4	5	6	7	8	9	10
	05 354	AACHEN, KREIS								
PFLANZENBAUER, TIERZUECHTER	927	892	332	-	35	-	39	39	-	-
BERGLEUTE, MINERALGEWINNER	376	371	94	-	5	-	72	72	-	-
FERTIGUNGSBERUFE	28588	27392	12761	-	1196	-	2662	2619	43	-
STEINBEARBEITER,	155	152	59	-	3	-	7	7	-	-
KERAMIKER, GLASMACHER	1631	1623	521	-	8	-	340	339	1	-
CHEMIEARBEITER	1491	1370	248	-	121	-	242	235	7	-
PAPIERHERSTELLER	747	695	224	-	52	-	61	61	-	-
HOLZAUFBEREITER	145	141	48	-	4	-	33	32	1	-
METALLERZEUGER, -BEARBEITER	4311	4255	1424	-	56	-	541	541	-	-
SCHLOSSER, MECHANIKER	6544	6201	4289	-	343	-	343	335	8	-
ELEKTRIKER	2378	2226	1517	-	152	-	86	81	5	-
MONTIERER	393	390	24	-	3	-	53	53	-	-
TEXTIL-, BEKLEIDUNGSBERUFE	974	951	117	-	23	-	169	167	2	-
LEDERHERSTELLER	85	77	51	-	8	-	6	6	-	-
ERNAHRUNGSBERUFE	1711	1626	643	-	85	-	126	121	5	-
BAUBERUFE	2645	2537	1362	-	108	-	227	222	5	-
BAU-, RAUM AUSSTATTER	627	588	438	-	39	-	28	27	1	-
TISCHLER, MODELLBAUER	790	754	536	-	36	-	23	22	1	-
MALER, LACKIERER	765	752	517	-	13	-	30	30	-	-
WARENPRUEFER	1770	1674	125	-	96	-	214	208	6	-
HILFSARBEITER	121	121	12	-	-	-	11	11	-	-
MASCHINISTEN	1305	1259	606	-	46	-	122	121	1	-
TECHNISCHE BERUFE	4278	316	151	-	3962	-	174	32	142	-
INGENIEURE, CHEMIKER	1025	19	1	-	1006	-	55	1	54	-
TECHNIKER	3253	297	150	-	2956	-	119	31	88	-
DIENSTLEISTUNGSBERUFE	31422	8476	2069	-	22946	-	1185	556	629	-
WARENKAUFLER	5709	313	138	-	5396	-	154	34	120	-
DIENSTLEISTUNGSKAUFLER	1384	49	18	-	1335	-	20	-	20	-
VERKEHRSBERUFE	4057	3642	970	-	415	-	228	212	16	-
ORGANISATIONSBERUFE	10101	131	35	-	9970	-	211	4	207	-
ORDNUNGS-, SICHERHEITSBERUFE	938	797	237	-	141	-	16	14	2	-
SCHRIFTWERKSCHAFFENDE	199	40	21	-	159	-	9	2	7	-
GESUNDHEITSDIENSTBERUFE	3983	194	13	-	3789	-	176	13	163	-
SOZIALBERUFE	1696	121	30	-	1575	-	84	4	80	-
ALLG. DIENSTLEISTUNGSBERUFE	3355	3189	607	-	166	-	287	273	14	-
SONSTIGE ARBEITSKRAEFTE	70	37	1	-	33	-	3	2	1	-
OHNE ANGABE	-	-	-	-	-	-	-	-	-	-
INSGESAMT	65661	37484	15408	-	28177	-	4135	3320	815	-

SOZIALVERSICHERUNGSPFLICHTIG BESCHAEFTIGTE ARBEITNEHMER AM 31.12.1987 NACH BERUFSBEREICHEN UND -GRUPPEN,
AUSLAENDERN SOWIE STELLUNG IM BERUF

BERUFSGRUPPEN	BESCHAEFTIGTE						DAR. AUSLAENDER			
	INSGE- SAMT	ARBEITER			ANGESTELLTE		ZUSAMMEN	DAVON		
		ZUSAMMEN	FACH- ARBEITER	AZUBI	ZUSAMMEN	AZUBI		ARBEITER	ANGEST.	AZUBI
	05 358	DUEREN, KREIS								
PFLANZENBAUER, TIERZUECHTER	1038	968	489	-	70	-	29	26	3	-
BERGLEUTE, MINERALGEMINER	3419	3419	2791	-	-	-	1172	1172	-	-
FERTIGUNGSBERUFE	28096	26879	12779	-	1217	-	2183	2163	20	-
STEINBEARBEITER,	73	70	43	-	3	-	2	2	-	-
KERAMIKER, GLASMACHER	364	354	236	-	10	-	66	66	-	-
CHEMIEARBEITER	2256	2171	279	-	85	-	306	304	2	-
PAPIERHERSTELLER	4421	4332	999	-	89	-	500	500	-	-
HOLZAUFBEREITER	221	218	68	-	3	-	19	19	-	-
METALLERZEUGER, -BEARBEITER	1502	1470	896	-	32	-	177	177	-	-
SCHLOSSER, MECHANIKER	6248	5866	4243	-	382	-	203	195	8	-
ELEKTRIKER	2297	2139	1408	-	158	-	51	50	1	-
MONTIERER	395	387	69	-	8	-	80	80	-	-
TEXTIL-, BEKLEIDUNGSBERUFE	1632	1612	784	-	20	-	190	190	-	-
LEDERHERSTELLER	87	83	31	-	4	-	4	4	-	-
ERNAEHRUNGSBERUFE	1638	1540	553	-	98	-	122	119	3	-
BAUBERUFE	2795	2661	1258	-	134	-	206	206	-	-
BAU-, RAUM AUSSTATTER	450	424	298	-	26	-	16	15	1	-
TISCHLER, MODELLBAUER	623	604	415	-	19	-	14	13	1	-
MALER, LACKIERER	637	620	399	-	17	-	21	21	-	-
WARENPRUEFER	773	710	165	-	63	-	56	53	3	-
HILFSARBEITER	448	447	18	-	1	-	99	99	-	-
MASCHINISTEN	1236	1171	617	-	65	-	51	50	1	-
TECHNISCHE BERUFE	6647	234	170	-	6413	-	255	6	249	-
INGENIEURE, CHEMIKER	2059	11	2	-	2048	-	164	-	164	-
TECHNIKER	4588	223	168	-	4365	-	91	6	85	-
DIENSTLEISTUNGSBERUFE	34129	8941	2325	-	25188	-	825	421	404	-
WARENKAUFLEUTE	5115	232	65	-	4883	-	90	11	79	-
DIENSTLEISTUNGSKAUFLEUTE	1723	39	22	-	1684	-	11	1	10	-
VERKEHRSBERUFE	4764	4246	1329	-	518	-	207	201	6	-
ORGANISATIONSBERUFE	11737	128	37	-	11609	-	110	3	107	-
ORDNUNGS-, SICHERHEITSBERUFE	1157	929	215	-	228	-	15	13	2	-
SCHRIFTWERKSCHAFFENDE	225	26	11	-	199	-	6	2	4	-
GESUNDHEITSDIENSTBERUFE	3745	93	2	-	3652	-	107	2	105	-
SOZIALBERUFE	2289	100	19	-	2189	-	87	-	87	-
ALLG. DIENSTLEISTUNGSBERUFE	3374	3148	625	-	226	-	192	188	4	-
SONSTIGE ARBEITSKRAEFTE	80	59	14	-	21	-	3	3	-	-
OHNE ANGABE	-	-	-	-	-	-	-	-	-	-
INSGESAMT	73409	40500	18568	-	32909	-	4467	3791	676	-

SOZIALVERSICHERUNGSPFLICHTIG BESCHAEFTIGTE ARBEITNEHMER AM 31.12.1987 NACH BERUFSBEREICHEN UND -GRUPPEN,
AUSLAENDERN SOWIE STELLUNG IM BERUF

BERUFSGRUPPEN	BESCHAEFTIGTE						DAR. AUSLAENDER			
	INSGE- SAMT	ARBEITER			ANGESTELLTE		ZUSAMMEN	DAVON		
		ZUSAMMEN	FACH- ARBEITER	AZUBI	ZUSAMMEN	AZUBI		ARBEITER	ANGEST.	AZUBI
	05 362	ERFTKREIS								
PFLANZENBAUER, TIERZUECHTER	1425	1303	558	-	122	-	110	106	4	-
BERGLEUTE, MINERALGEMINER	529	528	314	-	1	-	61	61	-	-
FERTIGUNGSBERUFE	42511	40737	21073	-	1774	-	5814	5774	40	-
STEINBEARBEITER,	208	206	113	-	2	-	40	40	-	-
KERAMIKER, GLASMACHER	323	313	127	-	10	-	84	84	-	-
CHEMIEARBEITER	6180	6097	2064	-	83	-	722	720	2	-
PAPIERHERSTELLER	1236	1130	475	-	106	-	223	220	3	-
HOLZAUFBEREITER	77	77	11	-	-	-	7	7	-	-
METALLERZEUGER, -BEARBEITER	4056	4025	1084	-	31	-	1604	1600	4	-
SCHLOSSER, MECHANIKER	11124	10583	7660	-	541	-	834	822	12	-
ELEKTRIKER	3991	3778	2731	-	213	-	150	148	2	-
MONTIERER	1247	1245	202	-	2	-	410	410	-	-
TEXTIL-, BEKLEIDUNGSBERUFE	272	258	81	-	14	-	45	44	1	-
LEDERHERSTELLER	94	88	43	-	6	-	21	21	-	-
ERNAHRUNGSBERUFE	2303	2129	777	-	174	-	314	306	8	-
BAUBERUFE	4099	3893	2099	-	206	-	624	619	5	-
BAU-, RAUMAUSTATTER	909	867	546	-	42	-	174	174	-	-
TISCHLER, MODELLBAUER	758	711	501	-	47	-	46	46	-	-
MALER, LACKIERER	1015	990	686	-	25	-	73	73	-	-
WARENPRUEFER	1189	1079	162	-	110	-	159	156	3	-
HILFSARBEITER	537	488	43	-	49	-	119	119	-	-
MASCHINISTEN	2893	2780	1668	-	113	-	165	165	-	-
TECHNISCHE BERUFE	7274	736	451	-	6538	-	162	22	140	-
INGENIEURE, CHEMIKER	1678	14	12	-	1664	-	43	-	43	-
TECHNIKER	5596	722	439	-	4874	-	119	22	97	-
DIENSTLEISTUNGSBERUFE	49486	15983	4487	-	33503	-	2464	1681	783	-
WARENKAUFLEUTE	7523	481	156	-	7042	-	206	61	145	-
DIENSTLEISTUNGSKAUFLEUTE	1988	103	76	-	1885	-	17	1	16	-
VERKEHRSBERUFE	9496	8440	2737	-	1056	-	812	795	17	-
ORGANISATIONSBERUFE	16094	242	92	-	15852	-	268	10	258	-
ORDNUNGS-, SICHERHEITSBERUFE	1878	1593	504	-	285	-	77	75	2	-
SCHRIFTWERKSCHAFFENDE	407	43	19	-	364	-	14	3	11	-
GESUNDHEITSDIENSTBERUFE	4050	204	25	-	3846	-	233	10	223	-
SOZIALBERUFE	2991	152	30	-	2839	-	104	2	102	-
ALLG. DIENSTLEISTUNGSBERUFE	5059	4725	848	-	334	-	733	724	9	-
SONSTIGE ARBEITSKRAEFTE	153	67	3	-	86	-	6	5	1	-
OHNE ANGABE	-	-	-	-	-	-	-	-	-	-
INSGESAMT	101378	59354	26886	-	42024	-	8617	7649	968	-

SOZIALVERSICHERUNGSPFLICHTIG BESCHAEFTIGTE ARBEITNEHMER AM 31.12.1987 NACH BERUFSBEREICHEN UND -GRUPPEN,
AUSLAENDERN SOWIE STELLUNG IM BERUF

BERUFSGRUPPEN	BESCHAEFTIGTE						DAR. AUSLAENDER			
	INSGE- SAMT	ARBEITER			ANGESTELLTE		ZUSAMMEN	DARON		
		ZUSAMMEN	FACH-	AZUBI	ZUSAMMEN	AZUBI		ARBEITER	ANGEST.	AZUBI
			ARBEITER							
1	2	3	4	5	6	7	8	9	10	
	05 366	EUSKIRCHEN, KREIS								
PFLANZENBAUER, TIERZUECHTER	772	701	306	-	71	-	28	26	2	-
BERGLEUTE, MINERALGENINNER	50	50	8	-	-	-	1	1	-	-
FERTIGUNGSBERUFE	15403	14675	7008	-	728	-	1016	1011	5	-
STEINBEARBEITER,	107	106	57	-	1	-	3	3	-	-
KERAMIKER, GLASMACHER	149	143	50	-	6	-	17	17	-	-
CHEMIEARBEITER	755	722	58	-	33	-	90	90	-	-
PAPIERHERSTELLER	1037	1022	255	-	15	-	101	101	-	-
HOLZAUFBEREITER	100	99	43	-	1	-	7	7	-	-
METALLERZEUGER, -BEARBEITER	869	845	473	-	24	-	61	61	-	-
SCHLOSSER, MECHANIKER	3084	2881	1909	-	203	-	98	96	2	-
ELEKTRIKER	1249	1160	769	-	89	-	21	21	-	-
MONTIERER	812	811	172	-	1	-	129	129	-	-
TEXTIL-, BEKLEIDUNGSBERUFE	710	669	127	-	41	-	82	80	2	-
LEDERHERSTELLER	182	178	68	-	4	-	60	60	-	-
ERNAHRUNGSBERUFE	1314	1212	452	-	102	-	83	83	-	-
BAUBERUFE	2410	2314	1371	-	96	-	102	102	-	-
BAU-, RAUMAUSSTATTER	246	236	181	-	10	-	6	6	-	-
TISCHLER, MODELLBAUER	706	689	432	-	17	-	9	9	-	-
MALER, LACKIERER	367	357	244	-	10	-	10	10	-	-
WARENPRUEFER	863	812	60	-	51	-	121	121	-	-
HILFSARBEITER	68	67	3	-	1	-	5	5	-	-
MASCHINISTEN	375	352	284	-	23	-	11	10	1	-
TECHNISCHE BERUFE	1676	96	55	-	1580	-	28	1	27	-
INGENIEURE, CHEMIKER	411	4	2	-	407	-	8	-	8	-
TECHNIKER	1265	92	53	-	1173	-	20	1	19	-
DIENSTLEISTUNGSBERUFE	20098	5569	1485	-	14529	-	388	179	209	-
WARENKAUFLEUTE	3490	258	69	-	3232	-	42	11	31	-
DIENSTLEISTUNGSKAUFLEUTE	1090	9	5	-	1081	-	3	-	3	-
VERKEHRSBERUFE	2990	2655	922	-	335	-	77	70	7	-
ORGANISATIONSBERUFE	5640	68	22	-	5572	-	47	1	46	-
ORDNUNGS-, SICHERHEITSBERUFE	397	299	88	-	98	-	6	6	-	-
SCHRIFTWERKSCHAFFENDE	110	23	5	-	87	-	1	-	1	-
GESUNDHEITSDIENSTBERUFE	2538	63	10	-	2475	-	79	3	76	-
SOZIALBERUFE	1485	61	7	-	1424	-	36	1	35	-
ALLG. DIENSTLEISTUNGSBERUFE	2358	2133	357	-	225	-	97	87	10	-
SONSTIGE ARBEITSKRAEFTE	25	8	-	-	17	-	-	-	-	-
OHNE ANGABE	-	-	-	-	-	-	-	-	-	-
INSGESAMT	38024	21099	8862	-	16925	-	1461	1218	243	-

SOZIALVERSICHERUNGSPFLICHTIG BESCHAEFTIGTE ARBEITNEHMER AM 31.12.1987 NACH BERUFSBEREICHEN UND -GRUPPEN,
 AUSLAENDERN SOMIE STELLUNG IM BERUF

BERUFSGRUPPEN	BESCHAEFTIGTE						DAR. AUSLAENDER			
	INSGE- SAMT	ARBEITER			ANGESTELLTE		ZUSAMMEN	DAVON		
		ZUSAMMEN	FACH- ARBEITER	AZUBI	ZUSAMMEN	AZUBI		ARBEITER	ANGEST.	AZUBI
05 370 HEINSBERG, KREIS										
PFLANZENBAUER, TIERZUECHTER	901	853	347	-	48	-	25	25	-	-
BERGLEUTE, MINERALGEMINER	2773	2773	2107	-	-	-	719	719	-	-
FERTIGUNGSBERUFE	22858	21921	9687	-	937	-	2121	2092	29	-
STEINBEARBEITER,	132	132	30	-	-	-	11	11	-	-
KERAMIKER, GLASMACHER	61	56	16	-	5	-	2	1	1	-
CHEMIEARBEITER	2779	2691	138	-	88	-	637	631	6	-
PAPIERHERSTELLER	257	236	95	-	21	-	27	26	1	-
HOLZAUFBEREITER	39	39	3	-	-	-	4	4	-	-
METALLERZEUGER, -BEARBEITER	1434	1427	521	-	7	-	124	124	-	-
SCHLOSSER, MECHANIKER	4882	4616	3086	-	266	-	247	242	5	-
ELEKTRIKER	1638	1517	932	-	121	-	72	71	1	-
MONTIERER	825	819	40	-	6	-	57	57	-	-
TEXTIL-, BEKLEIDUNGSBERUFE	2620	2526	1007	-	94	-	315	315	-	-
LEDERHERSTELLER	881	860	295	-	21	-	92	90	2	-
ERNAEHRUNGSBERUFE	1162	1082	424	-	80	-	91	86	5	-
BAUBERUFE	2767	2671	1486	-	96	-	193	187	6	-
BAU-, RAUMUSSTATTER	695	671	401	-	24	-	62	62	-	-
TISCHLER, MODELLBAUER	691	668	445	-	23	-	22	22	-	-
MALER, LACKIERER	479	471	307	-	8	-	29	29	-	-
WARENPRUEFER	557	529	130	-	28	-	29	29	-	-
HILFSARBEITER	324	323	2	-	1	-	58	58	-	-
MASCHINISTEN	635	587	329	-	48	-	49	47	2	-
TECHNISCHE BERUFE	2529	166	87	-	2363	-	86	11	75	-
INGENIEURE, CHEMIKER	393	5	-	-	388	-	10	-	10	-
TECHNIKER	2136	161	87	-	1975	-	76	11	65	-
DIENSTLEISTUNGSBERUFE	21804	6002	1722	-	15802	-	711	328	383	-
WARENKAUFLEUTE	3766	224	62	-	3542	-	69	9	60	-
DIENSTLEISTUNGSKAUFLEUTE	1379	23	10	-	1356	-	20	-	20	-
VERKEHRSBERUFE	3030	2691	1062	-	339	-	151	128	23	-
ORGANISATIONSBERUFE	6687	97	32	-	6590	-	112	4	108	-
ORDNUNGS-, SICHERHEITSBERUFE	644	475	109	-	169	-	62	52	10	-
SCHRIFTWERKSCHAFFENDE	126	23	14	-	103	-	8	2	6	-
GESUNDHEITSDIENSTBERUFE	2351	140	13	-	2211	-	99	2	97	-
SOZIALBERUFE	1473	122	29	-	1351	-	56	4	52	-
ALLG. DIENSTLEISTUNGSBERUFE	2348	2207	391	-	141	-	134	127	7	-
SONSTIGE ARBEITSKRAEFTE	52	9	4	-	43	-	2	1	1	-
OHNE ANGABE	1	1	-	-	-	-	-	-	-	-
INSGESAMT	50918	31725	13954	-	19193	-	3664	3176	488	-

SOZIALVERSICHERUNGSPFLICHTIG BESCHAEFFTIGTE ARBEITNEHMER AM 31.12.1987 NACH BERUFSBEREICHEN UND -GRUPPEN,
AUSLAENDERN SOWIE STELLUNG IM BERUF

BERUFSGRUPPEN	BESCHAEFFTIGTE						DAR. AUSLAENDER			
	INSGE- SAMT	ARBEITER			ANGESTELLTE		ZUSAMMEN	DAVON		
		ZUSAMMEN	FACH- ARBEITER	AZUBI	ZUSAMMEN	AZUBI		ARBEITER	ANGEST.	AZUBI
	05 374	OBERBERGISCHER KREIS								
PFLANZENBAUER, TIERZUECHTER	807	740	286	-	67	-	32	32	-	-
BERGLEUTE, MINERALGEWINNER	15	14	10	-	1	-	1	1	-	-
FERTIGUNGSBERUFE	35487	33840	13870	-	1647	-	4845	4825	20	-
STEINBEARBEITER,	184	176	50	-	8	-	33	33	-	-
KERAMIKER, GLASMACHER	307	302	16	-	5	-	48	48	-	-
CHEMIEARBEITER	3636	3551	252	-	85	-	951	950	1	-
PAPIERHERSTELLER	1203	1089	305	-	114	-	136	133	3	-
HOLZAUFBEREITER	364	359	57	-	5	-	45	45	-	-
METALLERZEUGER, -BEARBEITER	6053	5965	2592	-	88	-	1328	1326	2	-
SCHLOSSER, MECHANIKER	8142	7620	4894	-	522	-	495	492	3	-
ELEKTRIKER	2203	2005	1294	-	198	-	105	102	3	-
MONTIERER	3084	3067	217	-	17	-	652	652	-	-
TEXTIL-, BEKLEIDUNGSBERUFE	1661	1610	464	-	51	-	290	289	1	-
LEDERHERSTELLER	161	154	73	-	7	-	23	23	-	-
ERNAEHRUNGSBERUFE	1401	1270	505	-	131	-	113	110	3	-
BAUBERUFE	2303	2196	1234	-	107	-	252	251	1	-
BAU-, RAUM AUSSTATTER	429	408	314	-	21	-	15	15	-	-
TISCHLER, MODELLBAUER	941	903	575	-	38	-	41	41	-	-
MALER, LACKIERER	894	868	446	-	26	-	71	71	-	-
WARENPRUEFER	1775	1594	225	-	181	-	166	164	2	-
HILFSARBEITER	270	267	32	-	3	-	49	49	-	-
MASCHINISTEN	476	436	325	-	40	-	32	31	1	-
TECHNISCHE BERUFE	6877	162	84	-	6715	-	226	6	220	-
INGENIEURE, CHEMIKER	1549	9	6	-	1540	-	73	-	73	-
TECHNIKER	5328	153	78	-	5175	-	153	6	147	-
DIENSTLEISTUNGSBERUFE	34827	8223	2079	-	26604	-	1023	591	432	-
WARENKAUFLEUTE	5548	225	75	-	5323	-	85	11	74	-
DIENSTLEISTUNGSKAUFLEUTE	1613	34	19	-	1579	-	10	-	10	-
VERKEHRSBERUFE	4608	4031	1197	-	577	-	294	289	5	-
ORGANISATIONSBERUFE	13004	153	41	-	12851	-	138	5	133	-
ORDNUNGS-, SICHERHEITSBERUFE	579	361	124	-	218	-	7	7	-	-
SCHRIFTWERKSCHAFFENDE	298	70	22	-	228	-	10	6	4	-
GESUNDHEITSDIENSTBERUFE	3702	178	29	-	3524	-	161	16	145	-
SOZIALBERUFE	2164	189	31	-	1975	-	73	17	56	-
ALLG. DIENSTLEISTUNGSBERUFE	3311	2982	541	-	329	-	245	240	5	-
SONSTIGE ARBEITSKRAEFTE	79	39	1	-	40	-	3	3	-	-
OHNE ANGABE	-	-	-	-	-	-	-	-	-	-
INSGESAMT	78092	43018	16330	-	35074	-	6130	5458	672	-

SOZIALVERSICHERUNGSPFLICHTIG BESCHAEFTIGTE ARBEITNEHMER AM 31.12.1987 NACH BERUFSBEREICHEN UND -GRUPPEN,
AUSLAENDERN SOWIE STELLUNG IM BERUF

BERUFSGRUPPEN	BESCHAEFTIGTE						DAR. AUSLAENDER			
	INSGE- SAMT	ARBEITER			ANGESTELLTE		ZUSAMMEN	DAVON		
		ZUSAMMEN	FACH- ARBEITER	AZUBI	ZUSAMMEN	AZUBI		ARBEITER	ANGEST.	AZUBI
	1	2	3	4	5	6	7	8	9	10
	05 378	RHEINISCH-BERGISCHER KREIS								
PFLANZENBAUER, TIERZUECHTER	840	780	344	-	60	-	63	63	-	-
BERGLEUTE, MINERALGEMINER	17	16	10	-	1	-	4	4	-	-
FERTIGUNGSBERUFE	23309	22154	9966	-	1155	-	4284	4264	20	-
STEINBEARBEITER,	114	112	48	-	2	-	31	31	-	-
KERAMIKER, GLASMACHER	85	81	24	-	4	-	47	47	-	-
CHEMIEARBEITER	1036	995	204	-	41	-	324	322	2	-
PAPIERHERSTELLER	2098	2005	670	-	93	-	673	669	4	-
HOLZAUFBEREITER	198	196	92	-	2	-	31	31	-	-
METALLERZEUGER, -BEARBEITER	3018	2994	962	-	24	-	959	959	-	-
SCHLOSSER, MECHANIKER	5237	4827	3300	-	410	-	348	344	4	-
ELEKTRIKER	1742	1549	1056	-	193	-	91	88	3	-
MONTIERER	1545	1538	139	-	7	-	442	442	-	-
TEXTIL-, BEKLEIDUNGSBERUFE	662	620	253	-	42	-	161	161	-	-
LEDERHERSTELLER	256	238	83	-	18	-	43	42	1	-
ERNAEHRUNGSBERUFE	1424	1335	495	-	89	-	196	194	2	-
BAUBERUFE	1832	1750	1066	-	82	-	281	280	1	-
BAU-, RAUM AUSSTATTER	487	466	334	-	21	-	91	90	1	-
TISCHLER, MODELLBAUER	748	720	522	-	28	-	38	38	-	-
MALER, LACKIERER	580	568	373	-	12	-	29	29	-	-
WARENPRUEFER	1721	1648	148	-	73	-	372	371	1	-
HILFSARBEITER	285	283	18	-	2	-	113	112	1	-
MASCHINISTEN	241	229	179	-	12	-	14	14	-	-
TECHNISCHE BERUFE	4639	173	119	-	4466	-	162	15	147	-
INGENIEURE, CHEMIKER	1626	8	3	-	1618	-	78	2	76	-
TECHNIKER	3013	165	116	-	2848	-	84	13	71	-
DIENTSTLEISTUNGSBERUFE	31532	7541	1879	-	23991	-	1388	871	517	-
WARENKAUFLEUTE	5076	283	105	-	4793	-	104	15	89	-
DIENTSTLEISTUNGSKAUFLEUTE	1355	17	11	-	1338	-	19	1	18	-
VERKEHRSBERUFE	3652	3191	1010	-	461	-	318	311	7	-
ORGANISATIONSBERUFE	11645	166	49	-	11479	-	181	7	174	-
ORDNUNGS-, SICHERHEITSBERUFE	576	376	95	-	200	-	14	9	5	-
SCHRIFTWERKSCHAFFENDE	400	65	21	-	335	-	13	2	11	-
GESUNDHEITSDIENTSBERUFE	3144	98	8	-	3046	-	147	15	132	-
SOZIALBERUFE	2113	96	6	-	2017	-	67	5	62	-
ALLG. DIENTSTLEISTUNGSBERUFE	3571	3249	574	-	322	-	525	506	19	-
SONSTIGE ARBEITSKRAEFTE	76	15	-	-	61	-	2	-	2	-
OHNE ANGABE	-	-	-	-	-	-	-	-	-	-
INSGESAMT	60413	30679	12318	-	29734	-	5903	5217	686	-

SOZIALVERSICHERUNGSPFLICHTIG BESCHAEFTIGTE ARBEITNEHMER AM 31.12.1987 NACH BERUFSBEREICHEN UND -GRUPPEN,
AUSLAENDERN SOWIE STELLUNG IM BERUF

BERUFSGRUPPEN	BESCHAEFTIGTE						DAR. AUSLAENDER			
	INSGE- SAMT	ARBEITER			ANGESTELLTE		ZUSAMMEN	DAVON		
		ZUSAMMEN	FACH- ARBEITER	AZUBI	ZUSAMMEN	AZUBI		ARBEITER	ANGEST.	AZUBI
	05 382	RHEIN-SIEG-KREIS								
PFLANZENBAUER, TIERZUECHTER	1908	1760	741	-	148	-	177	175	2	-
BERGLEUTE, MINERALGEWINNER	55	50	21	-	5	-	12	12	-	-
FERTIGUNGSBERUFE	39785	37786	16784	-	1999	-	6078	6038	40	-
STEINBEARBEITER,	303	299	41	-	4	-	132	132	-	-
KERAMIKER, GLASMACHER	662	644	60	-	18	-	206	205	1	-
CHEMIEARBEITER	4727	4588	840	-	139	-	1300	1295	5	-
PAPIERHERSTELLER	750	634	289	-	116	-	63	61	2	-
HOLZAUFBEREITER	121	115	41	-	6	-	24	24	-	-
METALLERZEUGER, -BEARBEITER	3552	3505	1418	-	47	-	901	899	2	-
SCHLOSSER, MECHANIKER	9114	8499	5725	-	615	-	489	478	11	-
ELEKTRIKER	3027	2754	1864	-	273	-	115	107	8	-
MONTIERER	2645	2637	123	-	8	-	877	877	-	-
TEXTIL-, BEKLEIDUNGSBERUFE	832	801	123	-	31	-	287	287	-	-
LEDERHERSTELLER	410	387	55	-	23	-	53	52	1	-
ERNAHRUNGSBERUFE	2906	2670	1001	-	236	-	318	313	5	-
BAUBERUFE	4041	3861	2104	-	180	-	547	544	3	-
BAU-, RAUM AUSSTATTER	1043	1007	825	-	36	-	83	83	-	-
TISCHLER, MODELLBAUER	1281	1229	859	-	52	-	41	41	-	-
MALER, LACKIERER	1097	1078	635	-	19	-	70	70	-	-
WARENPRUEFER	1495	1359	194	-	136	-	159	157	2	-
HILFSARBEITER	880	877	32	-	3	-	302	302	-	-
MASCHINISTEN	899	842	555	-	57	-	111	111	-	-
TECHNISCHE BERUFE	6984	340	149	-	6644	-	198	28	170	-
INGENIEURE, CHEMIKER	1772	4	1	-	1768	-	61	1	60	-
TECHNIKER	5212	336	148	-	4876	-	137	27	110	-
DIENSTLEISTUNGSBERUFE	54194	12474	3716	-	41720	-	1890	952	938	-
WARENKAUFLEUTE	8530	483	138	-	8047	-	201	34	167	-
DIENSTLEISTUNGSKAUFLEUTE	3145	53	14	-	3092	-	27	1	26	-
VERKEHRSBERUFE	6422	5547	1986	-	875	-	370	356	14	-
ORGANISATIONSBERUFE	19294	281	92	-	19013	-	316	7	309	-
ORDNUNGS-, SICHERHEITSBERUFE	1255	867	263	-	388	-	33	29	4	-
SCHRIFTWERKSCHAFFENDE	464	41	15	-	423	-	25	4	21	-
GESUNDHEITSDIENSTBERUFE	5299	226	43	-	5073	-	208	12	196	-
SOZIALBERUFE	4387	141	24	-	4246	-	185	7	178	-
ALLG. DIENSTLEISTUNGSBERUFE	5398	4835	1141	-	563	-	525	502	23	-
SONSTIGE ARBEITSKRAEFTE	115	59	3	-	56	-	4	2	2	-
OHNE ANGABE	-	-	-	-	-	-	-	-	-	-
INSGESAMT	103041	52469	21414	-	50572	-	8359	7207	1152	-

SOZIALVERSICHERUNGSPFLICHTIG BESCHAEFTIGTE ARBEITNEHMER AM 31.12.1987 NACH BERUFSBEREICHEN UND -GRUPPEN,
AUSLAENDERN SOWIE STELLUNG IM BERUF

BERUFSGRUPPEN	BESCHAEFTIGTE						DAR. AUSLAENDER			
	INSGE- SAMT	ARBEITER			ANGESTELLTE		ZUSAMMEN	DAVON		
		ZUSAMMEN	FACH- ARBEITER	AZUBI	ZUSAMMEN	AZUBI		ARBEITER	ANGEST.	AZUBI
	05 5	MUNSTER, REGIERUNGSBEZIRK								
PFLANZENBAUER, TIERZUECHTER	12946	11923	4688	-	1023	-	453	439	14	-
BERGLEUTE, MINERALGEWINNER	33139	33078	25423	-	61	-	7567	7564	3	-
FERTIGUNGSBERUFE	244242	232544	126118	-	11698	-	16196	16051	145	-
STEINBEARBEITER,	1629	1586	613	-	43	-	160	160	-	-
KERAMIKER, GLASMACHER	1663	1631	191	-	32	-	153	153	-	-
CHEMIEARBEITER	17081	16687	8229	-	394	-	1089	1077	12	-
PAPIERHERSTELLER	6868	6210	2924	-	658	-	631	624	7	-
HOLZAUFBEREITER	1574	1521	605	-	53	-	113	112	1	-
METALLERZEUGER, -BEARBEITER	13329	13128	7047	-	201	-	1759	1757	2	-
SCHLOSSER, MECHANIKER	61424	57632	39426	-	3792	-	2008	1967	41	-
ELEKTRIKER	20371	18901	11850	-	1470	-	492	481	11	-
MONTIERER	7356	7292	673	-	64	-	1421	1421	-	-
TEXTIL-, BEKLEIDUNGSBERUFE	19758	18894	9506	-	864	-	2094	2081	13	-
LEDERHERSTELLER	1072	1005	460	-	67	-	52	51	1	-
ERNAHRUNGSBERUFE	19675	18595	6439	-	1080	-	1772	1745	27	-
BAUBERUFE	26061	24926	15840	-	1135	-	1698	1689	9	-
BAU-, RAUM AUSSTATTER	4807	4593	3266	-	214	-	203	203	-	-
TISCHLER, MODELLBAUER	13654	13166	9257	-	488	-	281	279	2	-
MALER, LACKIERER	6823	6617	4260	-	206	-	270	267	3	-
WARENPRUEFER	9292	8661	1688	-	631	-	940	928	12	-
HILFSARBEITER	4912	4795	265	-	117	-	647	645	2	-
MASCHINISTEN	6893	6704	3579	-	189	-	413	411	2	-
TECHNISCHE BERUFE	39600	2252	1466	-	37348	-	577	46	531	-
INGENIEURE, CHEMIKER	9774	70	37	-	9704	-	193	3	190	-
TECHNIKER	29826	2182	1429	-	27644	-	384	43	341	-
DIENSTLEISTUNGSBERUFE	358590	89827	25086	-	268763	-	8579	4811	3768	-
WARENKAUFLEUTE	59389	2796	1072	-	56593	-	740	207	533	-
DIENSTLEISTUNGSKAUFLEUTE	23617	302	103	-	23315	-	108	4	104	-
VERKEHRSBERUFE	43190	38642	13500	-	4548	-	1939	1865	74	-
ORGANISATIONSBERUFE	115038	1928	460	-	113110	-	948	39	909	-
ORDNUNGS-, SICHERHEITSBERUFE	8562	6676	1816	-	1886	-	207	194	13	-
SCHRIFTWERKSCHAFFENDE	4716	781	400	-	3935	-	280	35	245	-
GESUNDHEITSDIENSTBERUFE	41770	2121	240	-	39649	-	1222	108	1114	-
SOZIALBERUFE	23960	1095	133	-	22865	-	754	32	722	-
ALLG. DIENSTLEISTUNGSBERUFE	38348	35486	7362	-	2862	-	2381	2327	54	-
SONSTIGE ARBEITSKRAEFTE	896	563	27	-	333	-	27	22	5	-
OHNE ANGABE	12	8	1	-	4	-	1	1	-	-
INSGESAMT	689425	370195	182809	-	319230	-	33400	28934	4466	-

SOZIALVERSICHERUNGSPFLICHTIG BESCHAEFFTIGTE ARBEITNEHMER AM 31.12.1987 NACH BERUFSBEREICHEN UND -GRUPPEN,
AUSLAENDERN SOMIE STELLUNG IM BERUF

BERUFSGRUPPEN	BESCHAEFFTIGTE						DAR. AUSLAENDER			
	INSGE- SAMT	ARBEITER			ANGESTELLTE		ZUSAMMEN	DAVON		
		ZUSAMMEN	FACH- ARBEITER	AZUBI	ZUSAMMEN	AZUBI		ARBEITER	ANGEST.	AZUBI
05 512 BOTTROP, KREISFREIE STADT										
PFLANZENBAUER, TIERZUECHTER	574	541	158	-	33	-	21	21	-	-
BERGLEUTE, MINERALGEMINNER	3216	3198	2541	-	18	-	671	670	1	-
FERTIGUNGSBERUFE	8759	8315	4448	-	444	-	710	704	6	-
STEINBEARBEITER,	61	60	47	-	1	-	1	1	-	-
KERAMIKER, GLASMACHER	6	6	3	-	-	-	-	-	-	-
CHEMIEARBEITER	473	459	250	-	14	-	22	22	-	-
PAPIERHERSTELLER	189	182	47	-	7	-	30	30	-	-
HOLZAUFBEREITER	5	5	5	-	-	-	-	-	-	-
METALLERZEUGER, -BEARBEITER	287	274	205	-	13	-	28	28	-	-
SCHLOSSER, MECHANIKER	2480	2334	1604	-	146	-	117	115	2	-
ELEKTRIKER	898	834	554	-	64	-	20	20	-	-
MONTIERER	398	397	20	-	1	-	63	63	-	-
TEXTIL-, BEKLEIDUNGSBERUFE	176	168	81	-	8	-	29	29	-	-
LEDERHERSTELLER	31	29	21	-	2	-	-	-	-	-
ERNAEHRUNGSBERUFE	682	646	189	-	36	-	92	90	2	-
BAUBERUFE	946	886	562	-	60	-	78	77	1	-
BAU-, RAUM AUSSTATTER	177	166	129	-	11	-	3	3	-	-
TISCHLER, MODELLBAUER	517	476	327	-	41	-	28	27	1	-
MALER, LACKIERER	222	219	137	-	3	-	4	4	-	-
WARENPRUEFER	310	290	21	-	20	-	68	68	-	-
HILFSARBEITER	273	273	6	-	-	-	70	70	-	-
MASCHINISTEN	628	611	240	-	17	-	57	57	-	-
TECHNISCHE BERUFE	1014	88	49	-	926	-	14	1	13	-
INGENIEURE, CHEMIKER	188	-	-	-	188	-	4	-	4	-
TECHNIKER	826	88	49	-	738	-	10	1	9	-
DIENSTLEISTUNGSBERUFE	13695	4183	969	-	9512	-	426	255	171	-
WARENKAUFLEUTE	2740	105	29	-	2635	-	45	9	36	-
DIENSTLEISTUNGSKAUFLEUTE	661	17	1	-	644	-	4	-	4	-
VERKEHRSBERUFE	1937	1797	486	-	140	-	87	81	6	-
ORGANISATIONSBERUFE	3268	47	17	-	3221	-	26	-	26	-
ORDNUNGS-, SICHERHEITSBERUFE	290	232	105	-	58	-	12	12	-	-
SCHRIFTWERKSCHAFFENDE	112	11	3	-	101	-	1	-	1	-
GESUNDHEITSDIENSTBERUFE	1978	149	14	-	1829	-	82	7	75	-
SOZIALBERUFE	829	38	11	-	791	-	24	3	21	-
ALLG. DIENSTLEISTUNGSBERUFE	1880	1787	303	-	93	-	145	143	2	-
SONSTIGE ARBEITSKRAEFTE	69	49	2	-	20	-	13	12	1	-
OHNE ANGABE	3	1	-	-	2	-	-	-	-	-
INSGESAMT	27330	16375	8167	-	10955	-	1855	1663	192	-

SOZIALVERSICHERUNGSPFLICHTIG BESCHAEFTE ARBEITNEHMER AM 31.12.1987 NACH BERUFSBEREICHEN UND -GRUPPEN,
 AUSLAENDERN SOWIE STELLUNG IM BERUF

BERUFSGRUPPEN	BESCHAEFTE						DAR. AUSLAENDER			
	INSGE- SAMT	ARBEITER			ANGESTELLTE		ZUSAMMEN	DAVON		
		ZUSAMMEN	FACH- ARBEITER	AZUBI	ZUSAMMEN	AZUBI		ARBEITER	ANGEST.	AZUBI
05 513 GELSENKIRCHEN, KREISFREIE STADT										
PFLANZENBAUER, TIERZUECHTER	1493	1421	389	-	72	-	125	122	3	-
BERGLEUTE, MINERALGEWINNER	7583	7553	6007	-	30	-	2427	2426	1	-
FERTIGUNGSBERUFE	30211	28861	14256	-	1350	-	3188	3176	12	-
STEINBEARBEITER,	87	83	52	-	4	-	13	13	-	-
KERAMIKER, GLASMACHER	787	779	25	-	8	-	75	75	-	-
CHEMIEARBEITER	2183	2151	1410	-	32	-	44	43	1	-
PAPIERHERSTELLER	706	644	143	-	62	-	107	107	-	-
HOLZAUFBEREITER	10	10	4	-	-	-	-	-	-	-
METALLERZEUGER, -BEARBEITER	2559	2541	784	-	18	-	514	514	-	-
SCHLOSSER, MECHANIKER	7932	7458	5214	-	474	-	504	501	3	-
ELEKTRIKER	2796	2626	1780	-	170	-	76	75	1	-
MONTIERER	1556	1552	44	-	4	-	590	590	-	-
TEXTIL-, BEKLEIDUNGSBERUFE	1327	1279	724	-	48	-	119	118	1	-
LEDERHERSTELLER	91	78	50	-	13	-	7	6	1	-
ERNAEHRUNGSBERUFE	2200	2096	717	-	104	-	316	314	2	-
BAUBERUFE	2566	2437	1310	-	129	-	242	242	-	-
BAU-, RAUMUSSTATTER	682	646	441	-	36	-	34	34	-	-
TISCHLER, MODELLBAUER	721	684	436	-	37	-	30	29	1	-
MALER, LACKIERER	834	809	529	-	25	-	51	51	-	-
WARENPRUEFER	1116	1054	99	-	62	-	214	213	1	-
HILFSARBEITER	630	531	31	-	99	-	93	92	1	-
MASCHINISTEN	1428	1403	463	-	25	-	159	159	-	-
TECHNISCHE BERUFE	5621	536	383	-	5085	-	84	7	77	-
INGENIEURE, CHEMIKER	1498	2	-	-	1496	-	32	-	32	-
TECHNIKER	4123	534	383	-	3589	-	52	7	45	-
DIENSTLEISTUNGSBERUFE	46873	13110	2773	-	33763	-	1730	992	738	-
WARENKAUFLEUTE	8020	548	254	-	7472	-	168	68	100	-
DIENSTLEISTUNGSKAUFLEUTE	1985	45	30	-	1940	-	7	1	6	-
VERKEHRSBERUFE	5720	5136	1145	-	584	-	411	406	5	-
ORGANISATIONSBERUFE	15101	575	89	-	14526	-	152	17	135	-
ORDNUNGS-, SICHERHEITSBERUFE	1298	1029	304	-	269	-	33	31	2	-
SCHRIFTWERKSCHAFFENDE	767	108	60	-	659	-	98	4	94	-
GESUNDHEITSDIENSTBERUFE	5653	236	20	-	5417	-	249	16	233	-
SOZIALBERUFE	2704	141	6	-	2563	-	162	7	155	-
ALLG. DIENSTLEISTUNGSBERUFE	5625	5292	865	-	333	-	450	442	8	-
SONSTIGE ARBEITSKRAEFTE	150	82	11	-	68	-	5	2	3	-
OHNE ANGABE	7	5	-	-	2	-	1	1	-	-
INSGESAMT	91938	51568	23819	-	40370	-	7560	6726	834	-

SOZIALVERSICHERUNGSPFLICHTIG BESCHAEFFTIGTE ARBEITNEHMER AM 31.12.1987 NACH BERUFSBEREICHEN UND -GRUPPEN,
AUSLAENDERN SOWIE STELLUNG IM BERUF

BERUFSGRUPPEN	BESCHAEFFTIGTE						DAR. AUSLAENDER			
	INSGE- SAMT	ARBEITER			ANGESTELLTE		ZUSAMMEN	DAVON		
		ZUSAMMEN	FACH- ARBEITER	AZUBI	ZUSAMMEN	AZUBI		ARBEITER	ANGEST.	AZUBI
	05 515	MUNSTER, KREISFREIE STADT								
PFLANZENBAUER, TIERZUECHTER	1775	1456	664	-	319	-	85	81	4	-
BERGLEUTE, MINERALGEWINNER	11	10	7	-	1	-	-	-	-	-
FERTIGUNGSBERUFE	21805	20227	11181	-	1578	-	1226	1201	25	-
STEINBEARBEITER,	211	208	92	-	3	-	18	18	-	-
KERAMIKER, GLASMACHER	23	19	14	-	4	-	2	2	-	-
CHEMIEARBEITER	1878	1793	243	-	85	-	237	233	4	-
PAPIERHERSTELLER	923	799	437	-	124	-	37	36	1	-
HOLZAUFBEREITER	140	131	86	-	9	-	8	8	-	-
METALLERZEUGER, -BEARBEITER	247	237	167	-	10	-	27	27	-	-
SCHLOSSER, MECHANIKER	5673	5189	3558	-	484	-	124	120	4	-
ELEKTRIKER	2697	2426	1606	-	271	-	29	25	4	-
MONTIERER	273	271	34	-	2	-	46	46	-	-
TEXTIL-, BEKLEIDUNGSBERUFE	479	431	205	-	48	-	37	36	1	-
LEDERHERSTELLER	148	142	81	-	6	-	8	8	-	-
ERNAEHRUNGSBERUFE	2576	2423	826	-	153	-	248	239	9	-
BAUBERUFE	2627	2466	1625	-	161	-	216	216	-	-
BAU-, RAUMAUSSATTE	673	652	460	-	21	-	17	17	-	-
TISCHLER, MODELLBAUER	868	835	573	-	33	-	28	28	-	-
MALER, LACKIERER	894	854	612	-	40	-	24	24	-	-
WARENPRUEFER	698	602	57	-	96	-	79	77	2	-
HILFSARBEITER	182	180	30	-	2	-	31	31	-	-
MASCHINISTEN	595	569	475	-	26	-	10	10	-	-
TECHNISCHE BERUFE	6529	301	176	-	6228	-	87	6	81	-
INGENIEURE, CHEMIKER	1902	36	21	-	1866	-	30	3	27	-
TECHNIKER	4627	265	155	-	4362	-	57	3	54	-
DIENSTLEISTUNGSBERUFE	77577	14387	3848	-	63190	-	2006	1189	817	-
WARENKAUFLEUTE	10066	403	139	-	9663	-	120	45	75	-
DIENSTLEISTUNGSKAUFLEUTE	8798	64	20	-	8734	-	44	1	43	-
VERKEHRSBERUFE	6414	5478	1800	-	936	-	382	350	32	-
ORGANISATIONSBERUFE	28960	503	111	-	28457	-	246	8	238	-
ORDNUNGS-, SICHERHEITSBERUFE	1489	1154	262	-	335	-	46	41	5	-
SCHRIFTWERKSCHAFFENDE	1457	219	126	-	1238	-	74	12	62	-
GESUNDHEITSDIENSTBERUFE	8133	328	42	-	7805	-	173	25	148	-
SOZIALBERUFE	5615	146	11	-	5469	-	212	8	204	-
ALLG. DIENSTLEISTUNGSBERUFE	6645	6092	1337	-	553	-	709	699	10	-
SONSTIGE ARBEITSKRAEFTE	137	85	1	-	52	-	2	2	-	-
OHNE ANGABE	-	-	-	-	-	-	-	-	-	-
INSGESAMT	107834	36466	15877	-	71368	-	3406	2479	927	-

SOZIALVERSICHERUNGSPFLICHTIG BESCHAEFTIGTE ARBEITNEHMER AM 31.12.1987 NACH BERUFSBEREICHEN UND -GRUPPEN,
AUSLAENDERN SOMIE STELLUNG IM BERUF

BERUFSGRUPPEN	BESCHAEFTIGTE						DAR. AUSLAENDER			
	INSGE- SAMT	ARBEITER			ANGESTELLTE		ZUSAMMEN	DAVON		
		ZUSAMMEN	FACH- ARBEITER	AZUBI	ZUSAMMEN	AZUBI		ARBEITER	ANGEST.	AZUBI
	05 554	BORKEN, KREIS								
PFLANZENBAUER, TIERZUECHTER	2056	1943	921	-	113	-	50	48	2	-
BERGLEUTE, MINERALGEWINNER	9	6	5	-	3	-	-	-	-	-
FERTIGUNGSBERUFE	41969	40264	22133	-	1705	-	2550	2509	41	-
STEINBEARBEITER,	139	130	93	-	9	-	2	2	-	-
KERAMIKER, GLASMACHER	166	162	67	-	4	-	15	15	-	-
CHEMIEARBEITER	1336	1287	410	-	49	-	151	150	1	-
PAPIERHERSTELLER	1774	1663	1119	-	111	-	127	122	5	-
HOLZAUFBEREITER	788	780	298	-	8	-	52	51	1	-
METALLERZEUGER, -BEARBEITER	2305	2260	1216	-	45	-	250	249	1	-
SCHLOSSER, MECHANIKER	8474	8004	5218	-	470	-	291	281	10	-
ELEKTRIKER	3077	2892	1436	-	185	-	166	163	3	-
MONTIERER	959	951	115	-	8	-	101	101	-	-
TEXTIL-, BEKLEIDUNGSBERUFE	6348	6119	3149	-	229	-	633	626	7	-
LEDERHERSTELLER	108	101	48	-	7	-	2	2	-	-
ERNAHRUNGSBERUFE	2420	2277	1005	-	143	-	116	114	2	-
BAUBERUFE	4285	4127	2732	-	158	-	160	156	4	-
BAU-, RAUM AUSSTATTER	714	676	526	-	38	-	31	31	-	-
TISCHLER, MODELLBAUER	4597	4496	3175	-	101	-	70	70	-	-
MALER, LACKIERER	1070	1049	682	-	21	-	46	46	-	-
WARENPRUEFER	2169	2075	436	-	94	-	280	274	6	-
HILFSARBEITER	767	766	12	-	1	-	42	42	-	-
MASCHINISTEN	473	449	396	-	24	-	15	14	1	-
TECHNISCHE BERUFE	4197	259	167	-	3938	-	110	11	99	-
INGENIEURE, CHEMIKER	881	6	3	-	875	-	35	-	35	-
TECHNIKER	3316	253	164	-	3063	-	75	11	64	-
DIENSTLEISTUNGSBERUFE	42221	11061	3710	-	31160	-	887	461	426	-
WARENKAUFLER	7824	364	134	-	7460	-	106	19	87	-
DIENSTLEISTUNGSKAUFLER	2591	18	9	-	2573	-	16	-	16	-
VERKEHRSBERUFE	5934	5395	2137	-	539	-	251	245	6	-
ORGANISATIONSBERUFE	13233	205	50	-	13028	-	141	8	133	-
ORDNUNGS-, SICHERHEITSBERUFE	786	549	170	-	237	-	11	11	-	-
SCHRIFTHERKSCHAFFENDE	498	178	89	-	320	-	12	10	2	-
GESUNDHEITSDIENSTBERUFE	4071	186	41	-	3885	-	117	4	113	-
SOZIALBERUFE	2936	153	30	-	2783	-	66	3	63	-
ALLG. DIENSTLEISTUNGSBERUFE	4348	4013	1050	-	335	-	167	161	6	-
SONSTIGE ARBEITSKRAEFTE	185	131	3	-	54	-	-	-	-	-
OHNE ANGABE	-	-	-	-	-	-	-	-	-	-
INSGESAMT	90637	53664	26939	-	36973	-	3597	3029	568	-

SOZIALVERSICHERUNGSPFLICHTIG BESCHAEFTE ARBEITNEHMER AM 31.12.1987 NACH BERUFSBEREICHEN UND -GRUPPEN,
AUSLAENDERN SOWIE STELLUNG IM BERUF

BERUFSGRUPPEN	BESCHAEFTE						DAR. AUSLAENDER			
	INSGE- SAMT	ARBEITER			ANGESTELLTE		ZUSAMMEN	DAVON		
		ZUSAMMEN	FACH- ARBEITER	AZUBI	ZUSAMMEN	AZUBI		ARBEITER	ANGEST.	AZUBI
	1	2	3	4	5	6	7	8	9	10
	05 558	COESFELD, KREIS								
PFLANZENBAUER, TIERZUECHTER	1153	1067	491	-	86	-	16	15	1	-
BERGLEUTE, MINERALGEWINNER	1	-	-	-	1	-	-	-	-	-
FERTIGUNGSBERUFE	14860	14183	7903	-	677	-	405	398	7	-
STEINBEARBEITER,	319	310	117	-	9	-	13	13	-	-
KERAMIKER, GLASMACHER	6	6	3	-	-	-	1	1	-	-
CHEMIEARBEITER	310	286	105	-	24	-	17	17	-	-
PAPIERHERSTELLER	205	169	109	-	36	-	4	4	-	-
HOLZAUFBEREITER	98	97	35	-	1	-	14	14	-	-
METALLERZEUGER, -BEARBEITER	560	543	316	-	17	-	63	63	-	-
SCHLOSSER, MECHANIKER	3979	3739	2378	-	240	-	54	50	4	-
ELEKTRIKER	977	883	590	-	94	-	10	9	1	-
MONTIERER	223	222	28	-	1	-	39	39	-	-
TEXTIL-, BEKLEIDUNGSBERUFE	1376	1338	575	-	38	-	67	67	-	-
LEDERHERSTELLER	49	41	26	-	8	-	-	-	-	-
ERNAEHRUNGSBERUFE	1818	1746	627	-	72	-	34	33	1	-
BAUBERUFE	2059	2013	1309	-	46	-	59	58	1	-
BAU-, RAUMAUSSTATTER	294	283	219	-	11	-	1	1	-	-
TISCHLER, MODELLBAUER	1359	1317	921	-	42	-	7	7	-	-
MALER, LACKIERER	528	515	340	-	13	-	15	15	-	-
WARENPRUEFER	270	251	64	-	19	-	1	1	-	-
HILFSARBEITER	256	256	5	-	-	-	5	5	-	-
MASCHINISTEN	174	168	136	-	6	-	1	1	-	-
TECHNISCHE BERUFE	1583	63	36	-	1520	-	15	-	15	-
INGENIEURE, CHEMIKER	362	3	2	-	359	-	8	-	8	-
TECHNIKER	1221	60	34	-	1161	-	7	-	7	-
DIENSTLEISTUNGSBERUFE	20924	5789	1612	-	15135	-	256	143	113	-
WARENKAUFLEUTE	3521	248	122	-	3273	-	17	8	9	-
DIENSTLEISTUNGSKAUFLEUTE	1216	14	10	-	1202	-	2	-	2	-
VERKEHRSBERUFE	2556	2278	839	-	278	-	56	49	7	-
ORGANISATIONSBERUFE	6209	62	16	-	6147	-	35	-	35	-
ORDNUNGS-, SICHERHEITSBERUFE	962	862	108	-	100	-	18	18	-	-
SCHRIFTWERKSCHAFFENDE	161	25	11	-	136	-	3	-	3	-
GESUNDHEITSDIENSTBERUFE	2376	113	15	-	2263	-	45	3	42	-
SOZIALBERUFE	1599	75	15	-	1524	-	14	-	14	-
ALLG. DIENSTLEISTUNGSBERUFE	2324	2112	476	-	212	-	66	65	1	-
SONSTIGE ARBEITSKRAEFTE	14	9	-	-	5	-	-	-	-	-
OHNE ANGABE	-	-	-	-	-	-	-	-	-	-
INSGESAMT	38535	21111	10042	-	17424	-	692	556	136	-

SOZIALVERSICHERUNGSPFLICHTIG BESCHAEFTIGTE ARBEITNEHMER AM 31.12.1987 NACH BERUFSBEREICHEN UND -GRUPPEN,
 AUSLAENDERN SOWIE STELLUNG IM BERUF

BERUFSGRUPPEN	BESCHAEFTIGTE						DAR. AUSLAENDER			
	INSGE- SAMT	ARBEITER			ANGESTELLTE		ZUSAMMEN	DAVON		
		ZUSAMMEN	FACH- ARBEITER	AZUBI	ZUSAMMEN	AZUBI		ARBEITER	ANGEST.	AZUBI
	05 562	RECKLINGHAUSEN, KREIS								
PFLANZENBAUER, TIERZUECHTER	2704	2542	857	-	162	-	96	96	-	-
BERGLEUTE, MINERALGEWINNER	17176	17171	13364	-	5	-	3726	3725	1	-
FERTIGUNGSBERUFE	55739	53209	30582	-	2530	-	3660	3630	30	-
STEINBEARBEITER,	214	207	79	-	7	-	25	25	-	-
KERAMIKER, GLASMACHER	501	492	31	-	9	-	48	48	-	-
CHEMIEARBEITER	8383	8308	5274	-	75	-	434	429	5	-
PAPIERHERSTELLER	791	688	246	-	103	-	84	84	-	-
HOLZAUFBEREITER	107	103	45	-	4	-	5	5	-	-
METALLERZEUGER, -BEARBEITER	3085	3048	2142	-	37	-	326	326	-	-
SCHLOSSER, MECHANIKER	15096	14087	10018	-	1009	-	531	518	13	-
ELEKTRIKER	5317	5031	3048	-	286	-	137	137	-	-
MONTIERER	1316	1313	115	-	3	-	175	175	-	-
TEXTIL-, BEKLEIDUNGSBERUFE	943	899	381	-	44	-	64	63	1	-
LEDERHERSTELLER	181	165	60	-	16	-	5	5	-	-
ERNAEHRUNGSBERUFE	5018	4775	1438	-	243	-	689	682	7	-
BAUBERUFE	6621	6247	3911	-	374	-	638	635	3	-
BAU-, RAUMAUSSATZBERUFE	962	916	670	-	46	-	39	39	-	-
TISCHLER, MODELLBAUER	1419	1336	914	-	83	-	33	33	-	-
MALER, LACKIERER	1382	1330	901	-	52	-	63	63	-	-
MARENPRUEFER	1536	1452	163	-	84	-	86	86	-	-
HILFSARBEITER	847	841	41	-	6	-	204	203	1	-
MASCHINISTEN	2020	1971	1105	-	49	-	74	74	-	-
TECHNISCHE BERUFE	10950	609	439	-	10341	-	153	13	140	-
INGENIEURE, CHEMIKER	2577	11	5	-	2566	-	48	-	48	-
TECHNIKER	8373	598	434	-	7775	-	105	13	92	-
DIENSTLEISTUNGSBERUFE	77321	20854	5768	-	56467	-	1902	969	933	-
WARENKAUFLEUTE	13640	606	222	-	13034	-	181	42	139	-
DIENSTLEISTUNGSKAUFLEUTE	3817	96	18	-	3721	-	20	1	19	-
VERKEHRSBERUFE	9272	8415	3249	-	857	-	337	328	9	-
ORGANISATIONSBERUFE	22424	260	68	-	22164	-	176	5	171	-
ORDNUNGS-, SICHERHEITSBERUFE	2042	1507	414	-	535	-	53	49	4	-
SCHRIFTWERKSCHAFFENDE	1029	154	78	-	875	-	79	5	74	-
GESUNDHEITSDIENSTBERUFE	10415	609	57	-	9806	-	376	37	339	-
SOZIALBERUFE	5209	255	28	-	4954	-	176	9	167	-
ALLG. DIENSTLEISTUNGSBERUFE	9473	8952	1634	-	521	-	504	493	11	-
SONSTIGE ARBEITSKRAEFTE	189	123	9	-	66	-	7	6	1	-
OHNE ANGABE	2	2	1	-	-	-	-	-	-	-
INSGESAMT	164081	94510	51020	-	69571	-	9544	8439	1105	-

SOZIALVERSICHERUNGSPFLICHTIG BESCHAEFTIGTE ARBEITNEHMER AM 31.12.1987 NACH BERUFSBEREICHEN UND -GRUPPEN,
AUSLAENDERN SOWIE STELLUNG IM BERUF

BERUFSGRUPPEN	BESCHAEFTIGTE						DAR. AUSLAENDER			
	INSGE- SAMT	ARBEITER			ANGESTELLTE		ZUSAMMEN	DAVON		
		ZUSAMMEN	FACH- ARBEITER	AZUBI	ZUSAMMEN	AZUBI		ARBEITER	ANGEST.	AZUBI
05 566 STEINFURT, KREIS										
PFLANZENBAUER, TIERZUECHTER	1707	1573	601	-	134	-	16	14	2	-
BERGLEUTE, MINERALGEWINNER	2672	2671	1726	-	1	-	55	55	-	-
FERTIGUNGSBERUFE	42193	40112	21076	-	2081	-	2227	2215	12	-
STEINBEARBEITER,	234	226	79	-	8	-	5	5	-	-
KERAMIKER, GLASMACHER	164	161	47	-	3	-	10	10	-	-
CHEMIEARBEITER	1528	1451	364	-	77	-	86	85	1	-
PAPIERHERSTELLER	1697	1597	604	-	100	-	215	215	-	-
HOLZAUFBEREITER	138	135	55	-	3	-	5	5	-	-
METALLERZEUGER, -BEARBEITER	1831	1804	962	-	27	-	108	108	-	-
SCHLOSSER, MECHANIKER	9713	9170	6026	-	543	-	143	140	3	-
ELEKTRIKER	2707	2479	1683	-	228	-	19	19	-	-
MONTIERER	804	762	194	-	42	-	91	91	-	-
TEXTIL-, BEKLEIDUNGSBERUFE	7895	7513	3827	-	382	-	1026	1023	3	-
LEDERHERSTELLER	311	305	128	-	6	-	15	15	-	-
ERNAEHRUNGSBERUFE	3131	2927	931	-	204	-	108	106	2	-
BAUBERUFE	4427	4301	2804	-	126	-	162	162	-	-
BAU-, RAUM AUSSTATTER	642	619	409	-	23	-	16	16	-	-
TISCHLER, MODELLBAUER	1822	1745	1169	-	77	-	19	19	-	-
MALER, LACKIERER	1112	1078	590	-	34	-	25	25	-	-
WARENPRUEFER	2133	1967	626	-	166	-	103	100	3	-
HILFSARBEITER	895	892	63	-	3	-	42	42	-	-
MASCHINISTEN	1009	980	515	-	29	-	29	29	-	-
TECHNISCHE BERUFE	5308	220	115	-	5088	-	47	3	44	-
INGENIEURE, CHEMIKER	1194	8	5	-	1186	-	11	-	11	-
TECHNIKER	4114	212	110	-	3902	-	36	3	33	-
DIENSTLEISTUNGSBERUFE	48474	11975	3910	-	36499	-	630	325	305	-
WARENKAUFLER	8515	305	105	-	8210	-	52	9	43	-
DIENSTLEISTUNGSKAUFLER	2612	32	10	-	2580	-	11	-	11	-
VERKEHRSBERUFE	6567	5784	2261	-	783	-	173	166	7	-
ORGANISATIONSBERUFE	15492	155	70	-	15337	-	99	-	99	-
ORDNUNGS-, SICHERHEITSBERUFE	1158	940	342	-	218	-	5	4	1	-
SCHRIFTWERKSCHAFFENDE	426	63	28	-	363	-	5	2	3	-
GESUNDHEITSDIENSTBERUFE	5611	260	25	-	5351	-	90	6	84	-
SOZIALBERUFE	3229	138	17	-	3091	-	52	2	50	-
ALLG. DIENSTLEISTUNGSBERUFE	4864	4298	1052	-	566	-	143	136	7	-
SONSTIGE ARBEITSKRAEFTE	103	58	1	-	45	-	-	-	-	-
OHNE ANGABE	-	-	-	-	-	-	-	-	-	-
INSGESAMT	100457	56609	27429	-	43848	-	2975	2612	363	-

SOZIALVERSICHERUNGSPFLICHTIG BESCHAEFTIGTE ARBEITNEHMER AM 31.12.1987 NACH BERUFSBEREICHEN UND -GRUPPEN,
AUSLAENDERN SOWIE STELLUNG IM BERUF

BERUFSGRUPPEN	BESCHAEFTIGTE						DAR. AUSLAENDER			
	INSGE- SAMT	ARBEITER			ANGESTELLTE		ZUSAMMEN	DARVON		
		ZUSAMMEN	FACH- ARBEITER	AZUBI	ZUSAMMEN	AZUBI		ARBEITER	ANGEST.	AZUBI
	05 570	WARENDORF, KREIS								
PFLANZENBAUER, TIERZUECHTER	1484	1380	607	-	104	-	44	42	2	-
BERGLEUTE, MINERALGEMINER	2471	2469	1773	-	2	-	688	688	-	-
FERTIGUNGSBERUFE	28706	27373	14539	-	1333	-	2230	2218	12	-
STEINBEARBEITER,	364	362	54	-	2	-	83	83	-	-
KERAMIKER, GLASMACHER	10	6	1	-	4	-	2	2	-	-
CHEMIEARBEITER	990	952	173	-	38	-	98	98	-	-
PAPIERHERSTELLER	583	468	219	-	115	-	27	26	1	-
HOLZAUFBEREITER	288	260	77	-	28	-	29	29	-	-
METALLERZEUGER, -BEARBEITER	2455	2421	1255	-	34	-	443	442	1	-
SCHLOSSER, MECHANIKER	8077	7651	5410	-	426	-	244	242	2	-
ELEKTRIKER	1902	1730	1153	-	172	-	35	33	2	-
MONTIERER	1827	1824	123	-	3	-	316	316	-	-
TEXTIL-, BEKLEIDUNGSBERUFE	1214	1147	564	-	67	-	119	119	-	-
LEDERHERSTELLER	153	144	46	-	9	-	15	15	-	-
ERNAHRUNGSBERUFE	1830	1705	706	-	125	-	169	167	2	-
BAUBERUFE	2530	2449	1587	-	81	-	143	143	-	-
BAU-, RAUMAUSSTATTER	663	635	412	-	28	-	62	62	-	-
TISCHLER, MODELLBAUER	2351	2277	1742	-	74	-	66	66	-	-
MALER, LACKIERER	781	763	469	-	18	-	42	39	3	-
WARENPRUEFER	1060	970	222	-	90	-	109	109	-	-
HILFSARBEITER	1062	1056	77	-	6	-	160	160	-	-
MASCHINISTEN	566	553	249	-	13	-	68	67	1	-
TECHNISCHE BERUFE	4398	176	101	-	4222	-	67	5	62	-
INGENIEURE, CHEMIKER	1172	4	1	-	1168	-	25	-	25	-
TECHNIKER	3226	172	100	-	3054	-	42	5	37	-
DIENSTLEISTUNGSBERUFE	31505	8468	2496	-	23037	-	742	477	265	-
WARENKAUFLER	5063	217	67	-	4846	-	51	7	44	-
DIENSTLEISTUNGSKAUFLER	1937	16	5	-	1921	-	4	1	3	-
VERKEHRSBERUFE	4790	4359	1583	-	431	-	242	240	2	-
ORGANISATIONSBERUFE	10351	121	39	-	10230	-	73	1	72	-
ORDNUNGS-, SICHERHEITSBERUFE	537	403	111	-	134	-	29	28	1	-
SCHRIFTWERKSCHAFFENDE	266	23	5	-	243	-	8	2	6	-
GESUNDHEITSDIENSTBERUFE	3533	240	26	-	3293	-	90	10	80	-
SOZIALBERUFE	1839	149	15	-	1690	-	48	-	48	-
ALLG. DIENSTLEISTUNGSBERUFE	3189	2940	645	-	249	-	197	188	9	-
SONSTIGE ARBEITSKRAEFTE	49	26	-	-	23	-	-	-	-	-
OHNE ANGABE	-	-	-	-	-	-	-	-	-	-
INSGESAMT	68613	39892	19516	-	28721	-	3771	3430	341	-

SOZIALVERSICHERUNGSPFLICHTIG BESCHAEFTE ARBEITNEHMER AM 31.12.1987 NACH BERUFSBEREICHEN UND -GRUPPEN,
AUSLAENDERN SOWIE STELLUNG IM BERUF

BERUFSGRUPPEN	BESCHAEFTE						DAR. AUSLAENDER			
	INSGE- SAMT	ARBEITER			ANGESTELLTE		ZUSAMMEN	DAVON		
		ZUSAMMEN	FACH- ARBEITER	AZUBI	ZUSAMMEN	AZUBI		ARBEITER	ANGEST.	AZUBI
	1	2	3	4	5	6	7	8	9	10
	05 7	DETMOLD, REGIERUNGSBEZIRK								
PFLANZENBAUER, TIERZUECHTER	7904	7279	3288	-	625	-	209	204	5	-
BERGLEUTE, MINERALGEWINNER	184	177	66	-	7	-	17	17	-	-
FERTIGUNGSBERUFE	254214	243503	117373	-	10711	-	24907	24763	144	-
STEINBEARBEITER,	995	973	398	-	22	-	122	121	1	-
KERAMIKER, GLASMACHER	977	941	156	-	36	-	198	196	2	-
CHEMIEARBEITER	12308	12001	1779	-	307	-	2479	2470	9	-
PAPIERHERSTELLER	12651	11568	4827	-	1083	-	1305	1297	8	-
HOLZAUFBEREITER	7855	7764	2803	-	91	-	1211	1208	3	-
METALLERZEUGER, -BEARBEITER	18587	18368	8371	-	219	-	3781	3779	2	-
SCHLOSSER, MECHANIKER	53739	50686	34276	-	3053	-	1839	1802	37	-
ELEKTRIKER	16222	14939	9617	-	1283	-	333	324	9	-
MONTIERER	18807	18708	1700	-	99	-	3709	3707	2	-
TEXTIL-, BEKLEIDUNGSBERUFE	16265	15735	7482	-	530	-	1309	1299	10	-
LEDERHERSTELLER	2017	1928	679	-	89	-	312	310	2	-
ERNAEHRUNGSBERUFE	20526	19444	6351	-	1082	-	2694	2661	33	-
BAUBERUFE	20454	19797	12691	-	657	-	1460	1452	8	-
BAU-, RAUM AUSSTATTER	5470	5177	3792	-	293	-	239	237	2	-
TISCHLER, MODELLBAUER	17525	16910	12915	-	615	-	629	629	-	-
MALER, LACKIERER	6735	6531	4307	-	204	-	414	413	1	-
WARENPRUEFER	12177	11340	2240	-	837	-	1266	1252	14	-
HILFSARBEITER	7562	7549	646	-	13	-	1438	1438	-	-
MASCHINISTEN	3342	3144	2343	-	198	-	169	168	1	-
TECHNISCHE BERUFE	32559	1628	955	-	30931	-	496	47	449	-
INGENIEURE, CHEMIKER	7642	105	47	-	7537	-	147	2	145	-
TECHNIKER	24917	1523	908	-	23394	-	349	45	304	-
DIENSTLEISTUNGSBERUFE	316061	82736	22092	-	233325	-	9224	5421	3803	-
WARENKAUFLEUTE	48439	3046	1076	-	45393	-	637	163	474	-
DIENSTLEISTUNGSKAUFLEUTE	19132	346	163	-	18786	-	128	15	113	-
VERKEHRSBERUFE	42891	38374	12391	-	4517	-	2750	2592	158	-
ORGANISATIONSBERUFE	107347	1336	383	-	106011	-	1291	38	1253	-
ORDNUNGS-, SICHERHEITSBERUFE	6404	4986	1460	-	1418	-	256	231	25	-
SCHRIFTWERKSCHAFFENDE	4128	587	321	-	3541	-	274	19	255	-
GESUNDHEITSDIENSTBERUFE	33080	1184	161	-	31896	-	984	45	939	-
SOZIALBERUFE	20329	933	139	-	19396	-	554	24	530	-
ALLG. DIENSTLEISTUNGSBERUFE	34311	31944	5998	-	2367	-	2350	2294	56	-
SONSTIGE ARBEITSKRAEFTE	815	608	13	-	207	-	27	24	3	-
OHNE ANGABE	1	1	-	-	-	-	-	-	-	-
INSGESAMT	611738	335932	143787	-	275806	-	34880	30476	4404	-

SOZIALVERSICHERUNGSPFLICHTIG BESCHAEFTIGTE ARBEITNEHMER AM 31.12.1987 NACH BERUFSBEREICHEN UND -GRUPPEN,
 AUSLAENDERN SOWIE STELLUNG IM BERUF

BERUFSGRUPPEN	BESCHAEFTIGTE						DAR. AUSLAENDER			
	INSGE- SAMT	ARBEITER			ANGESTELLTE		ZUSAMMEN	DAVON		
		ZUSAMMEN	FACH- ARBEITER	AZUBI	ZUSAMMEN	AZUBI		ARBEITER	ANGEST.	AZUBI
	05 711	BIELEFELD, KREISFREIE STADT								
PFLANZENBAUER, TIERZUECHTER	1328	1206	520	-	122	-	64	62	2	-
BERGLEUTE, MINERALGEWINNER	2	2	-	-	-	-	-	-	-	-
FERTIGUNGSBERUFE	44282	42026	20660	-	2256	-	6355	6311	44	-
STEINBEARBEITER,	52	51	26	-	1	-	15	15	-	-
KERAMIKER, GLASMACHER	66	62	20	-	4	-	7	7	-	-
CHEMIEARBEITER	1668	1616	197	-	52	-	388	385	3	-
PAPIERHERSTELLER	4398	4025	1577	-	373	-	415	414	1	-
HOLZAUFBEREITER	88	85	15	-	3	-	13	13	-	-
METALLERZEUGER, -BEARBEITER	5197	5128	2583	-	69	-	1555	1554	1	-
SCHLOSSER, MECHANIKER	10249	9599	6862	-	650	-	562	550	12	-
ELEKTRIKER	3437	3160	2143	-	277	-	100	96	4	-
MONTIERER	3191	3181	438	-	10	-	1141	1141	-	-
TEXTIL-, BEKLEIDUNGSBERUFE	3437	3236	1481	-	201	-	414	411	3	-
LEDERHERSTELLER	678	653	181	-	25	-	178	177	1	-
ERNAEHRUNGSBERUFE	2768	2607	763	-	161	-	472	460	12	-
BAUBERUFE	2471	2335	1665	-	136	-	370	366	4	-
BAU-, RAUMAUSSTATTER	679	644	485	-	35	-	31	30	1	-
TISCHLER, MODELLBAUER	1102	1051	706	-	51	-	67	67	-	-
MALER, LACKIERER	1098	1078	744	-	20	-	96	96	-	-
WARENPRUEFER	2870	2709	405	-	161	-	404	402	2	-
HILFSARBEITER	303	303	10	-	-	-	49	49	-	-
MASCHINISTEN	530	503	359	-	27	-	78	78	-	-
TECHNISCHE BERUFE	7887	256	155	-	7631	-	126	13	113	-
INGENIEURE, CHEMIKER	2010	5	3	-	2005	-	29	1	28	-
TECHNIKER	5877	251	152	-	5626	-	97	12	85	-
DIENSTLEISTUNGSBERUFE	75370	17536	3590	-	57834	-	3110	1937	1173	-
WARENKAUFLEUTE	11569	629	193	-	10940	-	219	53	166	-
DIENSTLEISTUNGSKAUFLEUTE	5663	74	19	-	5589	-	42	4	38	-
VERKEHRSBERUFE	9493	8280	1859	-	1213	-	920	870	50	-
ORGANISATIONSBERUFE	25317	363	109	-	24954	-	364	12	352	-
ORDNUNGS-, SICHERHEITSBERUFE	1270	982	303	-	288	-	63	59	4	-
SCHRIFTWERKSCHAFFENDE	1516	137	73	-	1379	-	103	1	102	-
GESUNDHEITSDIENSTBERUFE	7738	264	26	-	7474	-	279	13	266	-
SOZIALBERUFE	5599	127	6	-	5472	-	192	5	187	-
ALLG. DIENSTLEISTUNGSBERUFE	7205	6680	1002	-	525	-	928	920	8	-
SONSTIGE ARBEITSKRAEFTE	328	232	4	-	96	-	11	9	2	-
OHNE ANGABE	1	1	-	-	-	-	-	-	-	-
INSGESAMT	129198	61259	24929	-	67939	-	9666	8332	1334	-

SOZIALVERSICHERUNGSPFLICHTIG BESCHAEFTIGTE ARBEITNEHMER AM 31.12.1987 NACH BERUFSBEREICHEN UND -GRUPPEN,
AUSLAENDERN SOWIE STELLUNG IM BERUF

BERUFSGRUPPEN	BESCHAEFTIGTE						DAR. AUSLAENDER			
	INSGE- SANT	ARBEITER			ANGESTELLTE		ZUSAMMEN	DAVON		
		ZUSAMMEN	FACH-	AZUBI	ZUSAMMEN	AZUBI		ARBEITER	ANGEST.	AZUBI
			ARBEITER							
1	2	3	4	5	6	7	8	9	10	
05 754 GUETERSLOH, KREIS										
PFLANZENBAUER, TIERZUECHTER	1337	1256	582	-	81	-	24	24	-	-
BERGLEUTE, MINERALGEWINNER	17	17	3	-	-	-	4	4	-	-
FERTIGUNGSBERUFE	50975	49003	22085	-	1972	-	6375	6350	25	-
STEINBEARBEITER,	125	121	45	-	4	-	30	30	-	-
KERAMIKER, GLASMACHER	81	73	12	-	8	-	19	19	-	-
CHEMIEARBEITER	2085	2034	415	-	51	-	495	494	1	-
PAPIERHERSTELLER	2635	2312	1030	-	323	-	335	332	3	-
HOLZAUFBEREITER	2343	2324	644	-	19	-	430	428	2	-
METALLERZEUGER, -BEARBEITER	5244	5198	1584	-	46	-	1208	1207	1	-
SCHLOSSER, MECHANIKER	9625	9132	5936	-	493	-	398	394	4	-
ELEKTRIKER	2440	2215	1569	-	225	-	36	34	2	-
MONTIERER	3411	3390	281	-	21	-	619	618	1	-
TEXTIL-, BEKLEIDUNGSBERUFE	3097	3019	1487	-	78	-	368	367	1	-
LEDERHERSTELLER	89	79	30	-	10	-	13	12	1	-
ERNAHRUNGSBERUFE	5590	5351	1732	-	239	-	1098	1094	4	-
BAUBERUFE	3252	3156	2027	-	96	-	234	234	-	-
BAU-, RAUMAUSSTATTER	617	583	422	-	34	-	38	37	1	-
TISCHLER, MODELLBAUER	3774	3668	2888	-	106	-	156	156	-	-
MALER, LACKIERER	1043	1017	620	-	26	-	110	110	-	-
WARENPRUEFER	3331	3173	779	-	158	-	394	390	4	-
HILFSARBEITER	1690	1684	228	-	6	-	382	382	-	-
MASCHINISTEN	503	474	356	-	29	-	12	12	-	-
TECHNISCHE BERUFE	4720	231	164	-	4489	-	84	10	74	-
INGENIEURE, CHEMIKER	910	10	3	-	900	-	18	-	18	-
TECHNIKER	3810	221	161	-	3589	-	66	10	56	-
DIENSTLEISTUNGSBERUFE	45989	11786	3658	-	34203	-	1264	786	478	-
WARENKAUFLEUTE	6997	490	195	-	6507	-	88	31	57	-
DIENSTLEISTUNGSKAUFLEUTE	2807	37	18	-	2770	-	17	1	16	-
VERKEHRSBERUFE	7093	6355	2343	-	738	-	465	437	28	-
ORGANISATIONSBERUFE	17834	185	68	-	17649	-	163	3	160	-
ORDNUNGS-, SICHERHEITSBERUFE	685	480	187	-	205	-	20	13	7	-
SCHRIFTWERKSCHAFFENDE	494	84	54	-	410	-	24	6	18	-
GESUNDHEITSDIENSTBERUFE	3902	127	20	-	3775	-	143	8	135	-
SOZIALBERUFE	1959	74	15	-	1885	-	56	2	54	-
ALLG. DIENSTLEISTUNGSBERUFE	4218	3954	758	-	264	-	288	285	3	-
SONSTIGE ARBEITSKRAEFTE	142	107	-	-	35	-	12	12	-	-
OHNE ANGABE	-	-	-	-	-	-	-	-	-	-
INSGESAMT	103180	62400	26492	-	40780	-	7763	7186	577	-

SOZIALVERSICHERUNGSPFLICHTIG BESCHAEFTIGTE ARBEITNEHMER AM 31.12.1987 NACH BERUFSBEREICHEN UND -GRUPPEN,
 AUSLAENDERN SOMIE STELLUNG IM BERUF

BERUFSGRUPPEN	BESCHAEFTIGTE						DAR. AUSLAENDER			
	INSGE- SAMT	ARBEITER			ANGESTELLTE		ZUSAMMEN	DAVON		
		ZUSAMMEN	FACH- ARBEITER	AZUBI	ZUSAMMEN	AZUBI		ARBEITER	ANGEST.	AZUBI
	05 758	HERFORD, KREIS								
PFLANZENBAUER, TIERZUECHTER	843	789	332	-	54	-	18	18	-	-
BERGLEUTE, MINERALGEWINNER	9	7	3	-	2	-	2	2	-	-
FERTIGUNGSBERUFE	35222	33830	16979	-	1392	-	3149	3133	16	-
STEINBEARBEITER,	65	61	34	-	4	-	4	4	-	-
KERAMIKER, GLASMACHER	517	507	39	-	10	-	129	127	2	-
CHEMIEARBEITER	1866	1825	297	-	41	-	442	440	2	-
PAPIERHERSTELLER	1400	1315	514	-	85	-	152	151	1	-
HOLZAUFBEREITER	1004	985	339	-	19	-	163	163	-	-
METALLERZEUGER, -BEARBEITER	1201	1177	667	-	24	-	184	184	-	-
SCHLOSSER, MECHANIKER	6564	6128	4436	-	436	-	194	193	1	-
ELEKTRIKER	1604	1462	1028	-	142	-	28	26	2	-
MONTIERER	1887	1882	337	-	5	-	401	401	-	-
TEXTIL-, BEKLEIDUNGSBERUFE	4020	3961	2059	-	59	-	158	155	3	-
LEDERHERSTELLER	595	583	193	-	12	-	58	58	-	-
ERNAEHRUNGSBERUFE	2579	2459	700	-	120	-	330	326	4	-
BAUBERUFE	2620	2543	1568	-	77	-	213	212	1	-
BAU-, RAUM AUSSTATTER	1130	1074	858	-	56	-	41	41	-	-
TISCHLER, MODELLBAUER	3335	3197	2530	-	138	-	124	124	-	-
MALER, LACKIERER	994	947	664	-	47	-	36	36	-	-
WARENPRUEFER	1776	1687	325	-	89	-	179	179	-	-
HILFSARBEITER	1740	1739	151	-	1	-	303	303	-	-
MASCHINISTEN	325	298	240	-	27	-	10	10	-	-
TECHNISCHE BERUFE	3687	187	99	-	3500	-	38	5	33	-
INGENIEURE, CHEMIKER	549	6	-	-	543	-	6	-	6	-
TECHNIKER	3138	181	99	-	2957	-	32	5	27	-
DIENSTLEISTUNGSBERUFE	38392	11302	2894	-	27090	-	1198	848	350	-
WARENKAUFLEUTE	6228	412	144	-	5816	-	86	23	63	-
DIENSTLEISTUNGSKAUFLEUTE	2059	63	37	-	1996	-	17	5	12	-
VERKEHRSBERUFE	6063	5592	1648	-	471	-	482	474	8	-
ORGANISATIONSBERUFE	13419	136	33	-	13283	-	139	5	134	-
ORDNUNGS-, SICHERHEITSBERUFE	609	465	142	-	144	-	16	14	2	-
SCHRIFTWERKSCHAFFENDE	440	100	46	-	340	-	27	5	22	-
GESUNDHEITSDIENSTBERUFE	3142	154	7	-	2988	-	57	2	55	-
SOZIALBERUFE	1982	172	26	-	1810	-	47	2	45	-
ALLG. DIENSTLEISTUNGSBERUFE	4450	4208	811	-	242	-	327	318	9	-
SONSTIGE ARBEITSKRAEFTE	150	132	2	-	18	-	2	2	-	-
OHNE ANGABE	-	-	-	-	-	-	-	-	-	-
INSGESAMT	78303	46247	20309	-	32056	-	4407	4008	399	-

SOZIALVERSICHERUNGSPFLICHTIG BESCHAEFTIGTE ARBEITNEHMER AM 31.12.1987 NACH BERUFSBEREICHEN UND -GRUPPEN,
AUSLAENDERN SOMIE STELLUNG IM BERUF

BERUFSGRUPPEN	BESCHAEFTIGTE						DAR.AUSLAENDER			
	INSGE- SAMT	ARBEITER			ANGESTELLTE		ZUSAMMEN	DAVON		
		ZUSAMMEN	FACH-	AZUBI	ZUSAMMEN	AZUBI		ARBEITER	ANGEST.	AZUBI
			ARBEITER							
1	2	3	4	5	6	7	8	9	10	
	05 762	HOEXTER, KREIS								
PFLANZENBAUER, TIERZUECHTER	770	699	328	-	71	-	18	18	-	-
BERGLEUTE, MINERALGEWINNER	13	11	5	-	2	-	-	-	-	-
FERTIGUNGSBERUFE	14070	13541	6470	-	529	-	730	722	8	-
STEINBEARBEITER,	47	47	19	-	-	-	6	6	-	-
KERAMIKER, GLASMACHER	136	134	49	-	2	-	7	7	-	-
CHEMIEARBEITER	955	929	60	-	26	-	108	108	-	-
PAPIERHERSTELLER	336	322	112	-	14	-	17	17	-	-
HOLZAUFBEREITER	1006	998	346	-	8	-	142	141	1	-
METALLERZEUGER, -BEARBEITER	417	411	161	-	6	-	60	60	-	-
SCHLOSSER, MECHANIKER	3086	2926	1881	-	160	-	42	39	3	-
ELEKTRIKER	709	657	450	-	52	-	7	7	-	-
MONTIERER	760	747	58	-	13	-	103	102	1	-
TEXTIL-, BEKLEIDUNGSBERUFE	531	514	181	-	17	-	49	48	1	-
LEDERHERSTELLER	48	45	25	-	3	-	4	4	-	-
ERNAEHRUNGSBERUFE	1247	1165	421	-	82	-	33	32	1	-
BAUBERUFE	1981	1939	1182	-	42	-	68	67	1	-
BAU-, RAUM AUSSTATTER	333	308	206	-	25	-	4	4	-	-
TISCHLER, MODELLBAUER	1124	1082	817	-	42	-	19	19	-	-
MALER, LACKIERER	378	371	221	-	7	-	9	9	-	-
WAERENPRUEFER	371	355	35	-	16	-	16	16	-	-
HILFSARBEITER	318	318	29	-	-	-	32	32	-	-
MASCHINISTEN	287	273	217	-	14	-	4	4	-	-
TECHNISCHE BERUFE	1234	139	68	-	1095	-	11	3	8	-
INGENIEURE, CHEMIKER	252	4	2	-	248	-	4	-	4	-
TECHNIKER	982	135	66	-	847	-	7	3	4	-
DIENSTLEISTUNGSBERUFE	19580	5700	1632	-	13880	-	372	183	189	-
WAERENKAUFLEUTE	3159	175	81	-	2984	-	21	6	15	-
DIENSTLEISTUNGSKAUFLEUTE	1005	9	8	-	996	-	6	2	4	-
VERKEHRSBERUFE	2494	2219	863	-	275	-	76	75	1	-
ORGANISATIONSBERUFE	5258	44	15	-	5214	-	31	-	31	-
ORDNUNGS-, SICHERHEITSBERUFE	589	465	134	-	124	-	14	12	2	-
SCHRIFTWERKSCHAFFENDE	106	21	14	-	85	-	3	2	1	-
GESUNDEITSDIENSTBERUFE	2918	132	17	-	2786	-	110	1	109	-
SOZIALBERUFE	1314	74	21	-	1240	-	25	1	24	-
ALLG. DIENSTLEISTUNGSBERUFE	2737	2561	479	-	176	-	86	84	2	-
SONSTIGE ARBEITSKRAEFTE	34	17	-	-	17	-	-	-	-	-
OHNE ANGABE	-	-	-	-	-	-	-	-	-	-
INSGESAMT	35701	20107	8503	-	15594	-	1131	926	205	-

SOZIALVERSICHERUNGSPFLICHTIG BESCHAEFTIGTE ARBEITNEHMER AM 31.12.1987 NACH BERUFSBEREICHEN UND -GRUPPEN,
 AUSLAENDERN SOWIE STELLUNG IM BERUF

BERUFSGRUPPEN	BESCHAEFTIGTE						DAR. AUSLAENDER			
	INSGE- SAMT	ARBEITER			ANGESTELLTE		ZUSAMMEN	DAVON		
		ZUSAMMEN	FACH-	AZUBI	ZUSAMMEN	AZUBI		ARBEITER	ANGEST.	AZUBI
			3							
1	2	3	4	5	6	7	8	9	10	
05 766 LIPPE, KREIS										
PFLANZENBAUER, TIERZUECHTER	1518	1391	663	-	127	-	34	31	3	-
BERGLEUTE, MINERALGEMINNER	24	24	9	-	-	-	4	4	-	-
FERTIGUNGSBERUFE	40143	38568	18328	-	1575	-	3479	3463	16	-
STEINBEARBEITER,	220	211	76	-	9	-	14	14	-	-
KERAMIKER, GLASMACHER	88	80	23	-	8	-	23	23	-	-
CHEMIEARBEITER	2632	2576	374	-	56	-	552	550	2	-
PAPIERHERSTELLER	1604	1497	607	-	107	-	169	166	3	-
HOLZAUFBEREITER	2163	2132	1074	-	31	-	373	373	-	-
METALLERZEUGER, -BEARBEITER	1869	1848	1008	-	21	-	244	244	-	-
SCHLOSSER, MECHANIKER	8022	7517	4866	-	505	-	244	241	3	-
ELEKTRIKER	2234	2057	1360	-	177	-	53	53	-	-
MONTIERER	3810	3790	311	-	20	-	413	413	-	-
TEXTIL-, BEKLEIDUNGSBERUFE	1932	1883	936	-	49	-	170	169	1	-
LEDERHERSTELLER	295	278	110	-	17	-	25	25	-	-
ERNAHRUNGSBERUFE	2716	2570	925	-	146	-	261	256	5	-
BAUBERUFE	3712	3596	2214	-	116	-	202	201	1	-
BAU-, RAUM AUSSTATTER	906	846	627	-	60	-	45	45	-	-
TISCHLER, MODELLBAUER	3103	3001	2319	-	102	-	130	130	-	-
MALER, LACKIERER	1252	1218	822	-	34	-	73	73	-	-
WARENPRUEFER	1292	1209	189	-	83	-	89	89	-	-
HILFSARBEITER	1778	1776	105	-	2	-	385	385	-	-
MASCHINISTEN	515	483	382	-	32	-	14	13	1	-
TECHNISCHE BERUFE	4599	276	159	-	4323	-	68	9	59	-
INGENIEURE, CHEMIKER	1150	9	3	-	1141	-	23	-	23	-
TECHNIKER	3449	267	156	-	3182	-	45	9	36	-
DIENSTLEISTUNGSBERUFE	47154	12416	3725	-	34738	-	1069	533	536	-
WARENKAUFLEUTE	7022	535	171	-	6487	-	77	15	62	-
DIENSTLEISTUNGSKAUFLEUTE	2944	42	22	-	2902	-	17	1	16	-
VERKEHRSBERUFE	5940	5316	2024	-	624	-	205	190	15	-
ORGANISATIONSBERUFE	15807	142	38	-	15665	-	171	-	171	-
ORDNUNGS-, SICHERHEITSBERUFE	937	726	289	-	211	-	37	35	2	-
SCHRIFTWERKSCHAFFENDE	638	100	56	-	538	-	76	-	76	-
GESUNDHEITSDIENSTBERUFE	5106	290	39	-	4816	-	117	9	108	-
SOZIALBERUFE	3258	203	17	-	3055	-	78	9	69	-
ALLG. DIENSTLEISTUNGSBERUFE	5502	5062	1069	-	440	-	291	274	17	-
SONSTIGE ARBEITSKRAEFTE	59	43	1	-	16	-	2	1	1	-
OHNE ANGABE	-	-	-	-	-	-	-	-	-	-
INSGESAMT	93497	52718	22885	-	40779	-	4656	4041	615	-

SOZIALVERSICHERUNGSPFLICHTIG BESCHAEFFTIGTE ARBEITNEHMER AM 31.12.1987 NACH BERUFSBEREICHEN UND -GRUPPEN,
AUSLAENDERN SOWIE STELLUNG IM BERUF

BERUFSGRUPPEN	BESCHAEFFTIGTE						DAR. AUSLAENDER			
	INSGE- SAMT	ARBEITER			ANGESTELLTE		ZUSAMMEN	DAVON		
		ZUSAMMEN	FACH- ARBEITER	AZUBI	ZUSAMMEN	AZUBI		ARBEITER	ANGEST.	AZUBI
	05 770	MINDEN-LUEBBECKE, KREIS								
PFLANZENBAUER, TIERZUECHTER	1002	903	386	-	99	-	22	22	-	-
BERGLEUTE, MINERALGEWINNER	72	70	37	-	2	-	2	2	-	-
FERTIGUNGSBERUFE	38568	36897	19077	-	1671	-	2101	2087	14	-
STEINBEARBEITER,	383	380	159	-	3	-	46	45	1	-
KERAMIKER, GLASMACHER	77	74	12	-	3	-	13	13	-	-
CHEMIEARBEITER	2222	2168	324	-	54	-	300	300	-	-
PAPIERHERSTELLER	1581	1476	636	-	105	-	168	168	-	-
HOLZAUFBEREITER	423	416	93	-	7	-	41	41	-	-
METALLERZEUGER, -BEARBEITER	2469	2434	1334	-	35	-	195	195	-	-
SCHLOSSER, MECHANIKER	8419	7990	5643	-	429	-	167	161	6	-
ELEKTRIKER	2820	2614	1863	-	206	-	31	30	1	-
MONTIERER	2800	2782	134	-	18	-	248	248	-	-
TEXTIL-, BEKLEIDUNGSBERUFE	2224	2130	1031	-	94	-	41	41	-	-
LEDERHERSTELLER	198	182	86	-	16	-	26	26	-	-
ERNAEHRUNGSBERUFE	3203	2988	989	-	215	-	259	256	3	-
BAUBERUFE	3670	3568	2378	-	102	-	233	232	1	-
BAU-, RAUM AUSSTATTER	904	849	636	-	55	-	19	19	-	-
TISCHLER, MODELLBAUER	2958	2845	2189	-	113	-	85	85	-	-
MALER, LACKIERER	1094	1045	691	-	49	-	43	42	1	-
WARENPRUEFER	1431	1325	295	-	106	-	72	71	1	-
HILFSARBEITER	1026	1023	84	-	3	-	95	95	-	-
MASCHINISTEN	666	608	500	-	58	-	19	19	-	-
TECHNISCHE BERUFE	5345	223	145	-	5122	-	76	2	74	-
INGENIEURE, CHEMIKER	1298	7	3	-	1291	-	30	-	30	-
TECHNIKER	4047	216	142	-	3831	-	46	2	44	-
DIENSTLEISTUNGSBERUFE	51103	14759	3880	-	36344	-	1036	566	470	-
WARENKAUFLEUTE	7770	475	157	-	7295	-	70	16	54	-
DIENSTLEISTUNGSKAUFLEUTE	2606	86	37	-	2520	-	16	2	14	-
VERKEHRSBERUFE	7185	6447	2111	-	738	-	294	268	26	-
ORGANISATIONSBERUFE	15881	258	71	-	15623	-	144	5	139	-
ORDNUNGS-, SICHERHEITSBERUFE	1359	1147	217	-	212	-	35	35	-	-
SCHRIFTMERKSCHAFFENDE	428	46	26	-	382	-	17	1	16	-
GESUNDHEITSDIENSTBERUFE	6190	133	29	-	6057	-	155	6	149	-
SOZIALBERUFE	3310	161	34	-	3149	-	65	2	63	-
ALLG. DIENSTLEISTUNGSBERUFE	6374	6006	1198	-	368	-	240	231	9	-
SONSTIGE ARBEITSKRAEFTE	63	47	5	-	16	-	-	-	-	-
OHNE ANGABE	-	-	-	-	-	-	-	-	-	-
INSGESAMT	96153	52899	23530	-	43254	-	3237	2679	558	-

SOZIALVERSICHERUNGSPFLICHTIG BESCHAEFTIGTE ARBEITNEHMER AM 31.12.1987 NACH BERUFSBEREICHEN UND -GRUPPEN,
 AUSLAENDERN SOWIE STELLUNG IM BERUF

BERUFSGRUPPEN	BESCHAEFTIGTE						DAR. AUSLAENDER			
	INSGE- SAMT	ARBEITER			ANGESTELLTE		ZUSAMMEN	DAVON		
		ZUSAMMEN	FACH- ARBEITER	AZUBI	ZUSAMMEN	AZUBI		ARBEITER	ANGEST.	AZUBI
	05 774	PADERBORN, KREIS								
PFLANZENBAUER, TIERZUECHTER	1106	1035	477	-	71	-	29	29	-	-
BERGLEUTE, MINERALGEWINNER	47	46	9	-	1	-	5	5	-	-
FERTIGUNGSBERUFE	30954	29638	13774	-	1316	-	2718	2697	21	-
STEINBEARBEITER,	103	102	39	-	1	-	7	7	-	-
KERAMIKER, GLASMACHER	12	11	1	-	1	-	-	-	-	-
CHEMIEARBEITER	880	853	112	-	27	-	194	193	1	-
PAPIERHERSTELLER	697	621	351	-	76	-	49	49	-	-
HOLZAUFBEREITER	828	824	292	-	4	-	49	49	-	-
METALLERZEUGER, -BEARBEITER	2190	2172	1034	-	18	-	335	335	-	-
SCHLOSSER, MECHANIKER	7774	7394	4652	-	380	-	232	224	8	-
ELEKTRIKER	2978	2774	1204	-	204	-	78	78	-	-
MONTIERER	2948	2936	141	-	12	-	784	784	-	-
TEXTIL-, BEKLEIDUNGSBERUFE	1024	992	307	-	32	-	109	108	1	-
LEDERHERSTELLER	114	108	54	-	6	-	8	8	-	-
ERNAEHRUNGSBERUFE	2423	2304	821	-	119	-	241	237	4	-
BAUBERUFE	2748	2660	1657	-	88	-	140	140	-	-
BAU-, RAUM AUSSTATTER	901	873	558	-	28	-	61	61	-	-
TISCHLER, MODELLBAUER	2129	2066	1466	-	63	-	48	48	-	-
MALER, LACKIERER	876	855	545	-	21	-	47	47	-	-
WARENPRUEFER	1106	882	212	-	224	-	112	105	7	-
HILFSARBEITER	707	706	39	-	1	-	192	192	-	-
MASCHINISTEN	516	505	289	-	11	-	32	32	-	-
TECHNISCHE BERUFE	5087	316	165	-	4771	-	93	5	88	-
INGENIEURE, CHEMIKER	1473	64	33	-	1409	-	37	1	36	-
TECHNIKER	3614	252	132	-	3362	-	56	4	52	-
DIENSTLEISTUNGSBERUFE	38473	9237	2713	-	29236	-	1175	568	607	-
WARENKAUFLEUTE	5694	330	135	-	5364	-	76	19	57	-
DIENSTLEISTUNGSKAUFLEUTE	2048	35	22	-	2013	-	13	-	13	-
VERKEHRSBERUFE	4623	4165	1543	-	458	-	308	278	30	-
ORGANISATIONSBERUFE	13831	208	49	-	13623	-	279	13	266	-
ORDNUNGS-, SICHERHEITSBERUFE	955	721	188	-	234	-	71	63	8	-
SCHRIFTWERKSCHAFFENDE	506	99	52	-	407	-	24	4	20	-
GESUNDHEITSDIENSTBERUFE	4084	84	23	-	4000	-	123	6	117	-
SOZIALBERUFE	2907	122	20	-	2785	-	91	3	88	-
ALLG. DIENSTLEISTUNGSBERUFE	3825	3473	681	-	352	-	190	182	8	-
SONSTIGE ARBEITSKRAEFTE	39	30	1	-	9	-	-	-	-	-
OHNE ANGABE	-	-	-	-	-	-	-	-	-	-
INSGESAMT	75706	40302	17139	-	35404	-	4020	3304	716	-

SOZIALVERSICHERUNGSPFLICHTIG BESCHAEFFTIGTE ARBEITNEHMER AM 31.12.1987 NACH BERUFSBEREICHEN UND -GRUPPEN,
AUSLAENDERN SOMIE STELLUNG IM BERUF

BERUFSGRUPPEN	BESCHAEFFTIGTE						DAR. AUSLAENDER			
	INSGE- SAMT	ARBEITER			ANGESTELLTE		ZUSAMMEN	DAVON		
		ZUSAMMEN	FACH-	AZUBI	ZUSAMMEN	AZUBI		ARBEITER	ANGEST.	AZUBI
			ARBEITER							
1	2	3	4	5	6	7	8	9	10	
05 9 ARNSBERG, REGIERUNGSBEZIRK										
PFLANZENBAUER, TIERZUECHTER	11934	10811	4548	-	1123	-	454	443	11	-
BERGLEUTE, MINERALGEMINER	27395	27350	21959	-	45	-	7893	7893	-	-
FERTIGUNGSBERUFE	472560	452741	213755	-	19819	-	55781	55527	254	-
STEINBEARBEITER,	1538	1484	574	-	54	-	317	317	-	-
KERAMIKER, GLASMACHER	1697	1639	385	-	58	-	196	195	1	-
CHEMIEARBEITER	19129	18385	3140	-	744	-	2965	2953	12	-
PAPIERHERSTELLER	11810	10671	3664	-	1139	-	1180	1171	9	-
HOLZAUFBEREITER	3241	3165	1141	-	76	-	328	328	-	-
METALLERZEUGER, -BEARBEITER	82751	81651	30935	-	1100	-	17097	17084	13	-
SCHLOSSER, MECHANIKER	118550	111938	77273	-	6612	-	6898	6817	81	-
ELEKTRIKER	37826	35295	25046	-	2531	-	1102	1081	21	-
MONTIERER	48883	48729	5007	-	154	-	10660	10658	2	-
TEXTIL-, BEKLEIDUNGSBERUFE	7519	7136	2758	-	383	-	1036	1027	9	-
LEDERHERSTELLER	2002	1886	886	-	116	-	161	160	1	-
ERNAEHRUNGSBERUFE	24329	22577	8753	-	1752	-	2168	2124	44	-
BAUBERUFE	37194	35384	22194	-	1810	-	4166	4141	25	-
BAU-, RAUMAUSSATTEUR	6659	6363	4242	-	296	-	456	454	2	-
TISCHLER, MODELLBAUER	11399	10953	7814	-	446	-	377	372	5	-
MALER, LACKIERER	12089	11810	7578	-	279	-	894	888	6	-
WARENPRUEFER	25141	23405	5543	-	1736	-	2951	2932	19	-
HILFSARBEITER	7230	7199	430	-	31	-	1528	1528	-	-
MASCHINISTEN	13573	13071	6392	-	502	-	1301	1297	4	-
TECHNISCHE BERUFE	82037	4430	2599	-	77607	-	1293	172	1121	-
INGENIEURE, CHEMIKER	20655	90	36	-	20565	-	390	3	387	-
TECHNIKER	61382	4340	2563	-	57042	-	903	169	734	-
DIENSTLEISTUNGSBERUFE	579137	152784	36936	-	426353	-	17609	10918	6691	-
WARENKAUFLEUTE	92494	4391	1291	-	88103	-	1327	321	1006	-
DIENSTLEISTUNGSKAUFLEUTE	33266	626	218	-	32640	-	244	19	225	-
VERKEHRSBERUFE	81028	72037	21184	-	8991	-	5077	4963	114	-
ORGANISATIONSBERUFE	197400	3303	862	-	194097	-	1856	72	1784	-
ORDNUNGS-, SICHERHEITSBERUFE	12681	10238	2454	-	2443	-	423	400	23	-
SCHRIFTMERKSCHAFFENDE	6225	773	409	-	5452	-	308	22	286	-
GESUNDHEITSDIENSTBERUFE	62460	2544	272	-	59916	-	2264	178	2086	-
SOZIALBERUFE	33067	1821	278	-	31246	-	1123	54	1069	-
ALLG. DIENSTLEISTUNGSBERUFE	60516	57051	9968	-	3465	-	4987	4889	98	-
SONSTIGE ARBEITSKRAEFTE	1567	1154	188	-	413	-	51	32	19	-
OHNE ANGABE	1	1	1	-	-	-	-	-	-	-
INSGESAMT	1174631	649271	279986	-	525360	-	83081	74985	8096	-

SOZIALVERSICHERUNGSPFLICHTIG BESCHAEFTE ARBEITNEHMER AM 31.12.1987 NACH BERUFSBEREICHEN UND -GRUPPEN,
AUSLAENDERN SOWIE STELLUNG IM BERUF

BERUFSGRUPPEN	BESCHAEFTE						DAR. AUSLAENDER			
	INSGE- SAMT	ARBEITER			ANGESTELLTE		ZUSAMMEN	DAVON		
		ZUSAMMEN	FACH- ARBEITER	AZUBI	ZUSAMMEN	AZUBI		ARBEITER	ANGEST.	AZUBI
1	2	3	4	5	6	7	8	9	10	
	05 911	BOCHUM, KREISFREIE STADT								
PFLANZENBAUER, TIERZUECHTER	1147	1002	428	-	145	-	28	27	1	-
BERGLEUTE, MINERALGEWINNER	602	600	485	-	2	-	337	337	-	-
FERTIGUNGSBERUFE	49126	47357	28738	-	1769	-	4989	4961	28	-
STEINBEARBEITER,	246	245	42	-	1	-	108	108	-	-
KERAMIKER, GLASMACHER	157	149	30	-	8	-	9	9	-	-
CHEMIEARBEITER	711	676	205	-	35	-	45	45	-	-
PAPIERHERSTELLER	1138	967	369	-	171	-	64	62	2	-
HOLZAUFBEREITER	33	29	19	-	4	-	-	-	-	-
METALLERZEUGER, -BEARBEITER	9379	9321	4833	-	58	-	1642	1642	-	-
SCHLOSSER, MECHANIKER	12313	11670	9015	-	643	-	523	512	11	-
ELEKTRIKER	5025	4804	3527	-	221	-	167	165	2	-
MONTIERER	5467	5460	2487	-	7	-	1267	1267	-	-
TEXTIL-, BEKLEIDUNGSBERUFE	835	798	256	-	37	-	72	71	1	-
LEDERHERSTELLER	135	128	80	-	7	-	2	2	-	-
ERNAHRUNGSBERUFE	2397	2219	747	-	178	-	249	242	7	-
BAUBERUFE	2663	2516	1703	-	147	-	290	288	2	-
BAU-, RAUM AUSSTATTER	940	900	517	-	40	-	53	52	1	-
TISCHLER, MODELLBAUER	1044	997	735	-	47	-	27	27	-	-
MALER, LACKIERER	1881	1846	1344	-	35	-	159	157	2	-
WARENPRUEFER	2499	2406	1697	-	93	-	148	148	-	-
HILFSARBEITER	624	624	35	-	-	-	83	83	-	-
MASCHINISTEN	1639	1602	1097	-	37	-	81	81	-	-
TECHNISCHE BERUFE	9765	642	382	-	9123	-	153	25	128	-
INGENIEURE, CHEMIKER	2493	7	4	-	2486	-	61	2	59	-
TECHNIKER	7272	635	378	-	6637	-	92	23	69	-
DIENSTLEISTUNGSBERUFE	66795	17815	4515	-	48980	-	2110	1154	956	-
WARENKAUFLEUTE	10532	556	135	-	9976	-	144	57	87	-
DIENSTLEISTUNGSKAUFLEUTE	3271	66	7	-	3205	-	24	-	24	-
VERKEHRSBERUFE	9746	8859	2905	-	887	-	628	619	9	-
ORGANISATIONSBERUFE	22770	469	143	-	22301	-	210	8	202	-
ORDNUNGS-, SICHERHEITSBERUFE	1659	1297	335	-	362	-	38	36	2	-
SCHRIFTWERKSCHAFFENDE	1056	125	67	-	931	-	62	9	53	-
GESUNDHEITSDIENSTBERUFE	7090	187	16	-	6903	-	366	12	354	-
SOZIALBERUFE	4272	141	12	-	4131	-	222	3	219	-
ALLG. DIENSTLEISTUNGSBERUFE	6399	6115	895	-	284	-	416	410	6	-
SONSTIGE ARBEITSKRAEFTE	45	18	-	-	27	-	1	1	-	-
OHNE ANGABE	-	-	-	-	-	-	-	-	-	-
INSGESAMT	127480	67434	34548	-	60046	-	7618	6505	1113	-

SOZIALVERSICHERUNGSPFLICHTIG BESCHAEFTIGTE ARBEITNEHMER AM 31.12.1987 NACH BERUFSBEREICHEN UND -GRUPPEN,
 AUSLAENDERN SOWIE STELLUNG IM BERUF

BERUFSGRUPPEN	BESCHAEFTIGTE						DAR. AUSLAENDER			
	INSGE- SAMT	ARBEITER			ANGESTELLTE		ZUSAMMEN	DAVON		
		ZUSAMMEN	FACH- ARBEITER	AZUBI	ZUSAMMEN	AZUBI		ARBEITER	ANGEST.	AZUBI
	1	2	3	4	5	6	7	8	9	10
	05 913	DORTMUND, KREISFREIE STADT								
PFLANZENBAUER, TIERZUECHTER	1805	1644	722	-	161	-	109	107	2	-
BERGLEUTE, MINERALGEWINNER	4978	4977	4281	-	1	-	1649	1649	-	-
FERTIGUNGSBERUFE	60588	57447	32778	-	3141	-	5857	5806	51	-
STEINBEARBEITER,	116	114	61	-	2	-	20	20	-	-
KERAMIKER, GLASMACHER	49	46	26	-	3	-	3	2	1	-
CHEMIEARBEITER	773	713	260	-	60	-	82	81	1	-
PAPIERHERSTELLER	1658	1477	677	-	181	-	96	95	1	-
HOLZAUFBEREITER	71	68	10	-	3	-	5	5	-	-
METALLERZEUGER, -BEARBEITER	6548	6483	2588	-	65	-	1098	1095	3	-
SCHLOSSER, MECHANIKER	17635	16622	12653	-	1013	-	980	962	18	-
ELEKTRIKER	7985	7529	5669	-	456	-	249	247	2	-
MONTIERER	2543	2537	210	-	6	-	393	393	-	-
TEXTIL-, BEKLEIDUNGSBERUFE	704	647	234	-	57	-	106	105	1	-
LEDERHERSTELLER	402	386	154	-	16	-	28	28	-	-
ERNAHRUNGSBERUFE	4655	4284	1802	-	371	-	474	462	12	-
BAUBERUFE	6762	6292	4304	-	470	-	1052	1045	7	-
BAU-, RAUM AUSSTATTER	1418	1353	834	-	65	-	188	187	1	-
TISCHLER, MODELLBAUER	1251	1189	819	-	62	-	64	63	1	-
MALER, LACKIERER	1702	1658	1219	-	44	-	105	105	-	-
WARENPRUEFER	2328	2124	337	-	204	-	277	275	2	-
HILFSARBEITER	1055	1050	48	-	5	-	202	202	-	-
MASCHINISTEN	2933	2875	873	-	58	-	435	434	1	-
TECHNISCHE BERUFE	18461	781	443	-	17680	-	294	37	257	-
INGENIEURE, CHEMIKER	5473	9	2	-	5464	-	87	-	87	-
TECHNIKER	12988	772	441	-	12216	-	207	37	170	-
DIENSTLEISTUNGSBERUFE	119263	30303	6530	-	88960	-	4489	2947	1542	-
WARENKAUFLEUTE	18974	770	186	-	18204	-	311	72	239	-
DIENSTLEISTUNGSKAUFLEUTE	8792	148	66	-	8644	-	78	5	73	-
VERKEHRSBERUFE	15717	13993	3666	-	1724	-	1062	1031	31	-
ORGANISATIONSBERUFE	41980	710	121	-	41270	-	460	13	447	-
ORDNUNGS-, SICHERHEITSBERUFE	2820	2405	364	-	415	-	88	83	5	-
SCHRIFTWERKSCHAFFENDE	1787	201	129	-	1586	-	98	5	93	-
GESUNDHEITSDIENSTBERUFE	10471	435	15	-	10036	-	437	65	372	-
SOZIALBERUFE	6731	241	74	-	6490	-	266	5	261	-
ALLG. DIENSTLEISTUNGSBERUFE	11991	11400	1909	-	591	-	1689	1668	21	-
SONSTIGE ARBEITSKRAEFTE	268	173	8	-	95	-	9	7	2	-
OHNE ANGABE	-	-	-	-	-	-	-	-	-	-
INSGESAMT	205363	95325	44762	-	110038	-	12407	10553	1854	-

SOZIALVERSICHERUNGSPFLICHTIG BESCHAEFTIGTE ARBEITNEHMER AM 31.12.1987 NACH BERUFSBEREICHEN UND -GRUPPEN,
 AUSLAENDERN SOMIE STELLUNG IM BERUF

BERUFSGRUPPEN	BESCHAEFTIGTE						DAR. AUSLAENDER				
	INSGE- SAMT	ARBEITER			ANGESTELLTE			DAR. AUSLAENDER			
		ZUSAMMEN	FACH- ARBEITER	AZUBI	ZUSAMMEN	AZUBI	DAR. AUSLAENDER				
							ZUSAMMEN	ARBEITER	ANGEST.	AZUBI	
1	2	3	4	5	6	7	8	9	10		
05 914 HAGEN, KREISFREIE STADT											
PFLANZENBAUER, TIERZUECHTER	562	509	197	-	53	-	26	24	2	-	
BERGLEUTE, MINERALGEWINNER	44	41	4	-	3	-	10	10	-	-	
FERTIGUNGSBERUFE	29810	28372	12109	-	1438	-	4912	4895	17	-	
STEINBEARBEITER,	172	169	31	-	3	-	63	63	-	-	
KERAMIKER, GLASMACHER	56	44	10	-	12	-	4	4	-	-	
CHEMIEARBEITER	456	430	67	-	26	-	59	59	-	-	
PAPIERHERSTELLER	1286	1153	410	-	133	-	116	116	-	-	
HOLZAUFBEREITER	101	80	12	-	21	-	16	16	-	-	
METALLERZEUGER, -BEARBEITER	5354	5269	1676	-	85	-	1254	1253	1	-	
SCHLOSSER, MECHANIKER	7626	7220	4609	-	406	-	863	859	4	-	
ELEKTRIKER	2505	2306	1680	-	199	-	64	64	-	-	
MONTIERER	2341	2337	115	-	4	-	753	753	-	-	
TEXTIL-, BEKLEIDUNGSBERUFE	283	265	83	-	18	-	29	29	-	-	
LEDERHERSTELLER	82	67	51	-	15	-	2	2	-	-	
ERNAEHRUNGSBERUFE	1595	1454	583	-	141	-	207	203	4	-	
BAUBERUFE	1959	1830	1052	-	129	-	337	331	6	-	
BAU-, RAUMAUSSTATTER	356	332	224	-	24	-	21	21	-	-	
TISCHLER, MODELLBAUER	729	698	517	-	31	-	42	41	1	-	
MALER, LACKIERER	722	699	480	-	23	-	33	33	-	-	
WARENPRUEFER	2512	2384	213	-	128	-	582	582	-	-	
HILFSARBEITER	912	910	34	-	2	-	320	320	-	-	
MASCHINISTEN	763	725	262	-	38	-	147	146	1	-	
TECHNISCHE BERUFE	4344	323	174	-	4021	-	70	10	60	-	
INGENIEURE, CHEMIKER	1079	28	6	-	1051	-	23	-	23	-	
TECHNIKER	3265	295	168	-	2970	-	47	10	37	-	
DIENSTLEISTUNGSBERUFE	41709	11633	2138	-	30076	-	1613	994	619	-	
HARENKAUFLEUTE	6700	302	61	-	6398	-	139	29	110	-	
DIENSTLEISTUNGSKAUFLEUTE	2542	62	4	-	2480	-	30	2	28	-	
VERKEHRSBERUFE	6772	6038	1244	-	734	-	524	518	6	-	
ORGANISATIONSBERUFE	14019	232	38	-	13787	-	150	2	148	-	
ORDNUNGS-, SICHERHEITSBERUFE	843	671	177	-	172	-	35	33	2	-	
SCHRIFTWERKSCHAFFENDE	712	71	36	-	641	-	61	2	59	-	
GESUNDHEITSDIENSTBERUFE	3944	106	7	-	3838	-	205	8	197	-	
SOZIALBERUFE	1853	75	7	-	1778	-	60	2	58	-	
ALLG. DIENSTLEISTUNGSBERUFE	4324	4076	564	-	248	-	409	398	11	-	
SONSTIGE ARBEITSKRAEFTE	142	125	-	-	17	-	1	1	-	-	
OHNE ANGABE	-	-	-	-	-	-	-	-	-	-	
INSGESAMT	76611	41003	14622	-	35608	-	6632	5934	698	-	

SOZIALVERSICHERUNGSPFLICHTIG BESCHAEFTIGTE ARBEITNEHMER AM 31.12.1987 NACH BERUFSBEREICHEN UND -GRUPPEN,
AUSLAENDERN SOWIE STELLUNG IM BERUF

BERUFSGRUPPEN	BESCHAEFTIGTE						DAR. AUSLAENDER			
	INSGE- SAMT	ARBEITER			ANGESTELLTE		ZUSAMMEN	DAVON		
		ZUSAMMEN	FACH- ARBEITER	AZUBI	ZUSAMMEN	AZUBI		ARBEITER	ANGEST.	AZUBI
	05 915	HAMM, KREISFREIE STADT								
PFLANZENBAUER, TIERZUECHTER	633	562	213	-	71	-	16	16	-	-
BERGLEUTE, MINERALGEMINER	5402	5401	4081	-	1	-	1480	1480	-	-
FERTIGUNGSBERUFE	17695	16895	7864	-	800	-	1114	1110	4	-
STEINBEARBEITER,	53	50	19	-	3	-	3	3	-	-
KERAMIKER, GLASMACHER	24	23	4	-	1	-	3	3	-	-
CHEMIEARBEITER	1352	1199	128	-	153	-	41	40	1	-
PAPIERHERSTELLER	271	234	114	-	37	-	7	7	-	-
HOLZAUFBEREITER	22	22	3	-	-	-	1	1	-	-
METALLERZEUGER, -BEARBEITER	2184	2173	373	-	11	-	240	240	-	-
SCHLOSSER, MECHANIKER	4715	4491	3349	-	224	-	173	171	2	-
ELEKTRIKER	1677	1596	1059	-	81	-	26	25	1	-
MONTIERER	1205	1195	148	-	10	-	120	120	-	-
TEXTIL-, BEKLEIDUNGSBERUFE	258	250	157	-	8	-	17	17	-	-
LEDERHERSTELLER	37	36	24	-	1	-	1	1	-	-
ERNAHRUNGSBERUFE	1347	1260	437	-	87	-	133	133	-	-
BAUBERUFE	1647	1615	730	-	32	-	169	169	-	-
BAU-, RAUM AUSSTATTER	321	311	235	-	10	-	6	6	-	-
TISCHLER, MODELLBAUER	489	473	332	-	16	-	24	24	-	-
MALER, LACKIERER	428	389	273	-	39	-	14	14	-	-
WARENPRUEFER	575	525	49	-	50	-	33	33	-	-
HILFSARBEITER	293	292	8	-	1	-	71	71	-	-
MASCHINISTEN	797	761	422	-	36	-	32	32	-	-
TECHNISCHE BERUFE	2099	181	117	-	1918	-	27	4	23	-
INGENIEURE, CHEMIKER	600	4	2	-	596	-	12	-	12	-
TECHNIKER	1499	177	115	-	1322	-	15	4	11	-
DIENSTLEISTUNGSBERUFE	26124	7554	1451	-	18570	-	696	433	263	-
WARENKAUFLEUTE	4209	211	82	-	3998	-	39	6	33	-
DIENSTLEISTUNGSKAUFLEUTE	1395	19	7	-	1376	-	9	1	8	-
VERKEHRSBERUFE	3984	3606	826	-	378	-	225	222	3	-
ORGANISATIONSBERUFE	7979	176	29	-	7803	-	66	-	66	-
ORDNUNGS-, SICHERHEITSBERUFE	665	536	50	-	129	-	15	14	1	-
SCHRIFTWERKSCHAFFENDE	200	32	13	-	168	-	4	1	3	-
GESUNDHEITSDIENSTBERUFE	3151	118	11	-	3033	-	84	1	83	-
SOZIALBERUFE	1644	105	17	-	1539	-	63	3	60	-
ALLG. DIENSTLEISTUNGSBERUFE	2897	2751	416	-	146	-	191	185	6	-
SONSTIGE ARBEITSKRAEFTE	102	80	-	-	22	-	1	1	-	-
OHNE ANGABE	-	-	-	-	-	-	-	-	-	-
INSGESAMT	52055	30673	13726	-	21382	-	3334	3044	290	-

SOZIALVERSICHERUNGSPFLICHTIG BESCHAEFTIGTE ARBEITNEHMER AM 31.12.1987 NACH BERUFSBEREICHEN UND -GRUPPEN,
 AUSLAENDERN SOWIE STELLUNG IM BERUF

BERUFSGRUPPEN	BESCHAEFTIGTE						DAR. AUSLAENDER			
	INSGE- SAMT	ARBEITER			ANGESTELLTE		ZUSAMMEN	DAVON		
		ZUSAMMEN	FACH- ARBEITER	AZUBI	ZUSAMMEN	AZUBI		ARBEITER	ANGEST.	AZUBI
	05 916	HERNE, KREISFREIE STADT								
PFLANZENBAUER, TIERZUECHTER	566	527	134	-	39	-	24	24	-	-
BERGLEUTE, MINERALGEWINNER	5985	5981	5162	-	4	-	2524	2524	-	-
FERTIGUNGSBERUFE	17611	16835	9714	-	776	-	2182	2168	14	-
STEINBEARBEITER,	73	71	21	-	2	-	8	8	-	-
KERAMIKER, GLASMACHER	51	47	6	-	4	-	8	8	-	-
CHEMIEARBEITER	754	733	330	-	21	-	17	17	-	-
PAPIERHERSTELLER	358	333	110	-	25	-	31	31	-	-
HOLZAUFBEREITER	4	4	1	-	-	-	-	-	-	-
METALLERZEUGER, -BEARBEITER	1258	1244	811	-	14	-	188	188	-	-
SCHLOSSER, MECHANIKER	4688	4464	3133	-	224	-	309	302	7	-
ELEKTRIKER	1710	1620	1216	-	90	-	46	44	2	-
MONTIERER	1309	1307	52	-	2	-	337	337	-	-
TEXTIL-, BEKLEIDUNGSBERUFE	526	505	260	-	21	-	73	73	-	-
LEDERHERSTELLER	108	101	38	-	7	-	1	1	-	-
ERNAEHRUNGSBERUFE	708	656	294	-	52	-	69	69	-	-
BAUBERUFE	3280	3077	2127	-	203	-	834	830	4	-
BAU-, RAUM AUSSTATTER	213	203	151	-	10	-	27	27	-	-
TISCHLER, MODELLBAUER	254	246	146	-	8	-	15	15	-	-
MALER, LACKIERER	644	632	446	-	12	-	58	57	1	-
WARENPRUEFER	562	533	113	-	29	-	46	46	-	-
HILFSARBEITER	219	211	5	-	8	-	66	66	-	-
MASCHINISTEN	892	848	454	-	44	-	49	49	-	-
TECHNISCHE BERUFE	7642	193	144	-	7449	-	161	7	154	-
INGENIEURE, CHEMIKER	1602	2	1	-	1600	-	35	-	35	-
TECHNIKER	6040	191	143	-	5849	-	126	7	119	-
DIENSTLEISTUNGSBERUFE	21735	6295	1198	-	15440	-	721	460	261	-
WARENKAUFLEUTE	3074	211	51	-	2863	-	63	28	35	-
DIENSTLEISTUNGSKAUFLEUTE	658	18	-	-	640	-	5	1	4	-
VERKEHRSBERUFE	3346	3014	607	-	332	-	260	256	4	-
ORGANISATIONSBERUFE	7579	93	22	-	7486	-	54	2	52	-
ORDNUNGS-, SICHERHEITSBERUFE	422	332	109	-	90	-	13	13	-	-
SCHRIFTWERKSCHAFFENDE	181	31	16	-	150	-	5	2	3	-
GESUNDEHITSDIENSTBERUFE	2677	97	6	-	2580	-	94	1	93	-
SOZIALBERUFE	1286	83	13	-	1203	-	68	1	67	-
ALLG. DIENSTLEISTUNGSBERUFE	2512	2416	374	-	96	-	159	156	3	-
SONSTIGE ARBEITSKRAEFTE	25	8	-	-	17	-	3	2	1	-
OHNE ANGABE	-	-	-	-	-	-	-	-	-	-
INSGESAMT	53564	29839	16352	-	23725	-	5615	5185	430	-

SOZIALVERSICHERUNGSPFLICHTIG BESCHAEFTIGTE ARBEITNEHMER AM 31.12.1987 NACH BERUFSBEREICHEN UND -GRUPPEN,
AUSLAENDERN SOWIE STELLUNG IM BERUF

BERUFSGRUPPEN	BESCHAEFTIGTE						DAR. AUSLAENDER			
	INSGE- SAMT	ARBEITER			ANGESTELLTE		ZUSAMMEN	DAVON		
		ZUSAMMEN	FACH- ARBEITER	AZUBI	ZUSAMMEN	AZUBI		ARBEITER	ANGEST.	AZUBI
	1	2	3	4	5	6	7	8	9	10
	05 954 ENNEPE-RUHR-KREIS									
PFLANZENBAUER, TIERZUECHTER	1157	1073	410	-	84	-	50	50	-	-
BERGLEUTE, MINERALGEWINNER	14	13	9	-	1	-	2	2	-	-
FERTIGUNGSBERUFE	50736	48816	22300	-	1920	-	8194	8169	25	-
STEINBEARBEITER,	56	53	36	-	3	-	11	11	-	-
KERAMIKER, GLASMACHER	782	777	157	-	5	-	90	90	-	-
CHEMIEARBEITER	2453	2376	339	-	77	-	683	682	1	-
PAPIERHERSTELLER	1332	1223	267	-	109	-	306	304	2	-
HOLZAUFBEREITER	67	65	10	-	2	-	20	20	-	-
METALLERZEUGER, -BEARBEITER	11578	11422	4479	-	156	-	2933	2929	4	-
SCHLOSSER, MECHANIKER	13475	12798	8690	-	677	-	1170	1165	5	-
ELEKTRIKER	3555	3272	2323	-	283	-	143	141	2	-
MONTIERER	5099	5084	311	-	15	-	1474	1474	-	-
TEXTIL-, BEKLEIDUNGSBERUFE	531	494	259	-	37	-	56	55	1	-
LEDERHERSTELLER	112	107	31	-	5	-	4	4	-	-
ERNAEHRUNGSBERUFE	1676	1535	622	-	141	-	158	154	4	-
BAUBERUFE	2690	2583	1588	-	107	-	307	306	1	-
BAU-, RAUM AUSSTATTER	531	507	393	-	24	-	15	15	-	-
TISCHLER, MODELLBAUER	1116	1069	727	-	47	-	39	38	1	-
MALER, LACKIERER	1056	1036	696	-	20	-	84	83	1	-
WARENPRUEFER	3046	2887	971	-	159	-	419	417	2	-
HILFSARBEITER	461	455	52	-	6	-	101	101	-	-
MASCHINISTEN	1120	1073	349	-	47	-	181	180	1	-
TECHNISCHE BERUFE	7985	590	432	-	7395	-	164	24	140	-
INGENIEURE, CHEMIKER	1800	3	3	-	1797	-	53	-	53	-
TECHNIKER	6185	587	429	-	5598	-	111	24	87	-
DIENSTLEISTUNGSBERUFE	48232	13179	2791	-	35053	-	1667	1061	606	-
WARENKAUFLEUTE	7408	375	128	-	7033	-	98	19	79	-
DIENSTLEISTUNGSKAUFLEUTE	2301	64	23	-	2237	-	19	3	16	-
VERKEHRSBERUFE	6910	6097	1425	-	813	-	575	565	10	-
ORGANISATIONSBERUFE	16565	367	102	-	16198	-	161	16	145	-
ORDNUNGS-, SICHERHEITSBERUFE	1105	947	215	-	158	-	54	53	1	-
SCHRIFTMERKSCHAFFENDE	439	66	33	-	373	-	6	-	6	-
GESUNDHEITSDIENSTBERUFE	5470	368	28	-	5102	-	282	19	263	-
SOZIALBERUFE	2988	168	29	-	2820	-	80	6	74	-
ALLG. DIENSTLEISTUNGSBERUFE	5046	4727	808	-	319	-	392	380	12	-
SONSTIGE ARBEITSKRAEFTE	231	175	-	-	56	-	7	4	3	-
OHNE ANGABE	-	-	-	-	-	-	-	-	-	-
INSGESAMT	108355	63846	25942	-	44509	-	10084	9310	774	-

SOZIALVERSICHERUNGSPFLICHTIG BESCHAEFTIGTE ARBEITNEHMER AM 31.12.1987 NACH BERUFSBEREICHEN UND -GRUPPEN,
AUSLAENDERN SOWIE STELLUNG IM BERUF

BERUFSGRUPPEN	BESCHAEFTIGTE						DAR. AUSLAENDER			
	INSGE- SAMT	ARBEITER			ANGESTELLTE		ZUSAMMEN	DAVON		
		ZUSAMMEN	FACH- ARBEITER	AZUBI	ZUSAMMEN	AZUBI		ARBEITER	ANGEST.	AZUBI
	05 958	HOCHSAUERLANDKREIS								
PFLANZENBAUER, TIERZUECHTER	1173	1068	517	-	105	-	25	23	2	-
BERGLEUTE, MINERALGEWINNER	222	216	137	-	6	-	9	9	-	-
FERTIGUNGSBERUFE	37719	36353	15016	-	1366	-	3398	3389	9	-
STEINBEARBEITER,	114	111	25	-	3	-	11	11	-	-
KERAMIKER, GLASMACHER	282	276	76	-	6	-	47	47	-	-
CHEMIEARBEITER	2294	2221	272	-	73	-	320	318	2	-
PAPIERHERSTELLER	1631	1582	331	-	49	-	233	233	-	-
HOLZAUFBEREITER	1262	1243	518	-	19	-	101	101	-	-
METALLERZEUGER, -BEARBEITER	4877	4803	1461	-	74	-	892	892	-	-
SCHLOSSER, MECHANIKER	7080	6669	4389	-	411	-	199	198	1	-
ELEKTRIKER	2337	2153	1424	-	184	-	39	36	3	-
MONTIERER	5009	4994	254	-	15	-	764	764	-	-
TEXTIL-, BEKLEIDUNGSBERUFE	1501	1460	457	-	41	-	227	226	1	-
LEDERHERSTELLER	54	47	31	-	7	-	-	-	-	-
ERNAEHRUNGSBERUFE	2023	1885	848	-	138	-	84	84	-	-
BAUBERUFE	3542	3400	2249	-	142	-	172	172	-	-
BAU-, RAUM AUSSTATTER	460	439	340	-	21	-	8	8	-	-
TISCHLER, MODELLBAUER	1675	1635	1213	-	40	-	37	37	-	-
MALER, LACKIERER	888	868	461	-	20	-	49	48	1	-
WARENPRUEFER	1474	1385	190	-	89	-	123	123	-	-
HILFSARBEITER	634	633	46	-	1	-	73	73	-	-
MASCHINISTEN	582	549	431	-	33	-	19	18	1	-
TECHNISCHE BERUFE	3823	231	124	-	3592	-	30	6	24	-
INGENIEURE, CHEMIKER	776	5	3	-	771	-	9	-	9	-
TECHNIKER	3047	226	121	-	2821	-	21	6	15	-
DIENSTLEISTUNGSBERUFE	38203	9854	3251	-	28349	-	740	472	268	-
WARENKAUFLEUTE	6141	305	137	-	5836	-	62	14	48	-
DIENSTLEISTUNGSKAUFLEUTE	2284	27	12	-	2257	-	12	1	11	-
VERKEHRSBERUFE	4771	4152	1724	-	619	-	163	159	4	-
ORGANISATIONSBERUFE	12153	152	48	-	12001	-	60	3	57	-
ORDNUNGS-, SICHERHEITSBERUFE	695	506	200	-	189	-	17	15	2	-
SCHRIFTWERKSCHAFFENDE	213	40	20	-	173	-	5	1	4	-
GESUNDHEITSDIENSTBERUFE	5144	277	48	-	4867	-	120	19	101	-
SOZIALBERUFE	2177	158	20	-	2019	-	44	5	39	-
ALLG. DIENSTLEISTUNGSBERUFE	4625	4237	1042	-	388	-	257	255	2	-
SONSTIGE ARBEITSKRAEFTE	42	20	4	-	22	-	1	-	1	-
OHNE ANGABE	-	-	-	-	-	-	-	-	-	-
INSGESAMT	81182	47742	19049	-	33440	-	4203	3899	304	-

SOZIALVERSICHERUNGSPFLICHTIG BESCHAEFTIGTE ARBEITNEHMER AM 31.12.1987 NACH BERUFSBEREICHEN UND -GRUPPEN,
AUSLAENDERN SOWIE STELLUNG IM BERUF

BERUFSGRUPPEN	BESCHAEFTIGTE						DAR. AUSLAENDER			
	INSGE- SAMT	ARBEITER			ANGESTELLTE		ZUSAMMEN	DAVON		
		ZUSAMMEN	FACH- ARBEITER	AZUBI	ZUSAMMEN	AZUBI		ARBEITER	ANGEST.	AZUBI
	05 962	MAERKISCHER KREIS								
PFLANZENBAUER, TIERZUECHTER	1171	1070	448	-	101	-	52	51	1	-
BERGLEUTE, MINERALGEWINNER	127	123	13	-	4	-	9	9	-	-
FERTIGUNGSBERUFE	77405	74270	25780	-	3135	-	12399	12347	52	-
STEINBEARBEITER,	211	196	78	-	15	-	27	27	-	-
KERAMIKER, GLASMACHER	77	67	21	-	10	-	7	7	-	-
CHEMIEARBEITER	4164	4016	429	-	148	-	951	946	5	-
PAPIERHERSTELLER	1471	1342	471	-	129	-	170	169	1	-
HOLZAUFBEREITER	177	173	47	-	4	-	23	23	-	-
METALLERZEUGER, -BEARBEITER	17747	17395	4524	-	352	-	4599	4595	4	-
SCHLOSSER, MECHANIKER	19156	18004	11181	-	1152	-	1386	1368	18	-
ELEKTRIKER	3710	3351	2254	-	359	-	184	180	4	-
MONTIERER	13468	13430	578	-	38	-	3290	3288	2	-
TEXTIL-, BEKLEIDUNGSBERUFE	544	508	160	-	36	-	95	94	1	-
LEDERHERSTELLER	97	89	47	-	8	-	15	15	-	-
ERNAEHRUNGSBERUFE	2197	2062	770	-	135	-	175	171	4	-
BAUBERUFE	3747	3613	2012	-	134	-	292	289	3	-
BAU-, RAUM AUSSTÄTTER	644	613	417	-	31	-	35	35	-	-
TISCHLER, MODELLBAUER	1114	1066	765	-	48	-	49	47	2	-
MALER, LACKIERER	1479	1457	755	-	22	-	146	146	-	-
WARENPRUEFER	5500	5031	636	-	469	-	684	676	8	-
HILFSARBEITER	868	866	53	-	2	-	204	204	-	-
MASCHINISTEN	1034	991	582	-	43	-	67	67	-	-
TECHNISCHE BERUFE	8711	470	245	-	8241	-	159	20	139	-
INGENIEURE, CHEMIKER	1885	13	7	-	1872	-	36	-	36	-
TECHNIKER	6826	457	238	-	6369	-	123	20	103	-
DIENTSTLEISTUNGSBERUFE	63442	15799	3829	-	47643	-	1703	1027	676	-
WARENKAUFLEUTE	9671	464	165	-	9207	-	142	22	120	-
DIENTSTLEISTUNGSKAUFLEUTE	3703	75	35	-	3628	-	32	2	30	-
VERKEHRSBERUFE	8443	7462	2159	-	981	-	502	489	13	-
ORGANISATIONSBERUFE	24397	368	96	-	24029	-	222	12	210	-
ORDNUNGS-, SICHERHEITSBERUFE	1186	948	243	-	238	-	43	41	2	-
SCHRIFTWERKSCHAFFENDE	495	47	22	-	448	-	10	1	9	-
GESUNDHEITSDIENTSBERUFE	6108	227	30	-	5881	-	213	18	195	-
SOZIALBERUFE	3233	328	28	-	2905	-	99	12	87	-
ALLG. DIENSTLEISTUNGSBERUFE	6206	5880	1051	-	326	-	440	430	10	-
SONSTIGE ARBEITSKRAEFTE	92	58	15	-	34	-	5	4	1	-
OHNE ANGABE	-	-	-	-	-	-	-	-	-	-
INSGESAMT	150948	91790	30330	-	59158	-	14327	13458	869	-

SOZIALVERSICHERUNGSPFLICHTIG BESCHAEFTIGTE ARBEITNEMER AM 31.12.1987 NACH BERUFSBEREICHEN UND -GRUPPEN,
 AUSLAENDERN SOWIE STELLUNG IM BERUF

BERUFSGRUPPEN	BESCHAEFTIGTE						DAR. AUSLAENDER			
	INSGE- SAMT	ARBEITER			ANGESTELLTE		ZUSAMMEN	DAVON		
		ZUSAMMEN	FACH- ARBEITER	AZUBI	ZUSAMMEN	AZUBI		ARBEITER	ANGEST.	AZUBI
	05 966	OLPE, KREIS								
PFLANZENBAUER, TIERZUECHTER	347	312	173	-	35	-	8	8	-	-
BERGLEUTE, MINERALGENINNER	250	231	163	-	19	-	49	49	-	-
FERTIGUNGSBERUFE	19569	18752	7376	-	817	-	2123	2117	6	-
STEINBEARBEITER,	62	60	11	-	2	-	14	14	-	-
KERAMIKER, GLASMACHER	25	24	4	-	1	-	2	2	-	-
CHEMIEARBEITER	681	659	92	-	22	-	113	112	1	-
PAPIERHERSTELLER	349	335	83	-	14	-	35	35	-	-
HOLZAUFBEREITER	489	483	158	-	6	-	49	49	-	-
METALLERZEUGER, -BEARBEITER	4331	4252	1201	-	79	-	894	893	1	-
SCHLOSSER, MECHANIKER	4524	4181	2828	-	343	-	160	159	1	-
ELEKTRIKER	901	820	607	-	81	-	11	11	-	-
MONTIERER	3185	3178	152	-	7	-	598	598	-	-
TEXTIL-, BEKLEIDUNGSBERUFE	283	270	34	-	13	-	13	13	-	-
LEDERHERSTELLER	19	17	9	-	2	-	1	-	1	-
ERNAHRUNGSBERUFE	1132	1093	386	-	39	-	65	65	-	-
BAUBERUFE	1290	1235	808	-	55	-	44	44	-	-
BAU-, RAUM AUSSTATTER	208	196	153	-	12	-	6	6	-	-
TISCHLER, MODELLBAUER	521	508	347	-	13	-	7	7	-	-
MALER, LACKIERER	285	278	154	-	7	-	18	18	-	-
WARENPRUEFER	780	689	139	-	91	-	53	51	2	-
HILFSARBEITER	214	212	37	-	2	-	30	30	-	-
MASCHINISTEN	290	262	173	-	28	-	10	10	-	-
TECHNISCHE BERUFE	2094	114	55	-	1980	-	23	5	18	-
INGENIEURE, CHEMIKER	392	1	-	-	391	-	3	-	3	-
TECHNIKER	1702	113	55	-	1589	-	20	5	15	-
DIENSTLEISTUNGSBERUFE	15728	3952	1272	-	11776	-	224	126	98	-
WARENKAUFLEUTE	2556	74	30	-	2482	-	11	2	9	-
DIENSTLEISTUNGSKAUFLEUTE	911	38	14	-	873	-	5	2	3	-
VERKEHRSBERUFE	2139	1881	787	-	258	-	64	61	3	-
ORGANISATIONSBERUFE	5528	123	69	-	5405	-	29	3	26	-
ORDNUNGS-, SICHERHEITSBERUFE	211	148	52	-	63	-	3	1	2	-
SCHRIFTWERKSCHAFFENDE	62	11	7	-	51	-	1	-	1	-
GESUNDHEITSDIENSTBERUFE	1765	43	6	-	1722	-	38	3	35	-
SOZIALBERUFE	845	48	4	-	797	-	18	2	16	-
ALLG. DIENSTLEISTUNGSBERUFE	1711	1586	303	-	125	-	55	52	3	-
SONSTIGE ARBEITSKRAEFTE	51	36	1	-	15	-	1	-	1	-
OHNE ANGABE	-	-	-	-	-	-	-	-	-	-
INSGESAMT	38039	23397	9040	-	14642	-	2428	2305	123	-

SOZIALVERSICHERUNGSPFLICHTIG BESCHAEFTIGTE ARBEITNEHMER AM 31.12.1987 NACH BERUFSBEREICHEN UND -GRUPPEN,
AUSLAENDERN SOWIE STELLUNG IM BERUF

BERUFSGRUPPEN	BESCHAEFTIGTE						DAR. AUSLAENDER			
	INSGE- SAMT	ARBEITER			ANGESTELLTE		ZUSAMMEN	DAVON		
		ZUSAMMEN	FACH- ARBEITER	AZUBI	ZUSAMMEN	AZUBI		ARBEITER	ANGEST.	AZUBI
	1	2	3	4	5	6	7	8	9	10
	05 970	SIEGEN-WITTGENSTEIN, KREIS								
PFLANZENBAUER, TIERZUECHTER	683	616	315	-	67	-	39	39	-	-
BERGLEUTE, MINERALGEWINNER	17	16	6	-	1	-	1	1	-	-
FERTIGUNGSBERUFE	43622	41922	21962	-	1700	-	3751	3734	17	-
STEINBEARBEITER,	90	82	49	-	8	-	9	9	-	-
KERAMIKER, GLASMACHER	40	38	11	-	2	-	1	1	-	-
CHEMIEARBEITER	1806	1790	325	-	16	-	142	142	-	-
PAPIERHERSTELLER	708	589	308	-	119	-	24	23	1	-
HOLZAUFBEREITER	504	496	185	-	8	-	33	33	-	-
METALLERZEUGER, -BEARBEITER	10114	10001	5529	-	113	-	1449	1449	-	-
SCHLOSSER, MECHANIKER	10995	10451	7297	-	544	-	554	550	4	-
ELEKTRIKER	3420	3142	2247	-	278	-	57	52	5	-
MONTIERER	3126	3103	299	-	23	-	473	473	-	-
TEXTIL-, BEKLEIDUNGSBERUFE	304	289	108	-	15	-	19	18	1	-
LEDERHERSTELLER	242	231	77	-	11	-	41	41	-	-
ERNAEHRUNGSBERUFE	2222	2083	845	-	139	-	98	95	3	-
BAUBERUFE	3432	3293	1989	-	139	-	257	257	-	-
BAU-, RAUMAUSSTATTER	456	438	324	-	18	-	22	22	-	-
TISCHLER, MODELLBAUER	1081	1039	778	-	42	-	15	15	-	-
MALER, LACKIERER	940	919	618	-	21	-	58	57	1	-
WARENPRUEFER	2049	1886	384	-	163	-	181	179	2	-
HILFSARBEITER	893	893	66	-	-	-	174	174	-	-
MASCHINISTEN	1200	1159	523	-	41	-	144	144	-	-
TECHNISCHE BERUFE	7804	353	175	-	7451	-	119	20	99	-
INGENIEURE, CHEMIKER	1911	5	4	-	1906	-	43	-	43	-
TECHNIKER	5893	348	171	-	5545	-	76	20	56	-
DIENSTLEISTUNGSBERUFE	50199	12887	3808	-	37312	-	1138	646	492	-
WARENKAUFLEUTE	8197	275	97	-	7922	-	101	10	91	-
DIENSTLEISTUNGSKAUFLEUTE	2970	51	27	-	2919	-	13	1	12	-
VERKEHRSBERUFE	6757	5820	2316	-	937	-	293	291	2	-
ORGANISATIONSBERUFE	17405	217	77	-	17188	-	151	2	149	-
ORDNUNGS-, SICHERHEITSBERUFE	1140	928	294	-	212	-	50	50	-	-
SCHRIFTWERKSCHAFFENDE	429	61	25	-	368	-	35	-	35	-
GESUNDHEITSDIENSTBERUFE	5147	223	19	-	4924	-	127	5	122	-
SOZIALBERUFE	2648	119	24	-	2529	-	77	3	74	-
ALLG. DIENSTLEISTUNGSBERUFE	5506	5193	929	-	313	-	291	284	7	-
SONSTIGE ARBEITSKRAEFTE	131	77	-	-	54	-	3	2	1	-
OHNE ANGABE	-	-	-	-	-	-	-	-	-	-
INSGESAMT	102456	55871	26266	-	46585	-	5051	4442	609	-

SOZIALVERSICHERUNGSPFLICHTIG BESCHAEFTIGTE ARBEITNEHMER AM 31.12.1987 NACH BERUFSBEREICHEN UND -GRUPPEN,
AUSLAENDERN SOWIE STELLUNG IM BERUF

BERUFSGRUPPEN	BESCHAEFTIGTE						DAR. AUSLAENDER			
	INSGE- SAMT	ARBEITER			ANGESTELLTE		ZUSAMMEN	DAVON		
		ZUSAMMEN	FACH- ARBEITER	AZUBI	ZUSAMMEN	AZUBI		ARBEITER	ANGEST.	AZUBI
05 974 SOEST, KREIS										
PFLANZENBAUER, TIERZUECHTER	1326	1173	524	-	153	-	24	24	-	-
BERGLEUTE, MINERALGEWINNER	195	193	33	-	2	-	16	16	-	-
FERTIGUNGSBERUFE	31300	29934	13990	-	1366	-	3239	3221	18	-
STEINBEARBEITER,	280	270	160	-	10	-	41	41	-	-
KERAMIKER, GLASMACHER	46	44	11	-	2	-	10	10	-	-
CHEMIEARBEITER	1334	1290	368	-	44	-	345	345	-	-
PAPIERHERSTELLER	554	476	262	-	78	-	29	27	2	-
HOLZAUFBEREITER	401	393	157	-	8	-	45	45	-	-
METALLERZEUGER, -BEARBEITER	3688	3658	1408	-	30	-	745	745	-	-
SCHLOSSER, MECHANIKER	7050	6604	4381	-	446	-	196	190	6	-
ELEKTRIKER	2182	2029	1259	-	153	-	53	53	-	-
MONTIERER	3879	3870	309	-	9	-	860	860	-	-
TEXTIL-, BEKLEIDUNGSBERUFE	832	778	495	-	54	-	132	132	-	-
LEDERHERSTELLER	76	68	45	-	8	-	2	2	-	-
ERNAHRUNGSBERUFE	2222	2054	715	-	168	-	138	131	7	-
BAUBERUFE	2697	2613	1628	-	84	-	137	136	1	-
BAU-, RAUM AUSSTATTER	494	476	288	-	18	-	30	30	-	-
TISCHLER, MODELLBAUER	1282	1227	890	-	55	-	37	37	-	-
MALER, LACKIERER	1021	1004	551	-	17	-	129	129	-	-
WARENPRUEFER	1930	1772	577	-	158	-	205	203	2	-
HILFSARBEITER	408	407	15	-	1	-	50	50	-	-
MASCHINISTEN	924	901	471	-	23	-	55	55	-	-
TECHNISCHE BERUFE	4272	127	75	-	4145	-	38	4	34	-
INGENIEURE, CHEMIKER	1446	5	3	-	1441	-	10	1	9	-
TECHNIKER	2826	122	72	-	2704	-	28	3	25	-
DIENSTLEISTUNGSBERUFE	41539	11039	3118	-	30500	-	1358	851	507	-
WARENKAUFLEUTE	6708	387	106	-	6321	-	115	29	86	-
DIENSTLEISTUNGSKAUFLEUTE	2160	20	10	-	2140	-	7	-	7	-
VERKEHRSBERUFE	5727	5103	1824	-	624	-	406	386	20	-
ORGANISATIONSBERUFE	12280	182	58	-	12098	-	176	10	166	-
ORDNUNGS-, SICHERHEITSBERUFE	830	643	198	-	187	-	28	25	3	-
SCHRIFTWERKSCHAFFENDE	289	42	25	-	247	-	13	-	13	-
GESUNDHEITSDIENSTBERUFE	6324	280	50	-	6044	-	167	15	152	-
SOZIALBERUFE	2603	159	21	-	2444	-	51	4	47	-
ALLG. DIENSTLEISTUNGSBERUFE	4618	4223	826	-	395	-	395	382	13	-
SONSTIGE ARBEITSKRAEFTE	118	100	17	-	18	-	4	4	-	-
OHNE ANGABE	-	-	-	-	-	-	-	-	-	-
INSGESAMT	78750	42566	17757	-	36184	-	4679	4120	559	-

SOZIALVERSICHERUNGSPFLICHTIG BESCHAEFTIGTE ARBEITNEHMER AM 31.12.1987 NACH BERUFSBEREICHEN UND -GRUPPEN,
 AUSLAENDERN SOWIE STELLUNG IM BERUF

BERUFSGRUPPEN	BESCHAEFTIGTE						DAR. AUSLAENDER			
	INSGE- SAMT	ARBEITER			ANGESTELLTE		ZUSAMMEN	DAVON		
		ZUSAMMEN	FACH-	AZUBI	ZUSAMMEN	AZUBI		ARBEITER	ANGEST.	AZUBI
			ARBEITER							
1	2	3	4	5	6	7	8	9	10	
	05 978	UNNA, KREIS								
PFLANZENBAUER, TIERZUECHTER	1364	1255	467	-	109	-	53	50	3	-
BERGLEUTE, MINERALGEWINNER	9559	9558	7585	-	1	-	1807	1807	-	-
FERTIGUNGSBERUFE	37379	35788	16128	-	1591	-	3623	3610	13	-
STEINBEARBEITER,	65	63	41	-	2	-	2	2	-	-
KERAMIKER, GLASMACHER	108	104	29	-	4	-	12	12	-	-
CHEMIEARBEITER	2351	2282	325	-	69	-	167	166	1	-
PAPIERHERSTELLER	1054	960	262	-	94	-	69	69	-	-
HOLZAUFBEREITER	110	109	21	-	1	-	35	35	-	-
METALLERZEUGER, -BEARBEITER	5693	5630	2052	-	63	-	1163	1163	-	-
SCHLOSSER, MECHANIKER	9293	8764	5748	-	529	-	385	381	4	-
ELEKTRIKER	2819	2673	1781	-	146	-	63	63	-	-
MONTIERER	2252	2234	92	-	18	-	331	331	-	-
TEXTIL-, BEKLEIDUNGSBERUFE	918	872	255	-	46	-	197	194	3	-
LEDERHERSTELLER	638	609	299	-	29	-	64	64	-	-
ERNAEHRUNGSBERUFE	2155	1992	704	-	163	-	318	315	3	-
BAUBERUFE	3485	3317	2004	-	168	-	275	274	1	-
BAU-, RAUM AUSSTATTER	618	595	366	-	23	-	45	45	-	-
TISCHLER, MODELLBAUER	843	806	545	-	37	-	21	21	-	-
MALER, LACKIERER	1043	1024	581	-	19	-	41	41	-	-
WARENPRUEFER	1886	1783	237	-	103	-	200	199	1	-
HILFSARBEITER	649	646	31	-	3	-	154	154	-	-
MASCHINISTEN	1399	1325	755	-	74	-	81	81	-	-
TECHNISCHE BERUFE	5037	425	233	-	4612	-	55	10	45	-
INGENIEURE, CHEMIKER	1198	8	1	-	1190	-	18	-	18	-
TECHNIKER	3839	417	232	-	3422	-	37	10	27	-
DIENSTLEISTUNGSBERUFE	46168	12474	3035	-	33694	-	1150	747	403	-
WARENKAUFLEUTE	8324	461	113	-	7863	-	102	33	69	-
DIENSTLEISTUNGSKAUFLEUTE	2279	38	13	-	2241	-	10	1	9	-
VERKEHRSBERUFE	6716	6012	1701	-	704	-	375	366	9	-
ORGANISATIONSBERUFE	14745	214	59	-	14531	-	117	1	116	-
ORDNUNGS-, SICHERHEITSBERUFE	1105	877	217	-	228	-	39	36	3	-
SCHRIFTWERKSCHAFFENDE	362	46	16	-	316	-	8	1	7	-
GESUNDHEITSDIENSTBERUFE	5169	183	36	-	4986	-	131	12	119	-
SOZIALBERUFE	2787	196	29	-	2591	-	75	8	67	-
ALLG. DIENSTLEISTUNGSBERUFE	4681	4447	851	-	234	-	293	289	4	-
SONSTIGE ARBEITSKRAEFTE	320	284	143	-	36	-	15	6	9	-
OHNE ANGABE	1	1	1	-	-	-	-	-	-	-
INSGESAMT	99828	59785	27592	-	40043	-	6703	6230	473	-

